

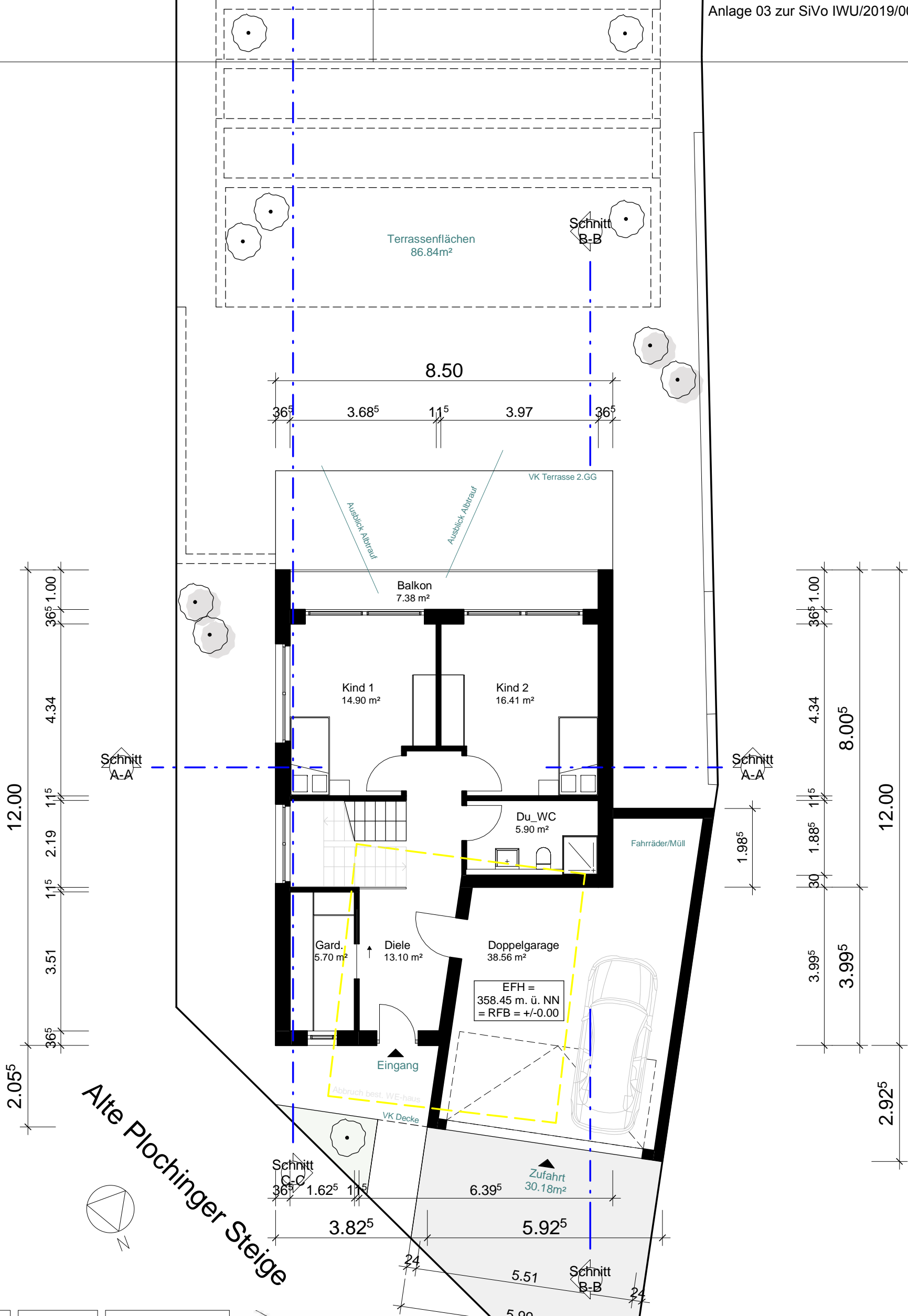

0,420 x 0,297 = 0,12 m²

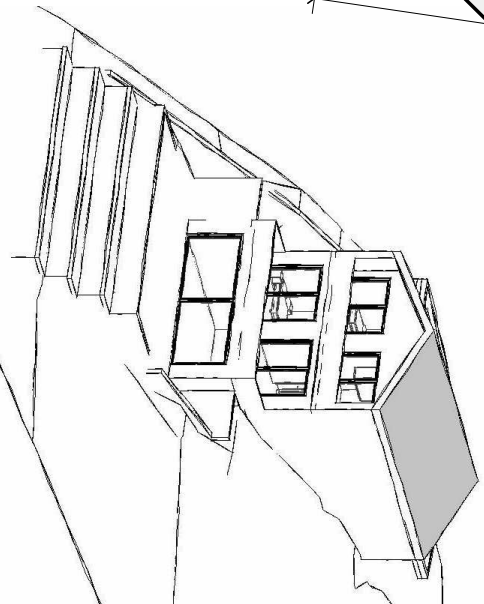

Alte Plochinger Steige

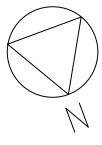

PROJEKT Projekt-Nr.: XXX-18 Studie: Neubau eines Wohnhauses mit Garage Alte Plochinger Steige 73235 Kirchheim/Teck FLST.: 1690/1	BAUHERR Unterschrift: Bauerschaft:	PLANINHALT Datum: 17.05.2019 Gezeichnet: R. Klein Plan-Nr.: 3 Plan-Maßstab: 1 : 100 Plan-Format:
	PLANVERFASSER  Ingenieur-Büro für Wohn- und Industriebau Entwurf, Realisierung, Planung, Bauleitung Hohenlohe 31 73077 Neulingen Telefon: 0 71 23 19 00 37 0 Email: gerhard.stolz@ing-stolz.de	Erdgeschoss

PLANVERFASSER

Ingenieurbüro für Wohn- und Industriebau
 Planung ■ Entwurf ■ Bauleitung
 Fachbereich: 21
 7327 Neudingen
 Telefon: 0 70 22 / 9 00 17 0
 E-Mail: gerhard.stolz@stolz.de

2. Gartengeschoss

PLANINHALT
 Bauherr: _____
 Unterschrift: _____
 Bauherr: _____

PROJEKT: **Studie: Neubau eines Wohnhauses mit Garage**
 Projekt-Nr.: XXX-18
 Alte Plochinger Steige 73235 Kirchheim/Teck
 FLST.: 1690/1

Datum: 17.05.2019
 Gezeichnet: R. Klein
 Plan-Maßstab: 1 : 100
 Plan-Format: _____

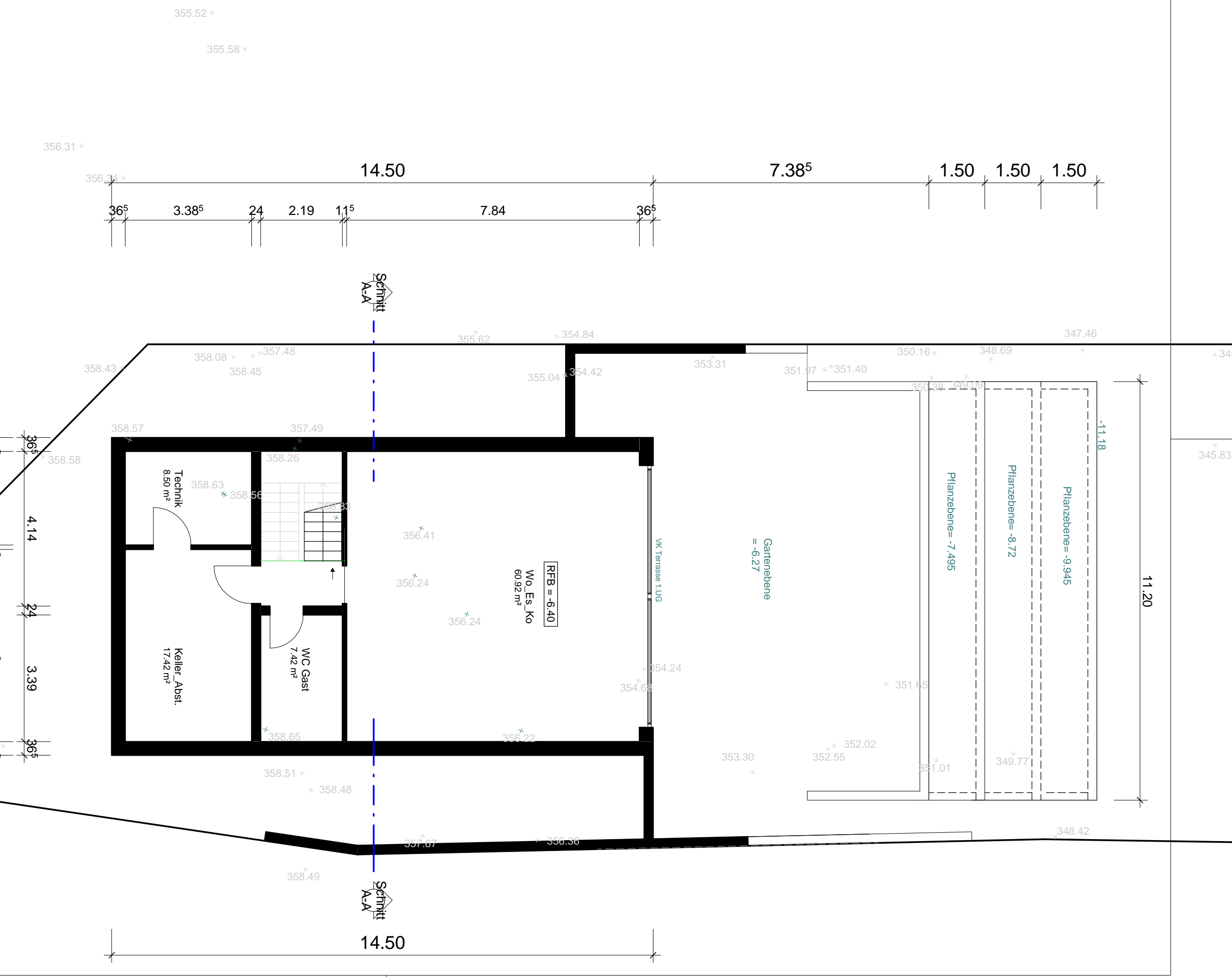
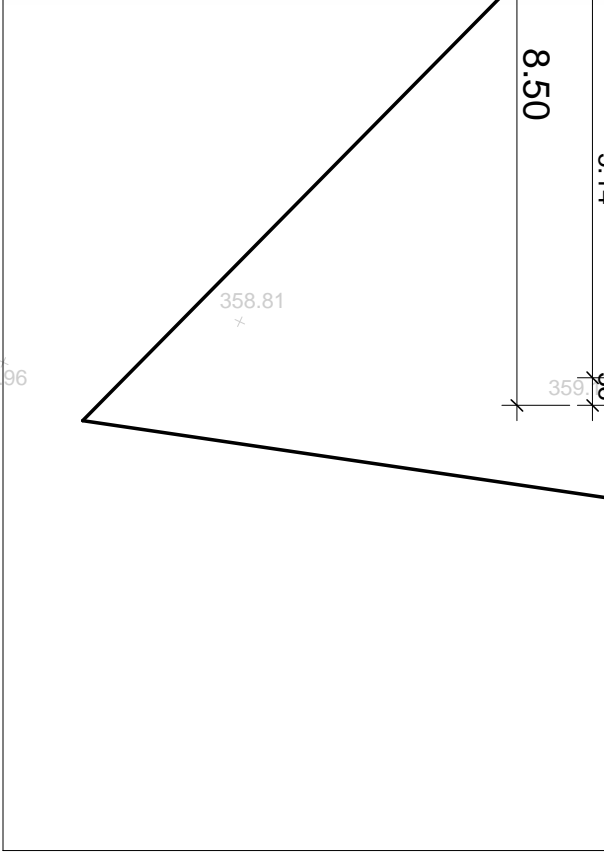
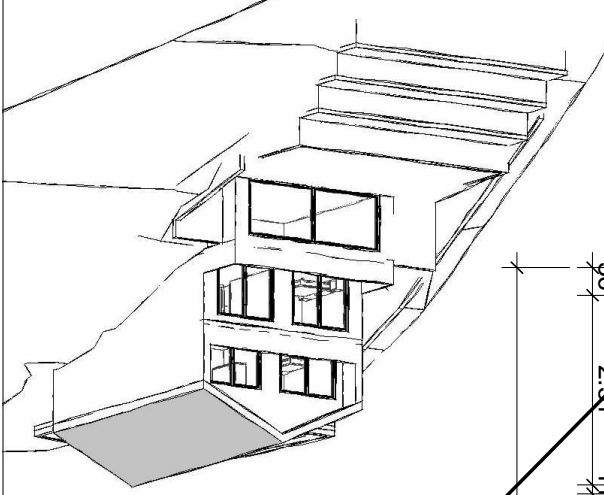

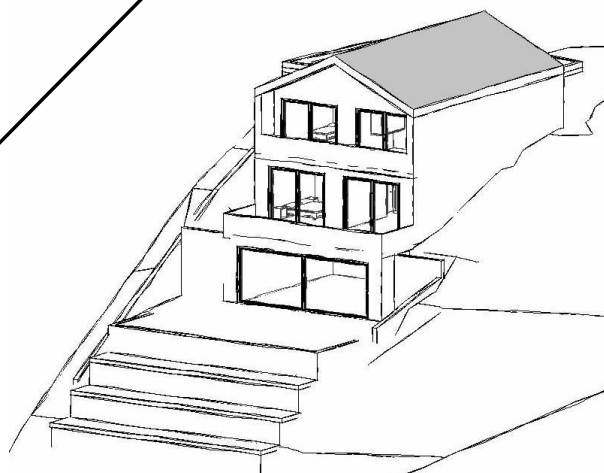
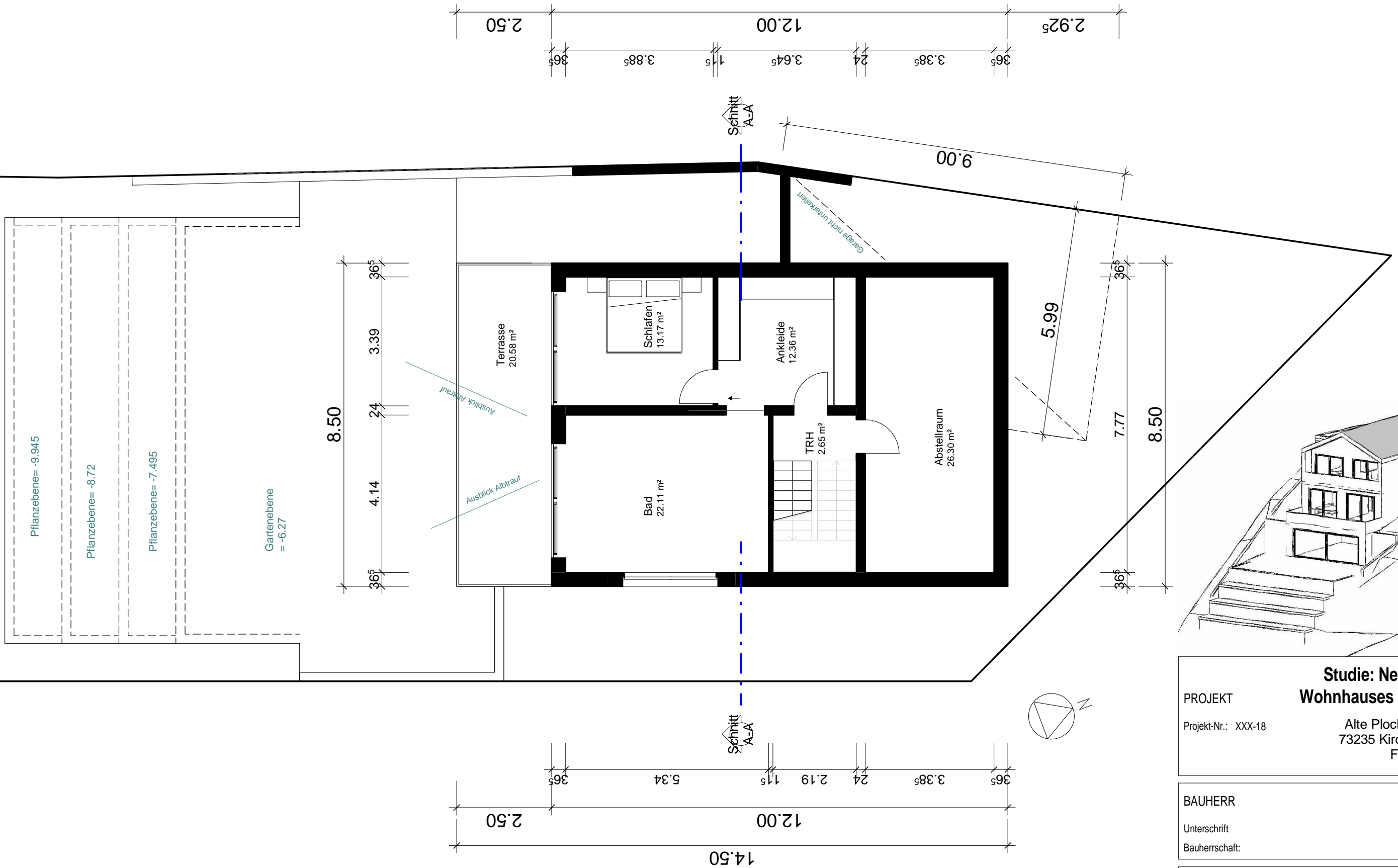

Studie: Neubau eines Wohnhauses mit Garage
 Alte Plochinger Steige
 73235 Kirchheim/ Teck
 FLST.: 1690/1

BAUHERR
 Unterschrift:
 Bauherrschaft:

PLANINHALT
1. Gartengeschoss
 Datum: 17.05.2019
 Gezeichnet: R. Klein
 Plan-Nr.: 2
 Plan-Maßstab: 1 : 100
 Plan-Format:

PLANVERFASSER

gerhard stolz
 Architekten & Ingenieure
 Ingenieur-Büro für Wohn- und Industriebau
 ■ Entwurf ■ Bauleitung
 ■ Planung ■ Statik
 Hofstraße 31
 73072 Niedlingen
 Telefon: 0 70 23 / 9 00 17 0
 Email: gerhard.stolz@ing-stolz.de

Nordwestansicht

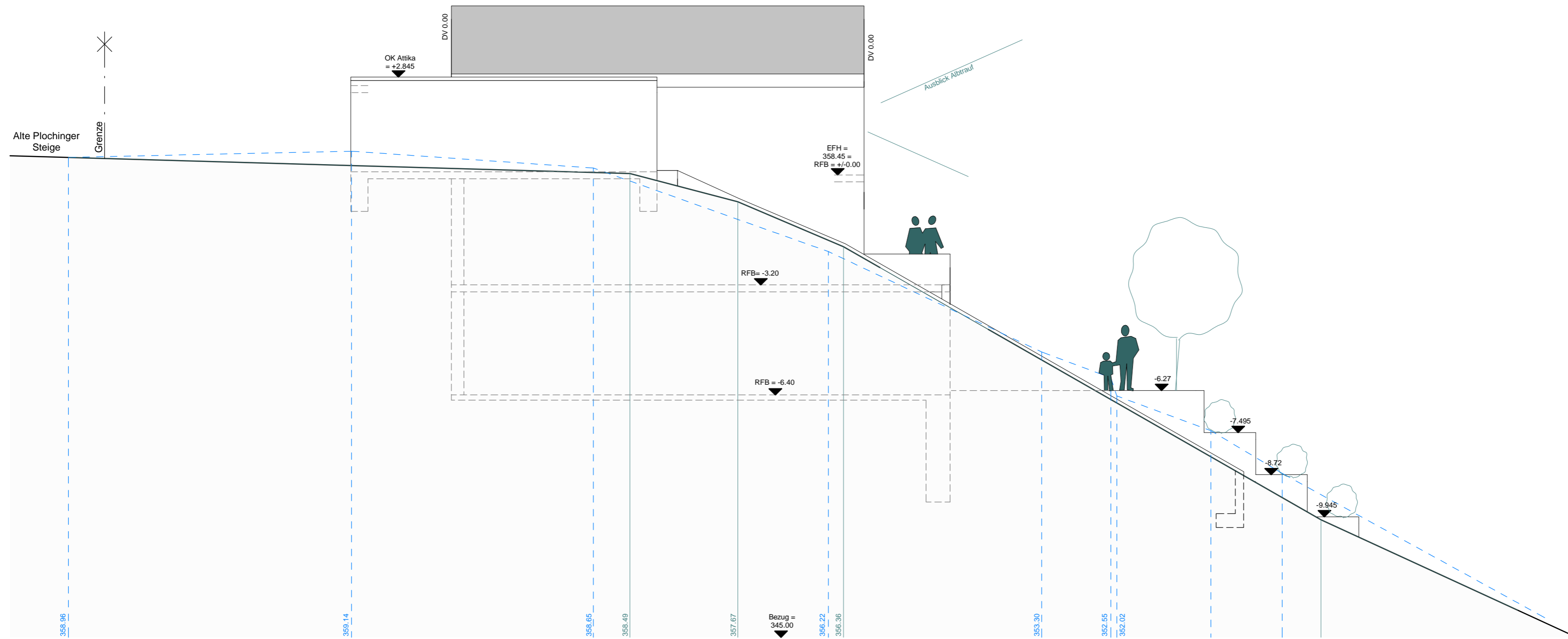

Nordostansicht

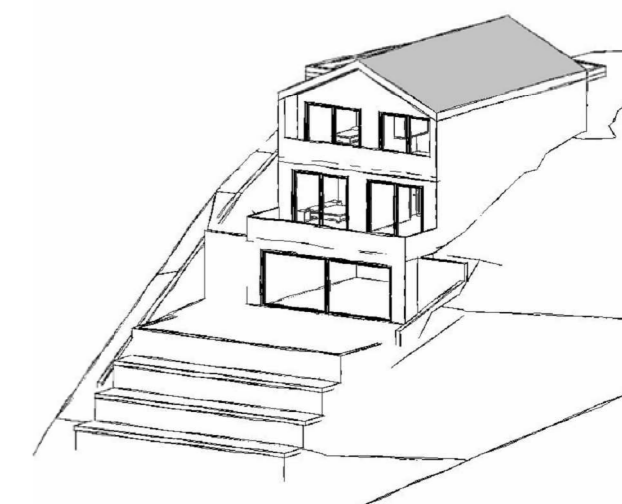
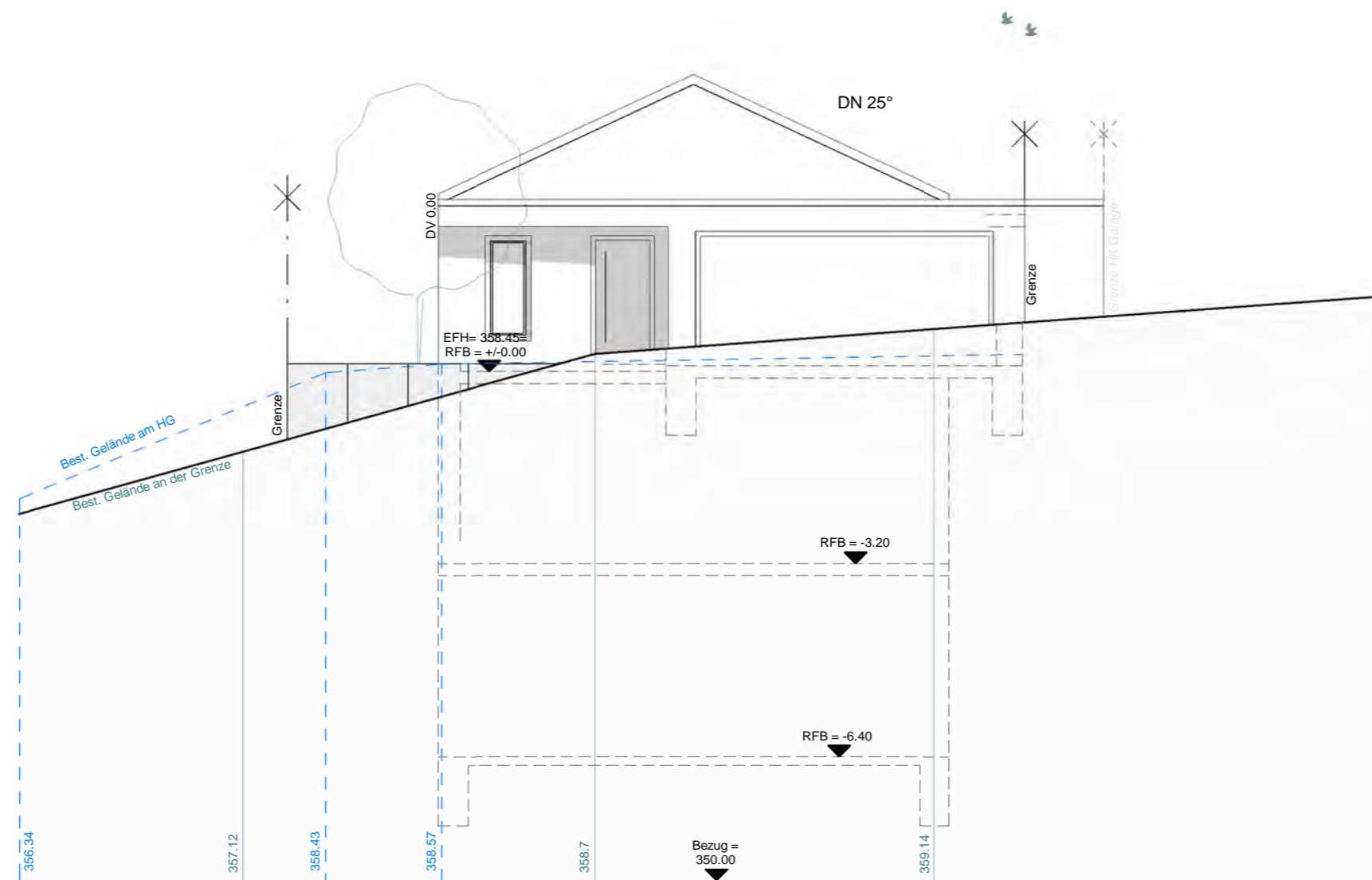

Studie: Neubau eines Wohnhauses mit Garage

PROJEKT
 Projekt-Nr.: XXX-18
 Alte Plochinger Steige
 73235 Kirchheim/ Teck
 FLST.: 1690/1

BAUHERR
 Unterschrift
 Bauherrschaft:

PLANINHALT **NW-/ NO-Ansicht**

Datum: 17.05.2019
 Gezeichnet: R. Klein
 Plan-Nr.: 4
 Plan-Maßstab: 1 : 100
 Plan-Format:

PLANVERFASSER **GS gerhard stolz**
 Ingenieur-Büro für Wohn- und Industriebau
 Entwurf, Planung, Statik, Ausführung
 Hülsmühle 21
 73272 Nadingen
 Telefon 0 714 221 9 00 17 0
 Email gerhard.stolz@ing-wb.de

Südwestansicht

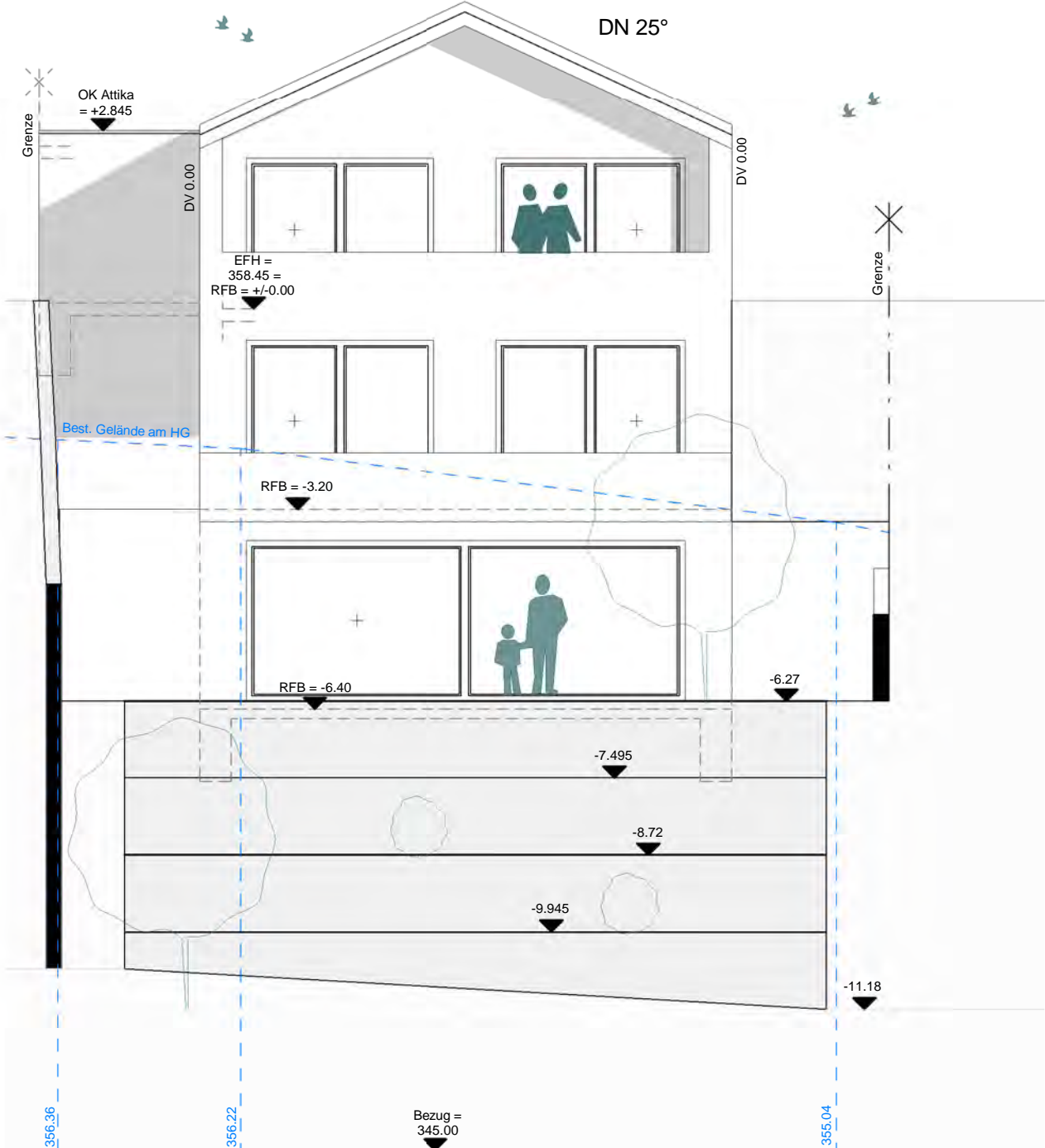

Studie: Neubau eines Wohnhauses mit Garage

PROJEKT
Projekt-Nr.: XXX-18

BAUHERR
Unterschrift
Bauherrschaft:

PLANINHALT **SW-Ansicht**

Datum: 17.05.2019 Plan-Nr.: 5
Gezeichnet: R. Klein Plan-Maßstab: 1 : 100
Plan-Format:

PLANVERFASSER

GS
gerhard
stolz
Architekten & Ingenieure

Ingenieur-Büro für
Wohn- und Industriebau
■ Entwurf ■ Bauleitung
■ Planung ■ Statik

Hafenstraße 31
73272 Neidlingen
Telefon: 0 71 23 / 9 00 17-0
Email: gerhard.stolz@ing.stolz.de

