

0,420 x 0,297 = 0,12 m²

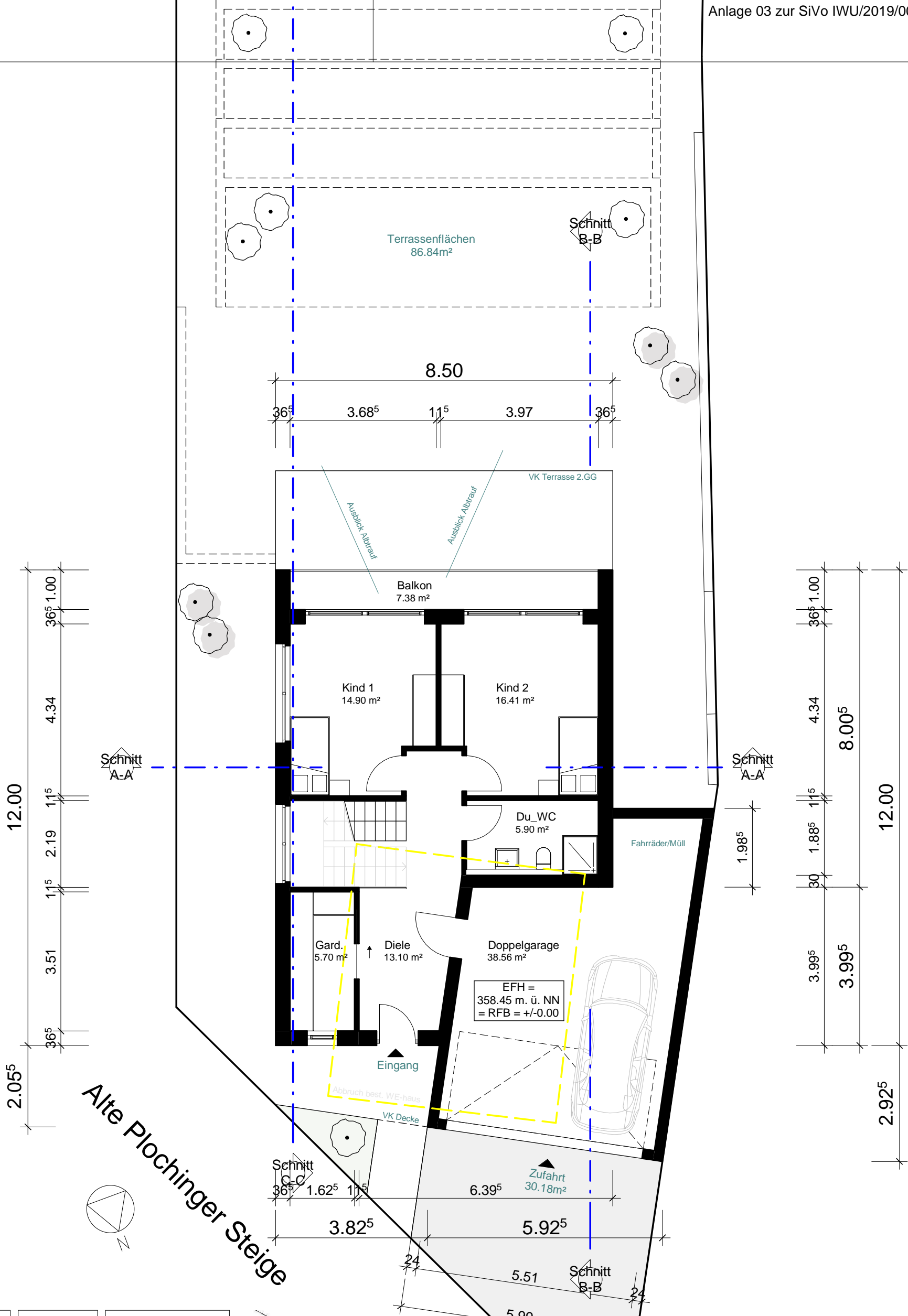

Alte Plochinger Steige

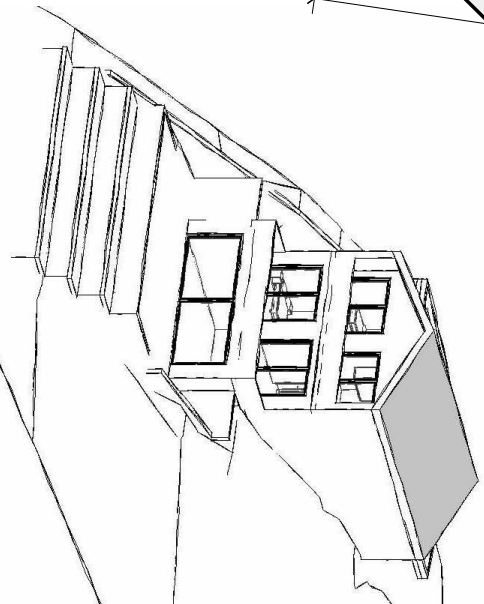

PROJEKT Projekt-Nr.: XXX-18 Studie: Neubau eines Wohnhauses mit Garage Alte Plochinger Steige 73235 Kirchheim/Teck FLST.: 1690/1	BAUHERR Unterschrift: Bauerschaft:
	PLANINHALT Datum: 17.05.2019 Gezeichnet: R. Klein Plan-Nr.: 3 Plan-Maßstab: 1 : 100 Plan-Format:
PLANVERFASSER GS gerhard stolz Ingenieurbüro für Wohn- und Industriebau ■ Entwurf ■ Bauleitung ■ Planung ■ Statik Heidenfeld 31 73077 Neulohen Telefon: 0 71 23 19 00 37 0 E-Mail: gerhard.stolz@gs-stolz.de	Erdgeschoss

PLANVERFASSER

Ingenieur-Büro für Wohn- und Industriebau
 ■ Entwurf ■ Bauleitung
 ■ Planung ■ Stahl
 2027 Neudamm
 Telefon: 0 70 22 / 9 00 17 0
 E-Mail: g.stolz@stolz.de

2. Gartengeschoss

PLANINHALT

Datum: 17.05.2019
 Gezeichnet: R. Klein
 Plan-Maßstab: 1 : 100
 Plan-Nr.: 1

Plan-Format:

BAUHERR

Unterschrift

Bauherrschaft:

Studie: Neubau eines Wohnhauses mit Garage

PROJEKT

Projekt-Nr.: XXX-18
 Alte Plochinger Steige 73235 Kirchheim/Teck
 FLST.: 1690/1

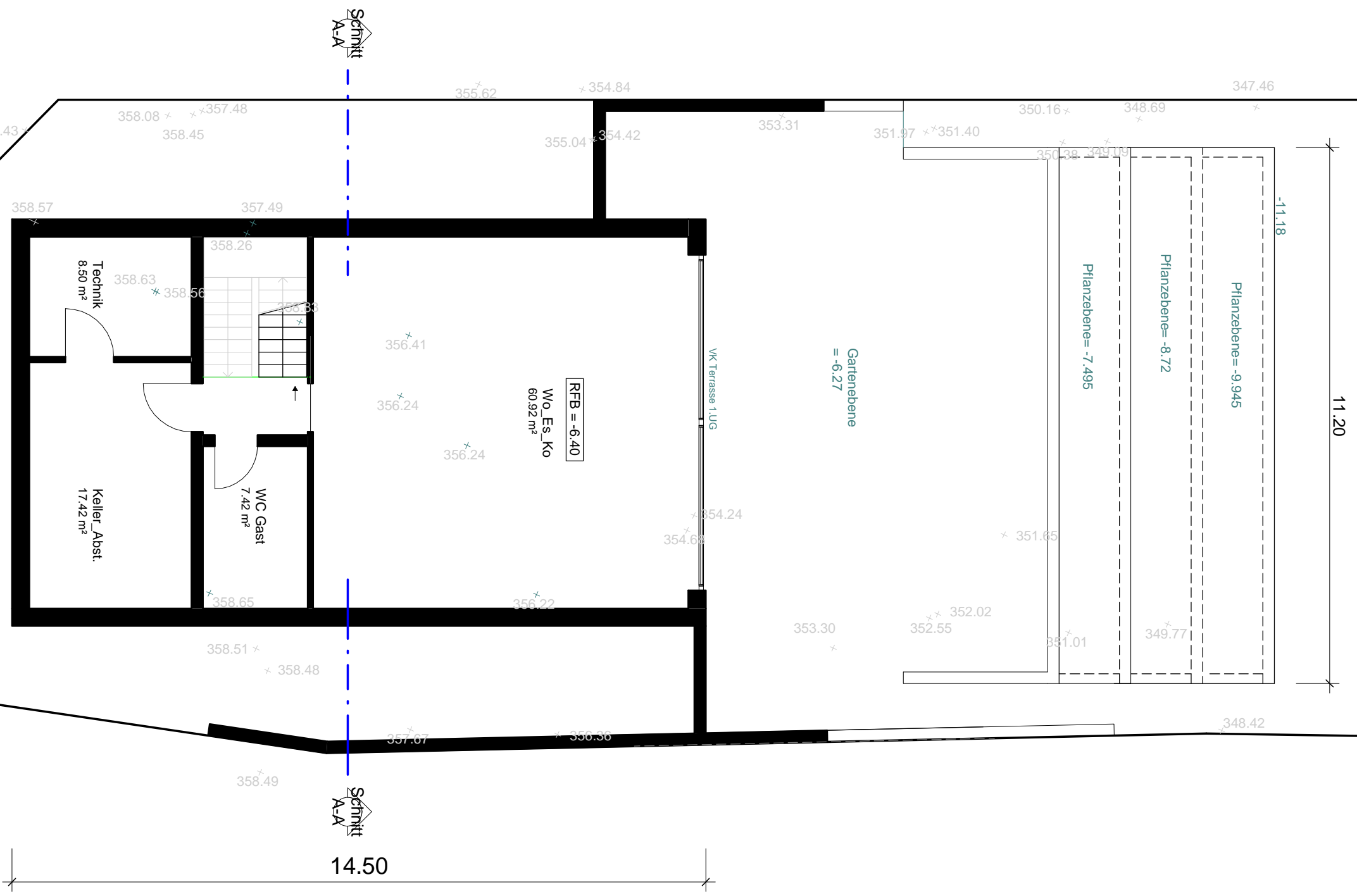
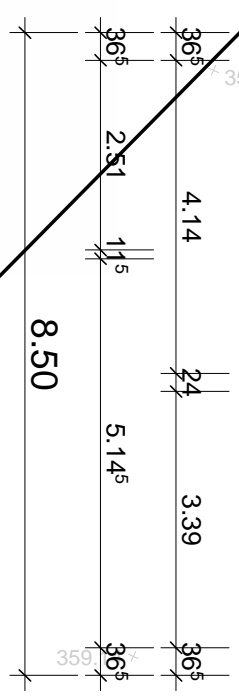
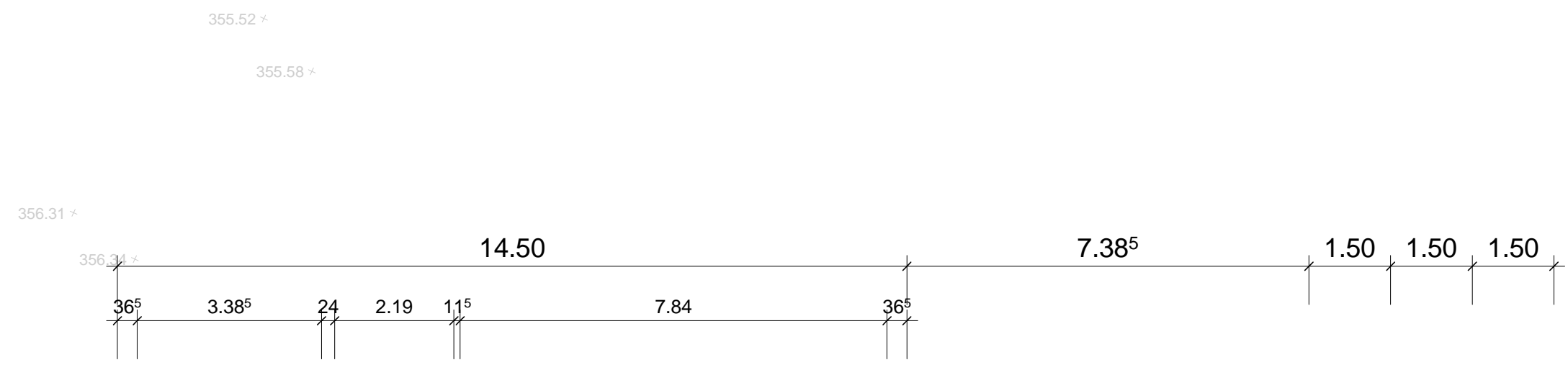
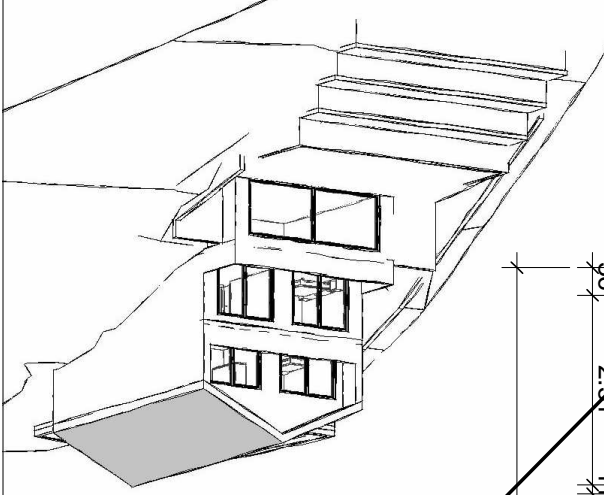

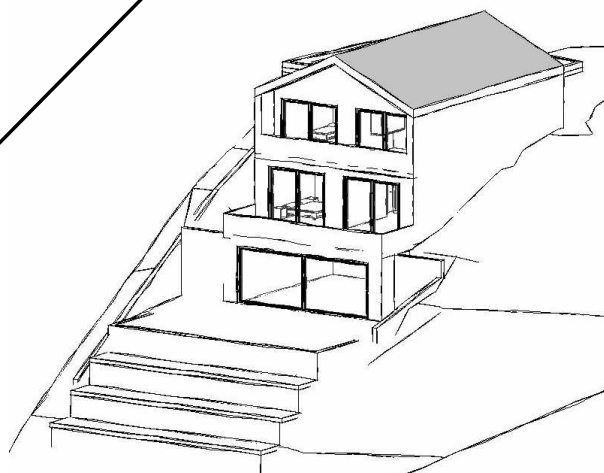
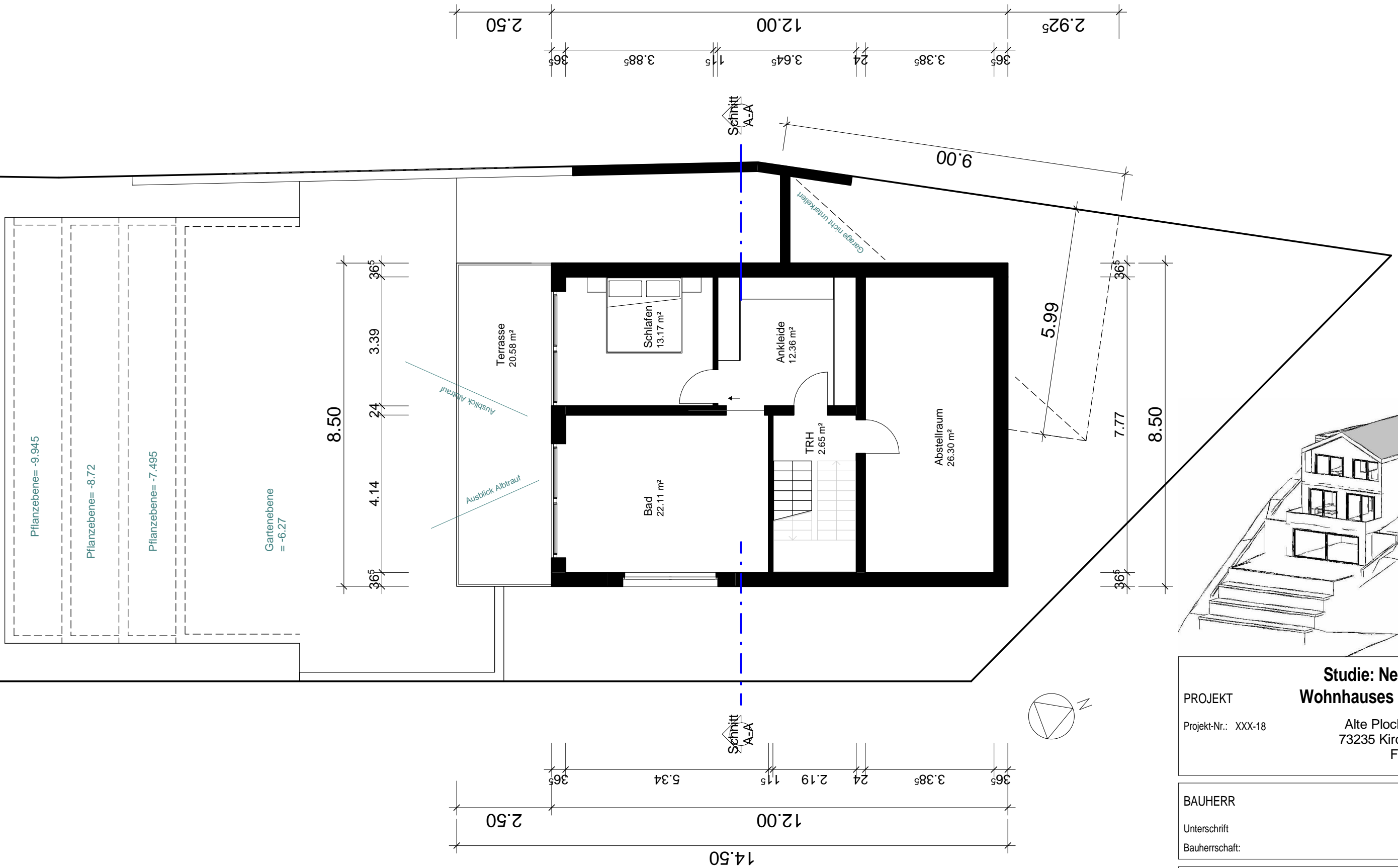

Studie: Neubau eines Wohnhauses mit Garage
 Alte Plochinger Steige
 73235 Kirchheim/ Teck
 FLST.: 1690/1

BAUHERR
 Unterschrift:
 Bauherrschaft:

PLANINHALT
 Datum: 17.05.2019
 Gezeichnet: R. Klein
 Plan-Nr.: 2
 Plan-Maßstab: 1 : 100
 Plan-Format:

PLANVERFASSER
GS
gerhard stolz
 Ingenieurbüro für Wohn- und Industriebau
 ■ Entwurf ■ Bauleitung
 ■ Planung ■ Statik
 Hofstraße 31
 73072 Nördlingen
 Telefon: 0 71 23 / 9 00 17 0
 Email: gerhard.stolz@ing-stolz.de

Nordwestansicht

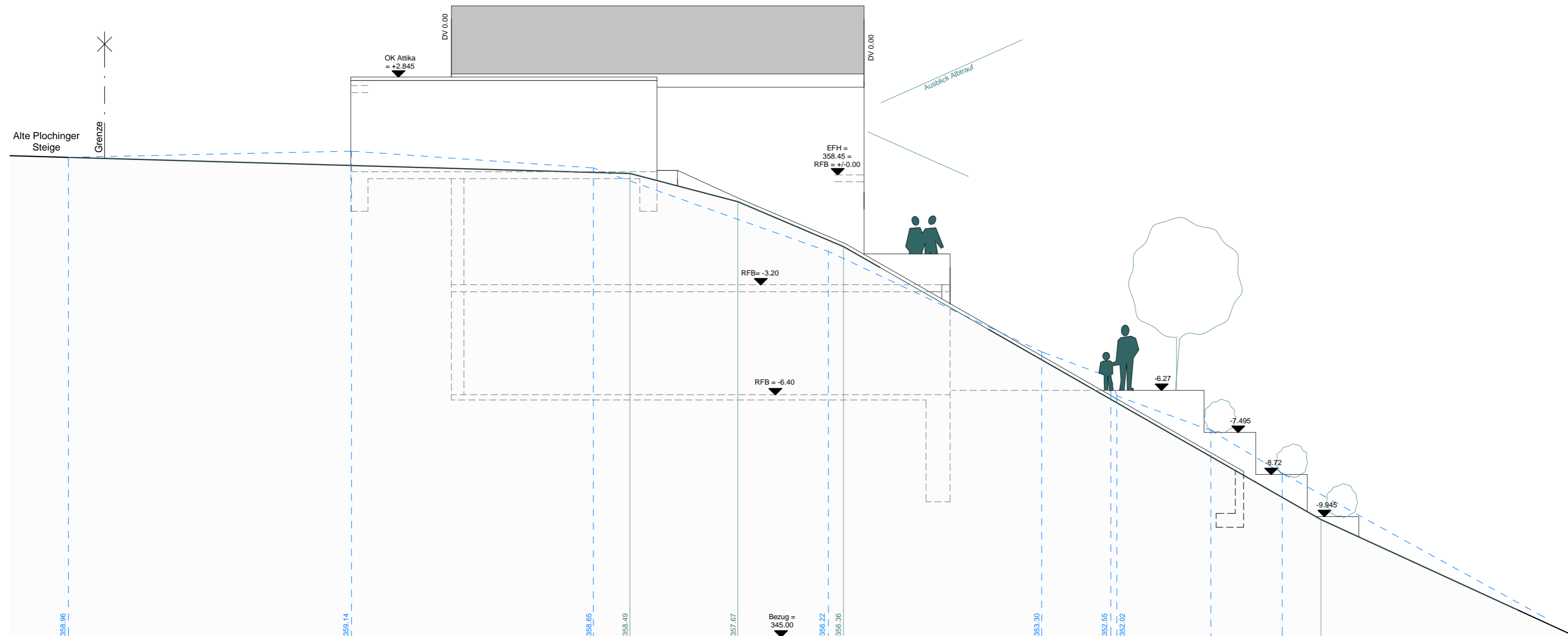

Nordostansicht

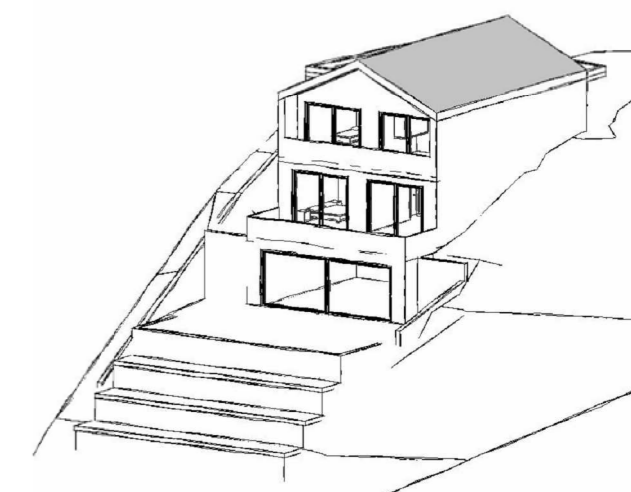
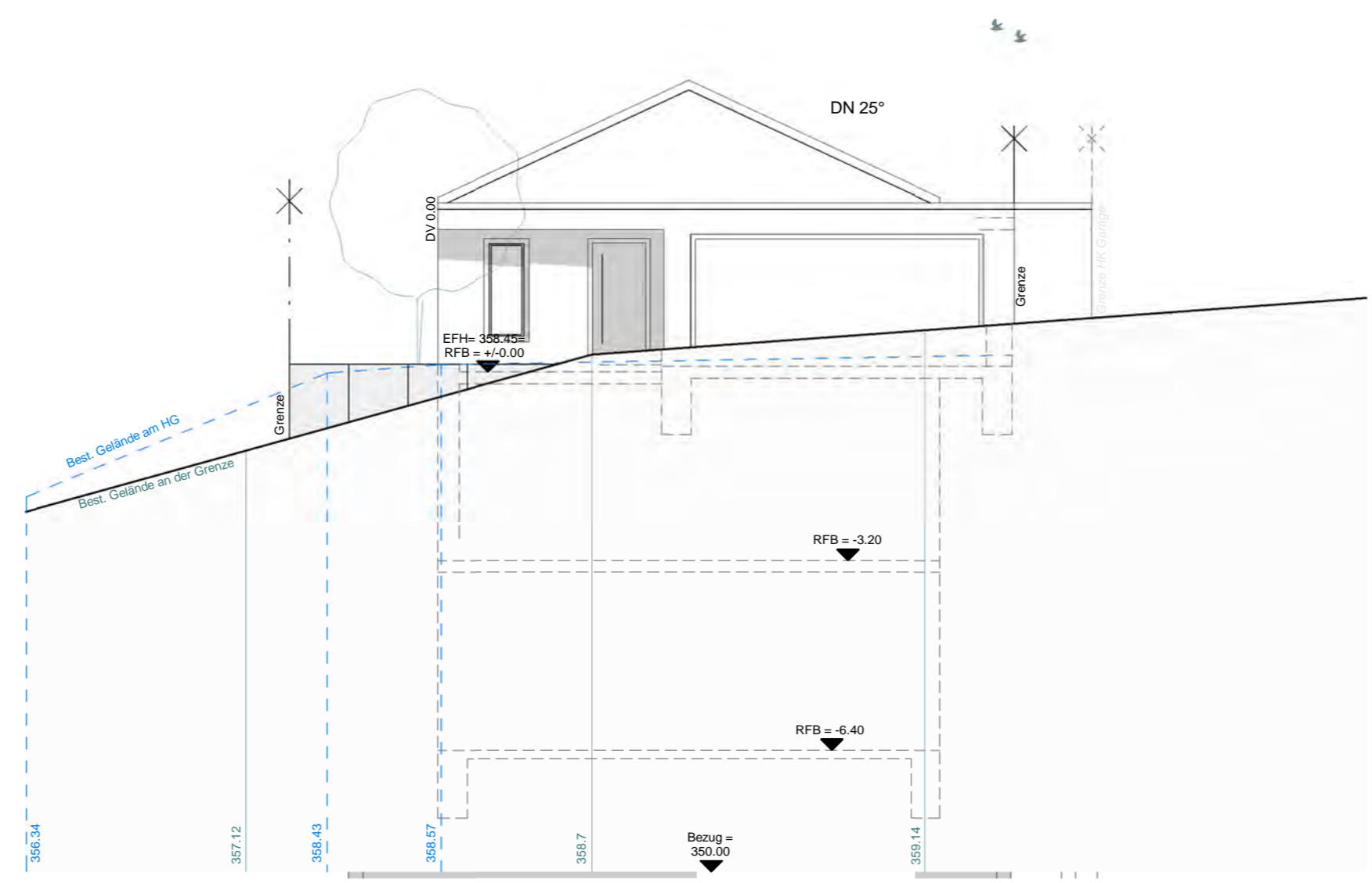

Studie: Neubau eines Wohnhauses mit Garage

PROJEKT
 Projekt-Nr.: XXX-18
 Alte Plochinger Steige
 73235 Kirchheim/ Teck
 FLST.: 1690/1

BAUHERR
 Unterschrift
 Bauherrschaft:

PLANINHALT **NW-/ NO-Ansicht**

Datum: 17.05.2019
 Gezeichnet: R. Klein
 Plan-Nr.: 4
 Plan-Maßstab: 1 : 100
 Plan-Format:

PLANVERFASSER **GS gerhard stolz**
 Ingenieur-Büro für Wohn- und Industriebau
 Entwurf, Planung, Statik, Ausführung
 Hülsmühle 21
 73272 Nadingen
 Telefon 0 714 221 9 00 17 0
 Email gerhard.stolz@ing-wb.de

Südwestansicht

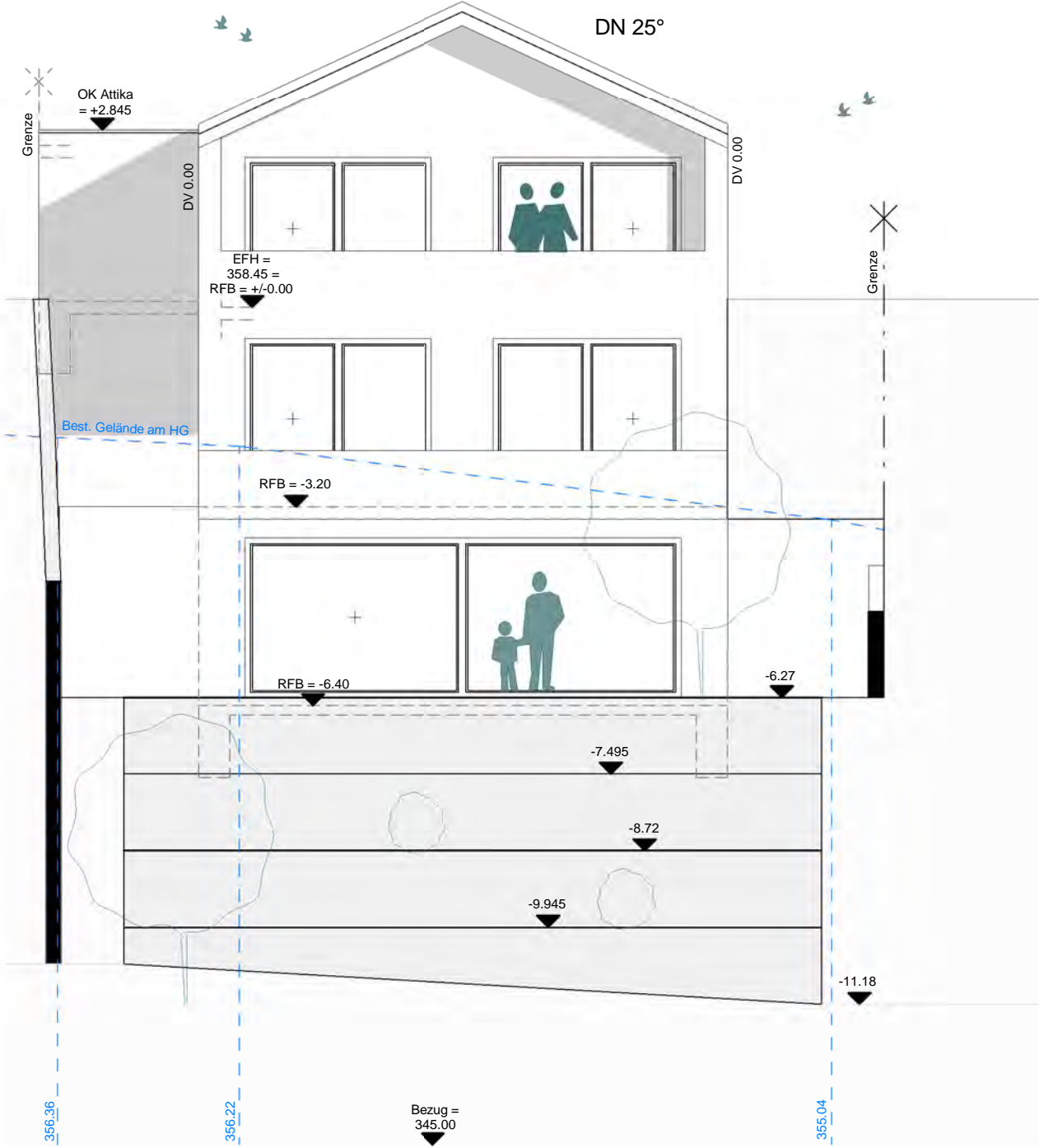

Studie: Neubau eines Wohnhauses mit Garage

PROJEKT
Projekt-Nr.: XXX-18

BAUHERR
Unterschrift
Bauherrschaft:

PLANINHALT **SW-Ansicht**

Datum: 17.05.2019 Plan-Nr.: 5
Gezeichnet: R. Klein Plan-Maßstab: 1 : 100
Plan-Format:

PLANVERFASSER

GS
gerhard
stolz
Architekten & Ingenieure

Ingenieur-Büro für
Wohn- und Industriebau
■ Entwurf ■ Bauleitung
■ Planung ■ Statik

Hofstraße 31
73272 Neidlingen
Telefon: 0 71 23 / 9 00 17-0
Email: gerhard.stolz@ing-stolz.de

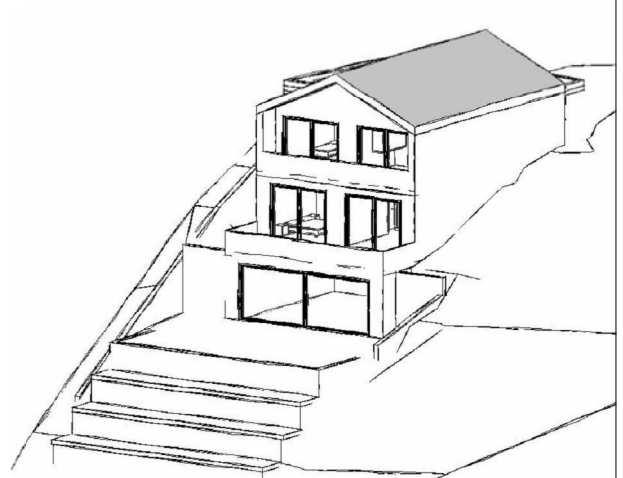
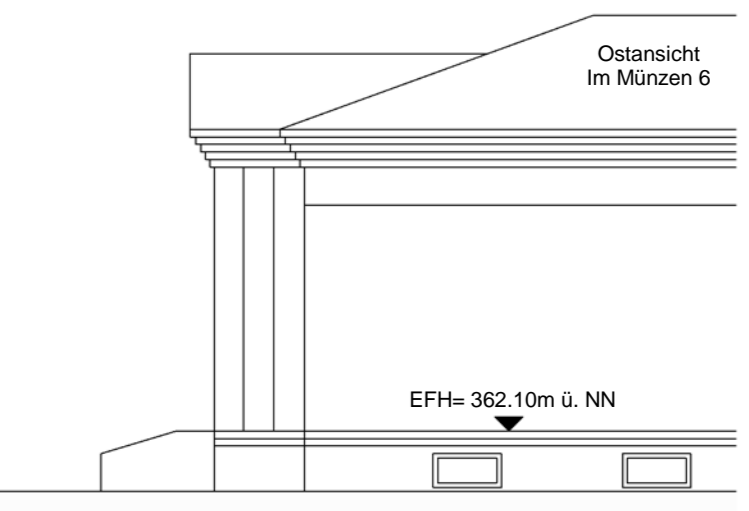
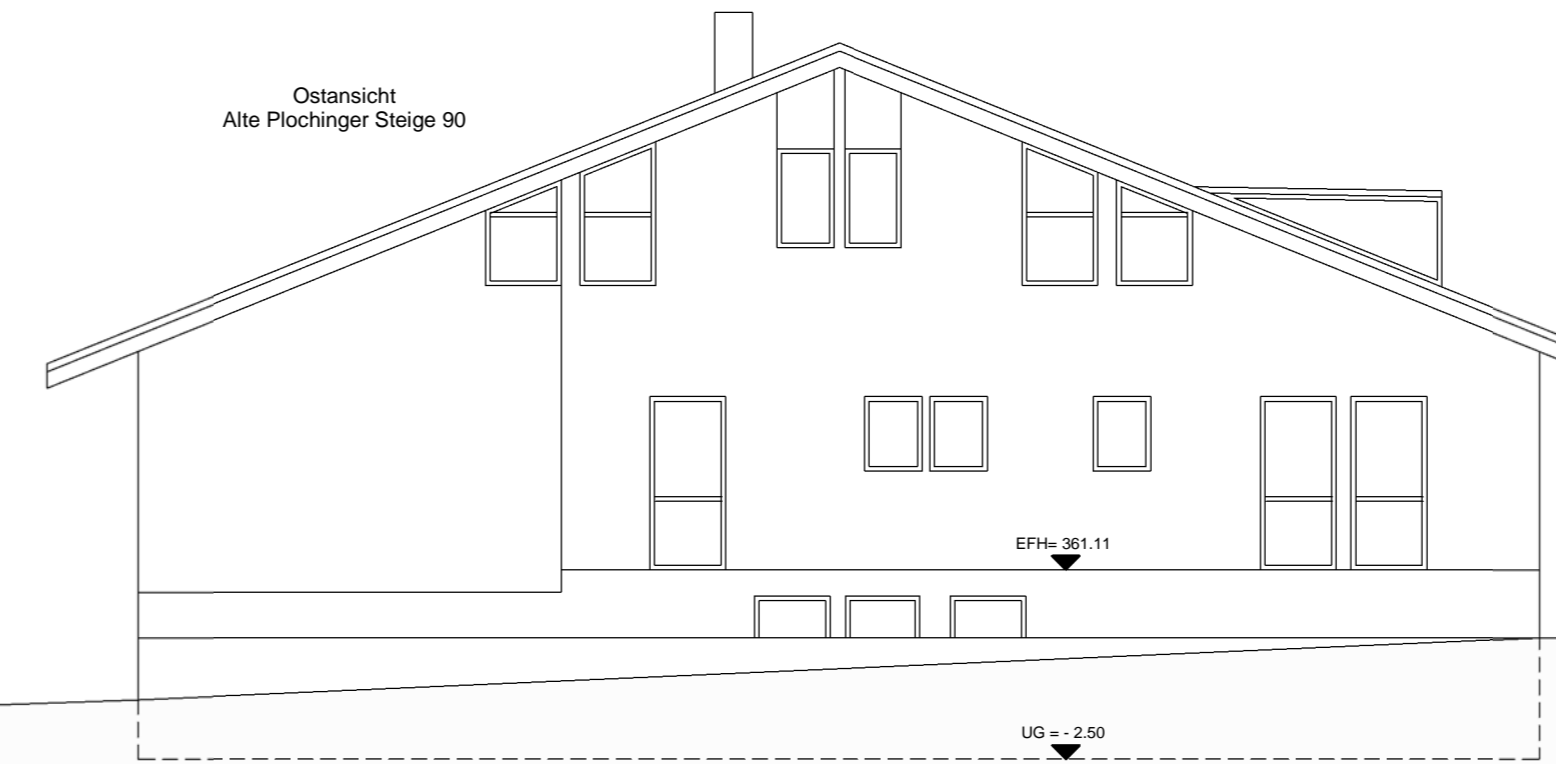
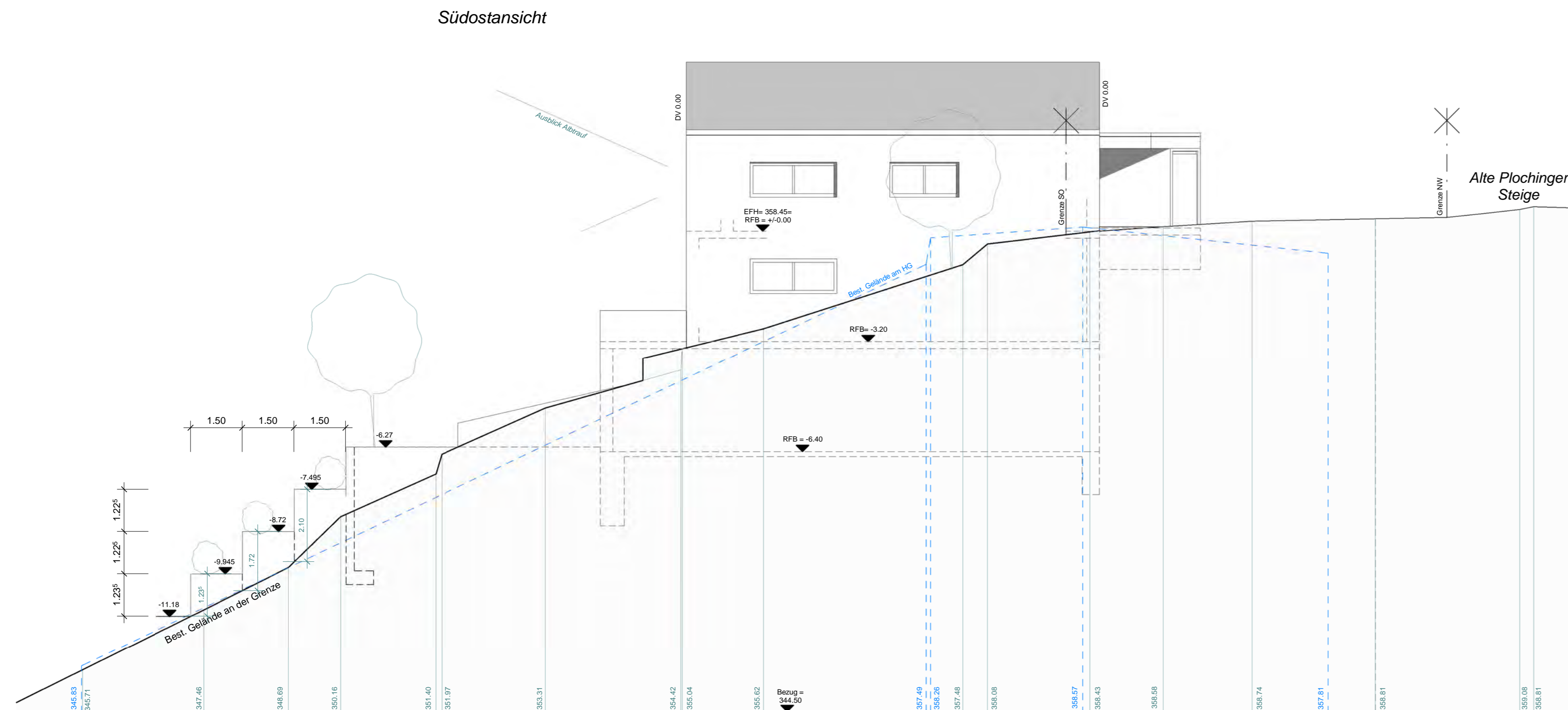

Studie: Neubau eines Wohnhauses mit Garage

PROJEKT
Projekt-Nr.: XXX-18
Alte Plochinger Steige
73235 Kirchheim/Teck
FLST.: 1690/1

BAUHERR
Unterschrift
Bauherrschaft:

PLANINHALT Gesamtansicht SO

Datum: 17.05.2019
Gezeichnet: R. Klein
Plan-Nr.: 6
Plan-Maßstab: 1:100
Plan-Format:

PLANVERFASSER

GS
gerhard
stolz

Ingenieur-Büro für
Wohn- und Industriebau
• Entwurf • Statik
• Planung • Detail

Hofstraße 21
73237 Heidenberg
Tel.: 07141 91 91 110
Email: gerhard.stolz@gs-stolz.de

Schnitt A-A

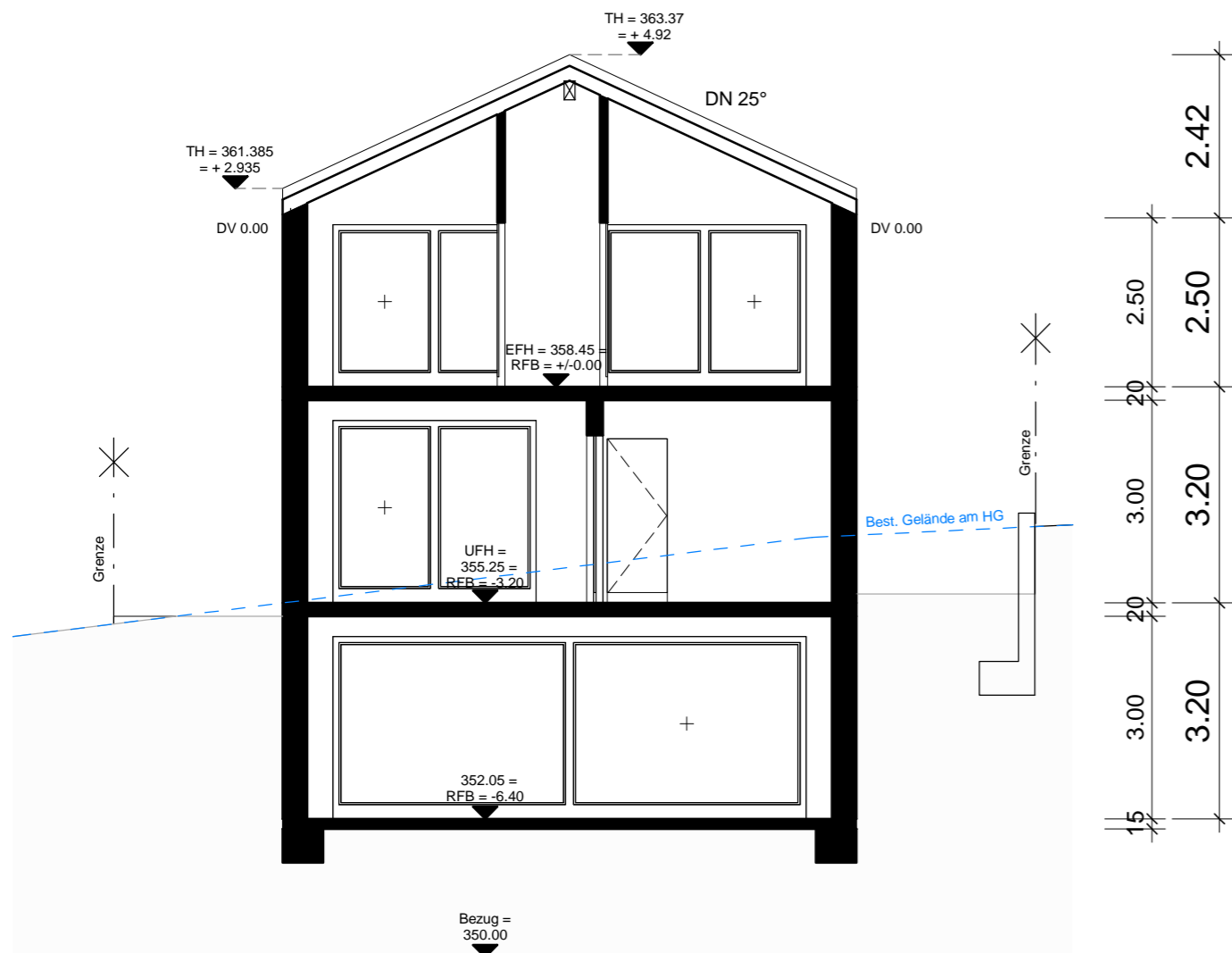

Schnitt C-C

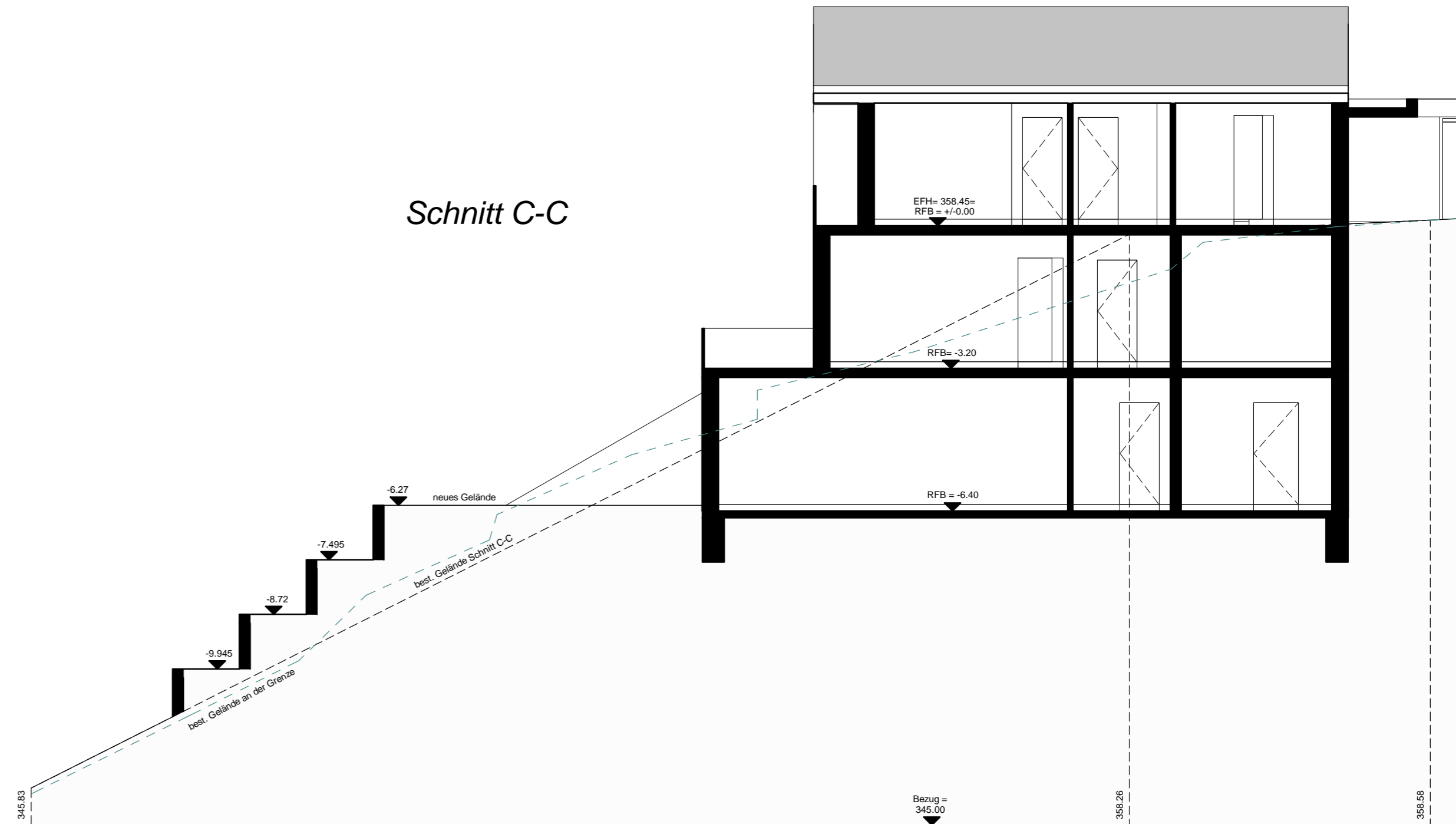

Schnitt B-B

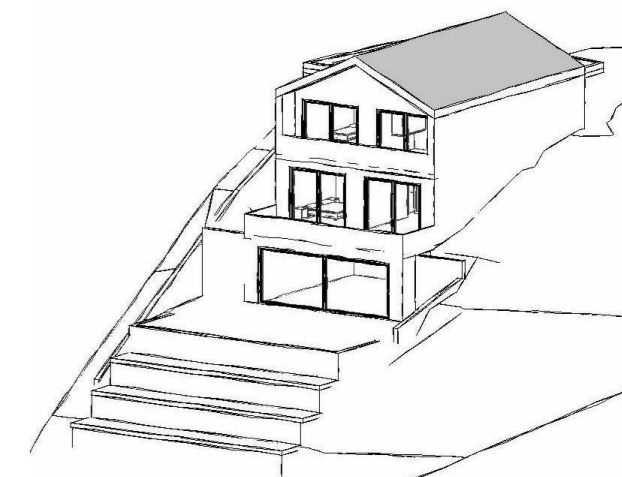
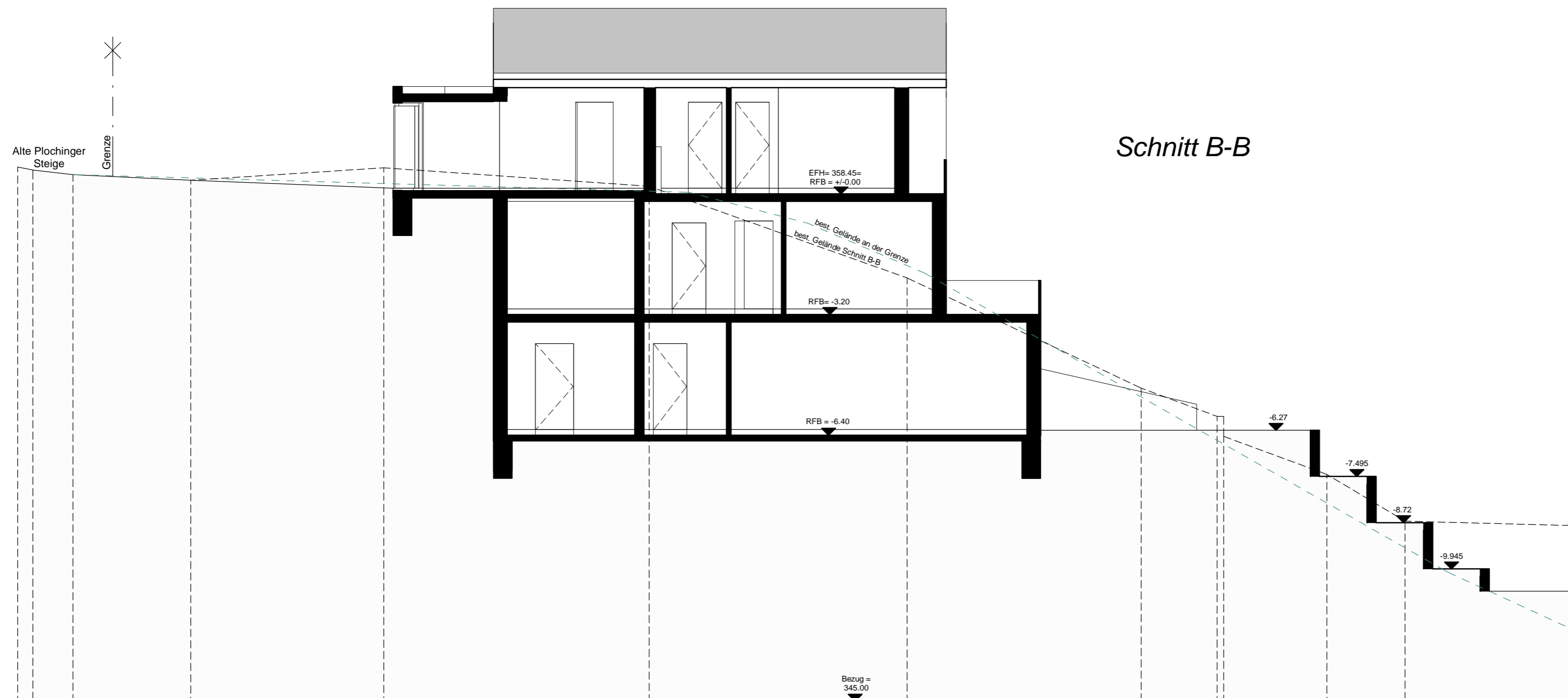

Studie: Neubau eines Wohnhauses mit Garage
 PROJEKT
 Projekt-Nr.: XXX-18
 Alte Plochinger Steige
 73235 Kirchheim/ Teck
 FLST.: 1690/1

BAUHERR
 Unterschrift
 Bauherrschaft:

PLANINHALT **Schnitt A-A, B-B, C-C**
 Datum: 17.05.2019
 Gezeichnet: R. Klein
 Plan-Nr.: 7
 Plan-Maßstab: 1 : 100
 Plan-Format:

PLANVERFASSER
GS gerhard stolz
 Ingenieur-Büro für Wohn- und Industriebau
 • Entwurf • Bauleitung • Planung • Stahl
 Holstraße 31
 73272 Neulingen
 Telefon: 0714231900170
 Email: gerhard.stolz@ing-stolz.de