

Architekt:

KILTZ KAZMAIER ARCHITEKTEN
Turmstraße 12, 73230 Kirchheim/Teck
info@kiltzkazmaier.de
www.kiltzkazmaier.de

Projekt:

Machbarkeitsstudie Kindergarten
Seestaße 7, Nabern
73230 Kirchheim unter Teck

Bauherr:

Stadt Kirchheim Teck
Marktstraße 14 - 73230 Kirchheim unter Teck
Ortsverwaltung Nabern
vertreten durch Frau Ortsvorsteherin Holz

Plan:

Lageplan
Maßstab: 1:500
Format: A3
Datum: 24.05.19

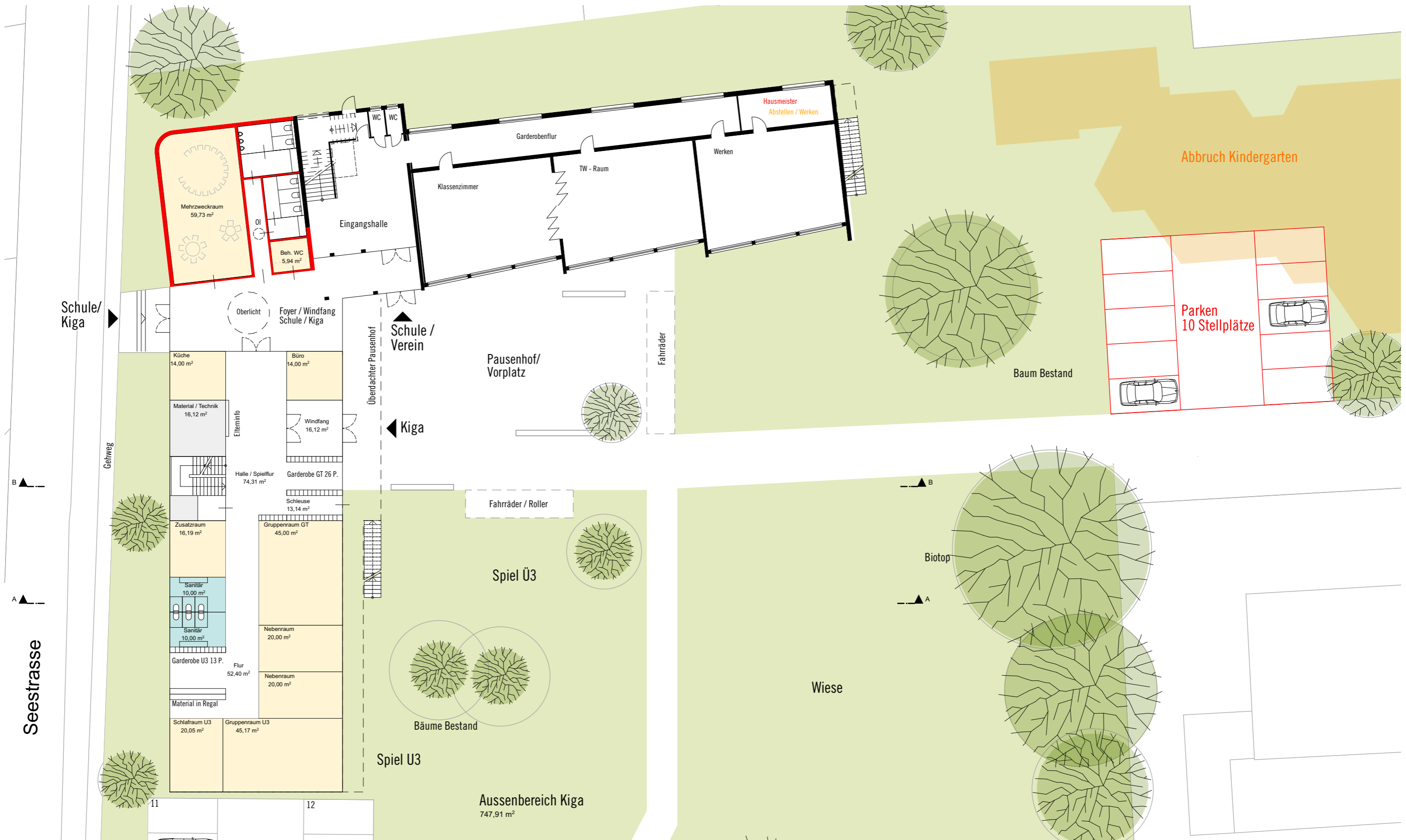

Architekt:

KILTZ KAZMAIER ARCHITEKTEN
 Turmstraße 12, 73230 Kirchheim/Teck
 info@kiltzkazmaier.de
 www.kiltzkazmaier.de

Projekt:

Machbarkeitsstudie Kindergarten
 Seestaße 7, Nabern
 73230 Kirchheim unter Teck

Bauherr:

Stadt Kirchheim Teck
 Marktstraße 14 - 73230 Kirchheim unter Teck
 Ortsverwaltung Nabern
 vertreten durch Frau Ortsvorsteherin Holz

Plan:

Erdgeschoss
 Maßstab: 1:250
 Format: A3
 Datum: 24.05.19

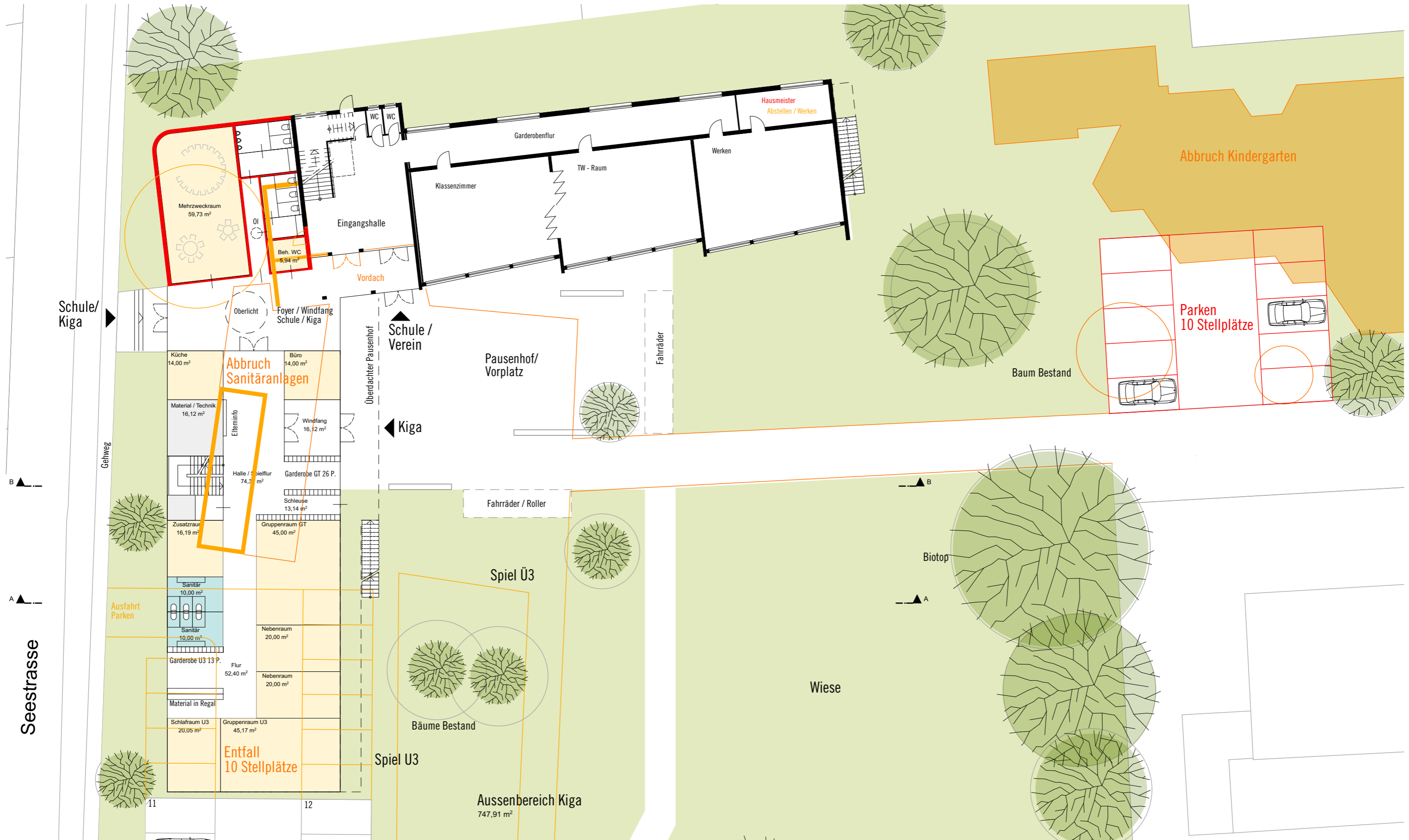

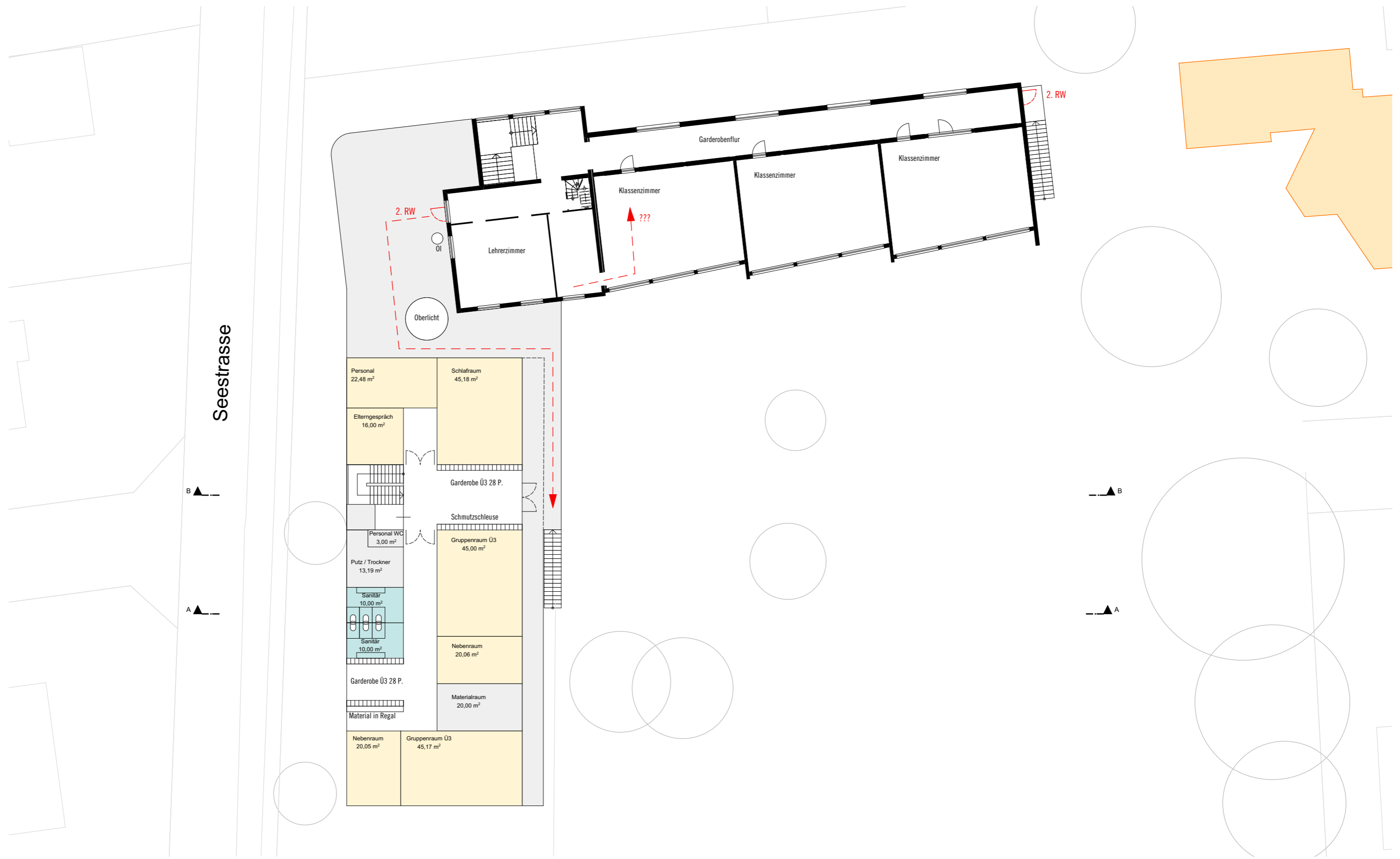

Architekt:
KILTZ KAZMAIER ARCHITEKTEN
 Turmstraße 12, 73230 Kirchheim/Teck
 info@kiltzkazmaier.de
 www.kiltzkazmaier.de

Projekt:
Machbarkeitsstudie Kindergarten
 Seestaße 7, Nabern
 73230 Kirchheim unter Teck

Bauherr:
Stadt Kirchheim Teck
 Marktstraße 14 - 73230 Kirchheim unter Teck
 Ortsverwaltung Nabern
 vertreten durch Frau Ortsvorsteherin Holz

Plan:
Obergeschoss
 Maßstab: 1:250
 Format: A3
 Datum: 24.05.19

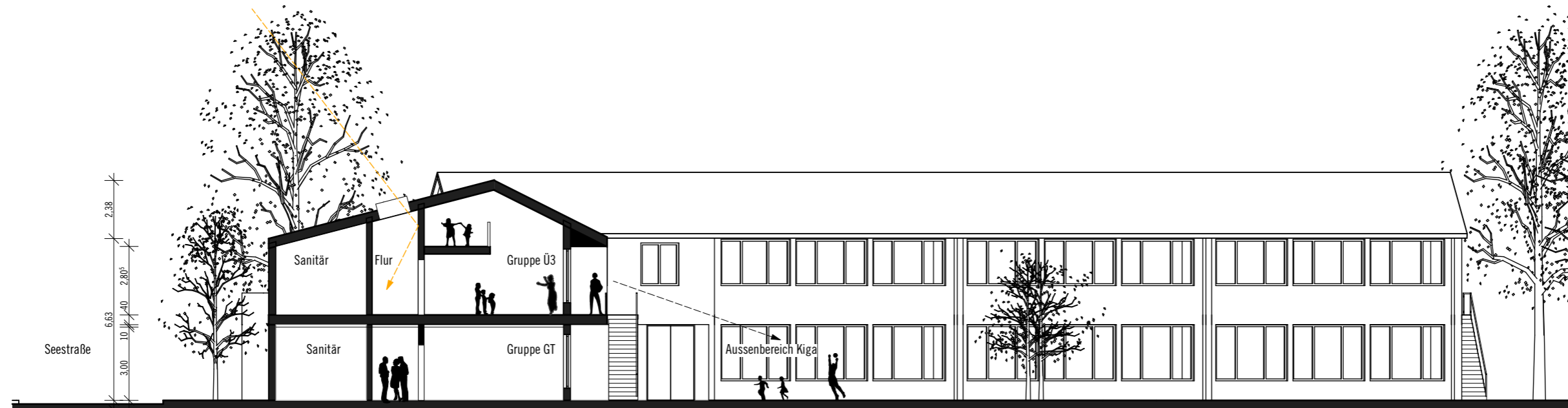

Schnitt AA

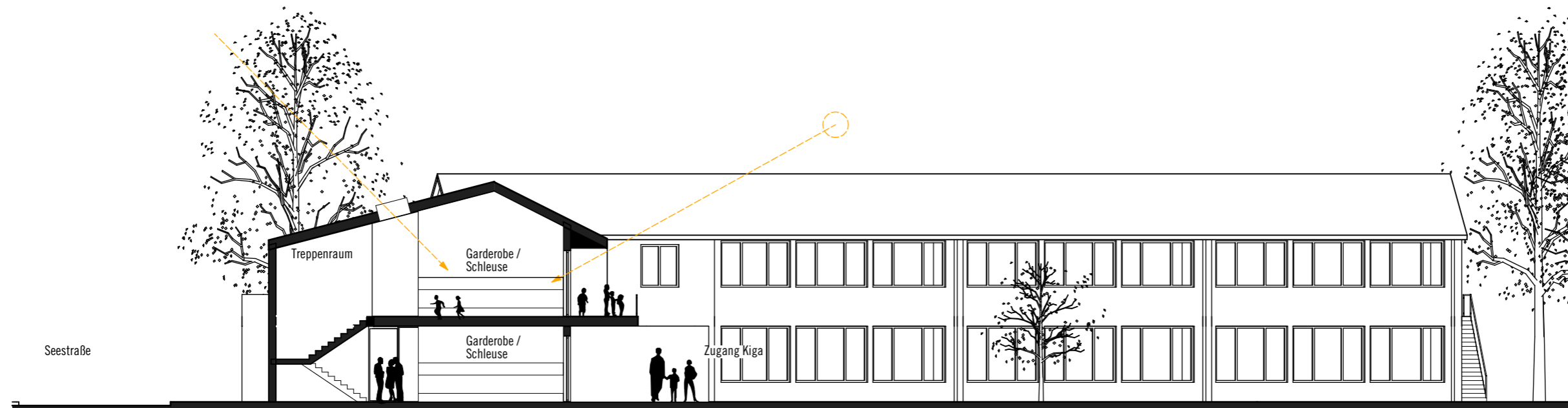

Schnitt BB

Architekt:

KILTZ KAZMAIER ARCHITEKTEN
 Turmstraße 12, 73230 Kirchheim/Teck
 info@kiltzkazmaier.de
 www.kiltzkazmaier.de

Projekt:

Machbarkeitsstudie Kindergarten
 Seestaße 7, Nabern
 73230 Kirchheim unter Teck

Bauherr:

Stadt Kirchheim Teck
 Marktstraße 14 - 73230 Kirchheim unter Teck
 Ortsverwaltung Nabern
 vertreten durch Frau Ortsvorsteherin Holz

Plan:

Schnitte
 Maßstab: 1:200
 Format: A3
 Datum: 24.05.19

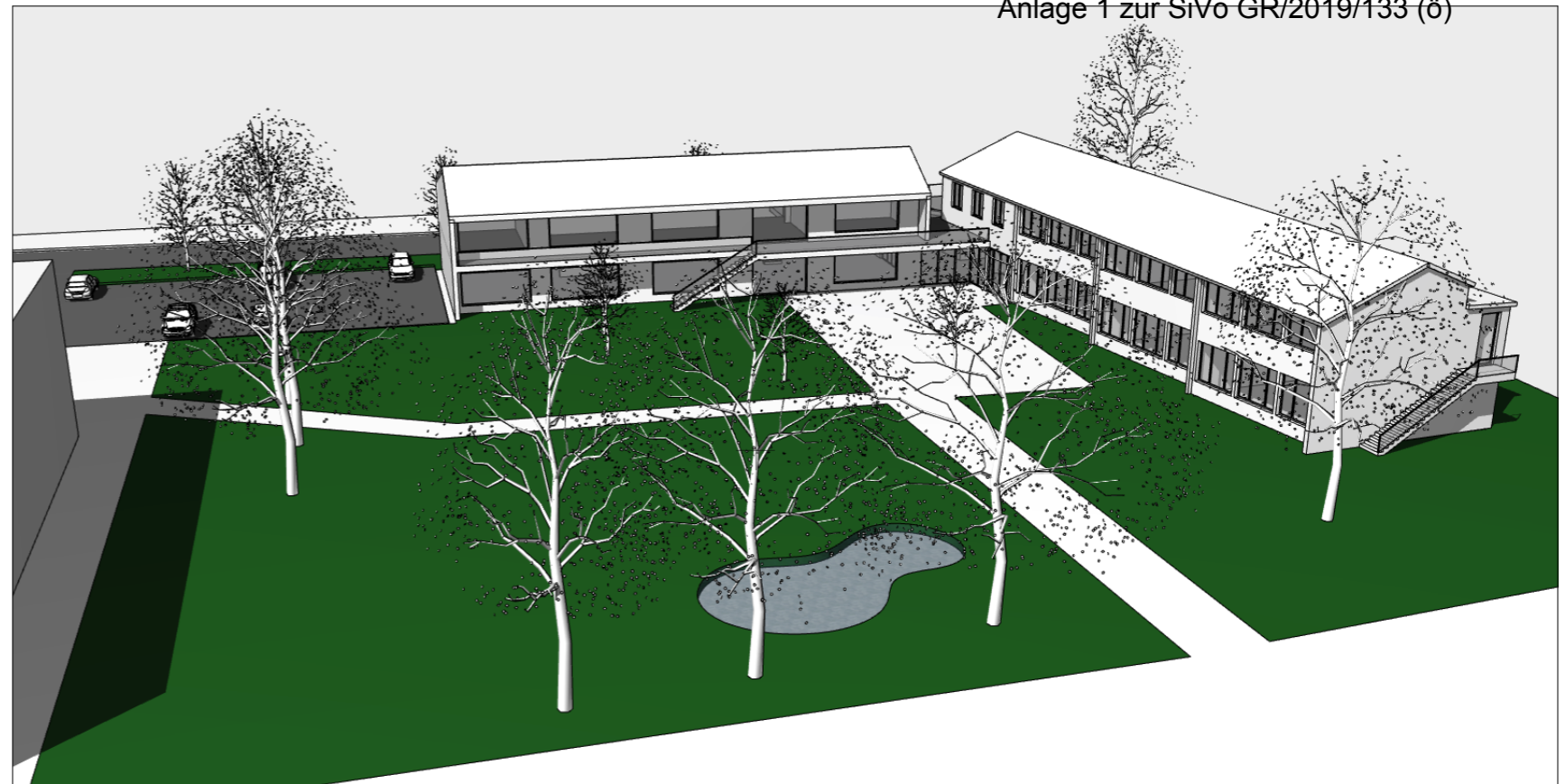

Vogelperspektive Ost



Vogelperspektive West

Architekt:

KILTZ KAZMAIER ARCHITEKTEN
Turmstraße 12, 73230 Kirchheim/Teck
info@kiltzkazmaier.de
www.kiltzkazmaier.de

Projekt:

Machbarkeitsstudie Kindergarten
Seestaße 7, Nabern
73230 Kirchheim unter Teck

Bauherr:

Stadt Kirchheim Teck
Marktstraße 14 - 73230 Kirchheim unter Teck
Ortsverwaltung Nabern
vertreten durch Frau Ortsvorsteherin Holz

Plan:

Vogelperspektiven
Maßstab:
Format: A3
Datum: 24.05.19



Perspektive Ost



Perspektive West

Architekt:

KILTZ KAZMAIER ARCHITEKTEN
Turmstraße 12, 73230 Kirchheim/Teck
info@kiltzkazmaier.de
www.kiltzkazmaier.de

Projekt:

Machbarkeitsstudie Kindergarten
Seestaße 7, Nabern
73230 Kirchheim unter Teck

Bauherr:

Stadt Kirchheim Teck
Marktstraße 14 - 73230 Kirchheim unter Teck
Ortsverwaltung Nabern
vertreten durch Frau Ortsvorsteherin Holz

Plan:

Perspektiven
Maßstab:
Format: A3
Datum: 24.05.19



Architekt:

KILTZ KAZMAIER ARCHITEKTEN
Turmstraße 12, 73230 Kirchheim/Teck
info@kiltzkazmaier.de
www.kiltzkazmaier.de

Projekt:

Machbarkeitsstudie Kindergarten
Seestaße 7, Nabern
73230 Kirchheim unter Teck

Bauherr:

Stadt Kirchheim Teck
Marktstraße 14 - 73230 Kirchheim unter Teck
Ortsverwaltung Nabern
vertreten durch Frau Ortsvorsteherin Holz

Plan:

Modellbilder
Maßstab:
Format: A3
Datum: 24.05.19