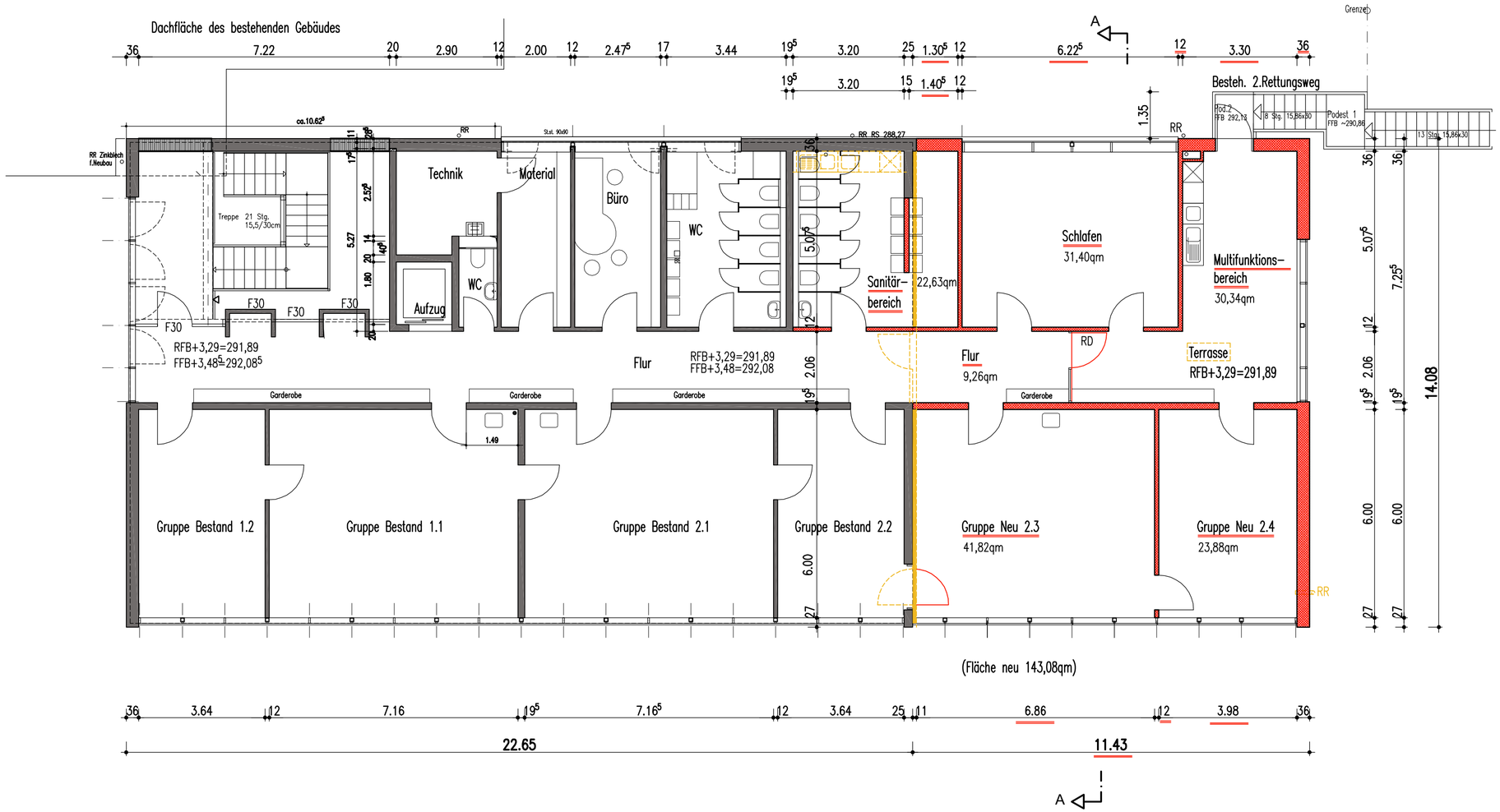

Vorabzug 08.03.2020

BAUGESUCH

Haldenkindergarten Aufstockung
Haldenstraße 4
73230 Kirchheim - Ötlingen

Stadt Kirchheim unter Teck,
vertreten durch:
Oberbürgermeisterin
Angelika Matt-Heidecker
Marktstraße 14
73230 Kirchheim unter Teck

Obergeschoss

PLAN NR.: 19 174 - 402

GEFERTIGT: Kirchheim u.Teck, xx.xx.2019 PBS

Peter Bodo Schöllkopf
Dipl.Ing.FH, Architekt
Aichelbergstraße 38
73230 Kirchheim unter Teck
Tel. 0171/8 99 88 96