

ENTWURFSPLANUNG:	
<b>KINDERGARTEN EICHWIENSEN</b>	
Eichwiesen 18 73230 Kirchheim / Teck - Lindorf	
PLAN:	
<b>Erdgeschoss</b>	
Maßstab:	1:100
Format:	A1
Datum:	27.03.20
BAUHERR:	
 <b>KIRCHHEIM</b> UNTER TECK modern · menschlich · mittendrin	
ARCHITEKT:	
<b>KILTZ KAZMAIER ARCHITEKTEN</b> Turmstraße 12, 73230 Kirchheim/Teck T. 07021-8049990 F. 07021-8049991 E. info@kiltzkazmaier.de I. www.kiltzkazmaier.de	

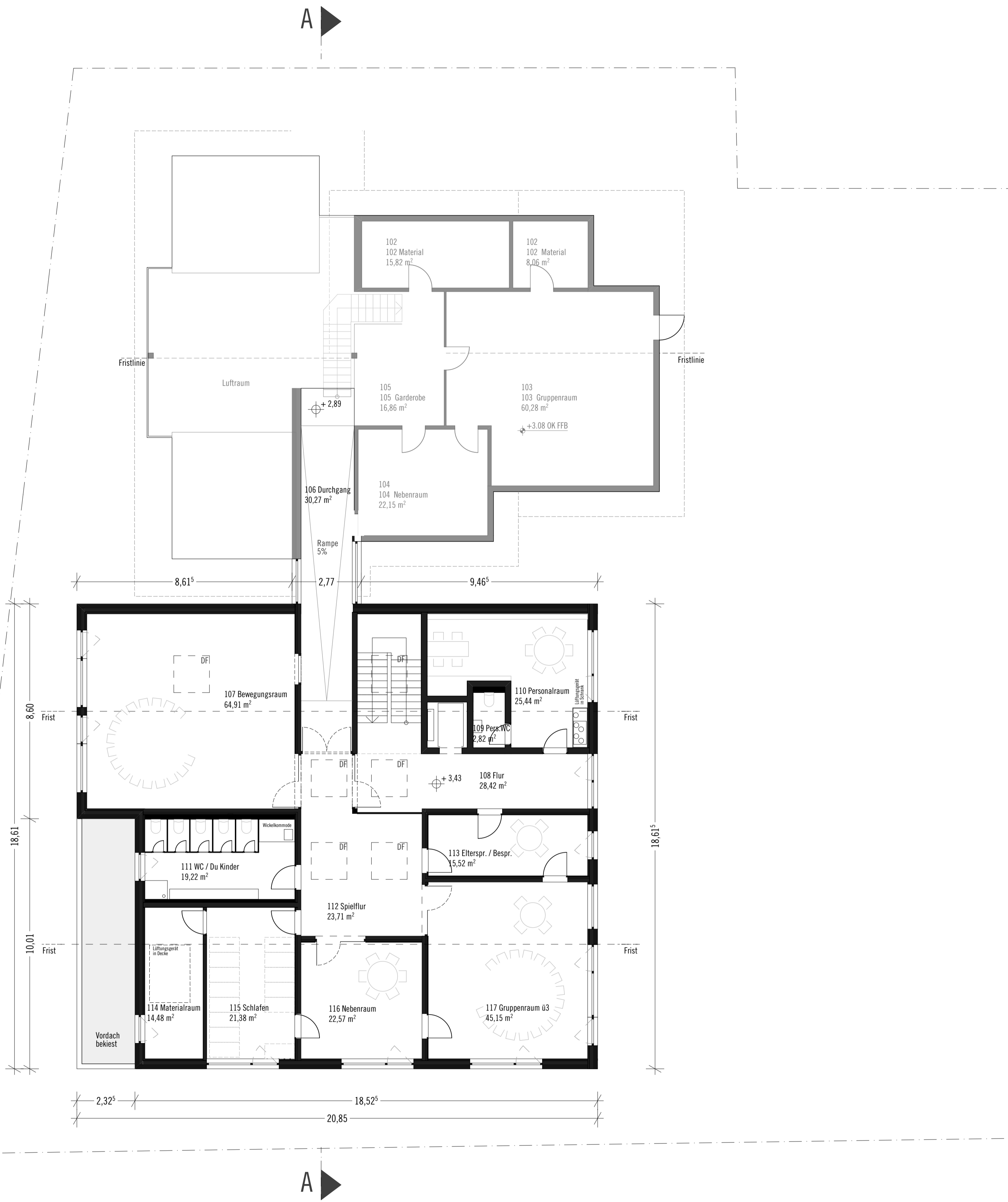

Obergeschoss

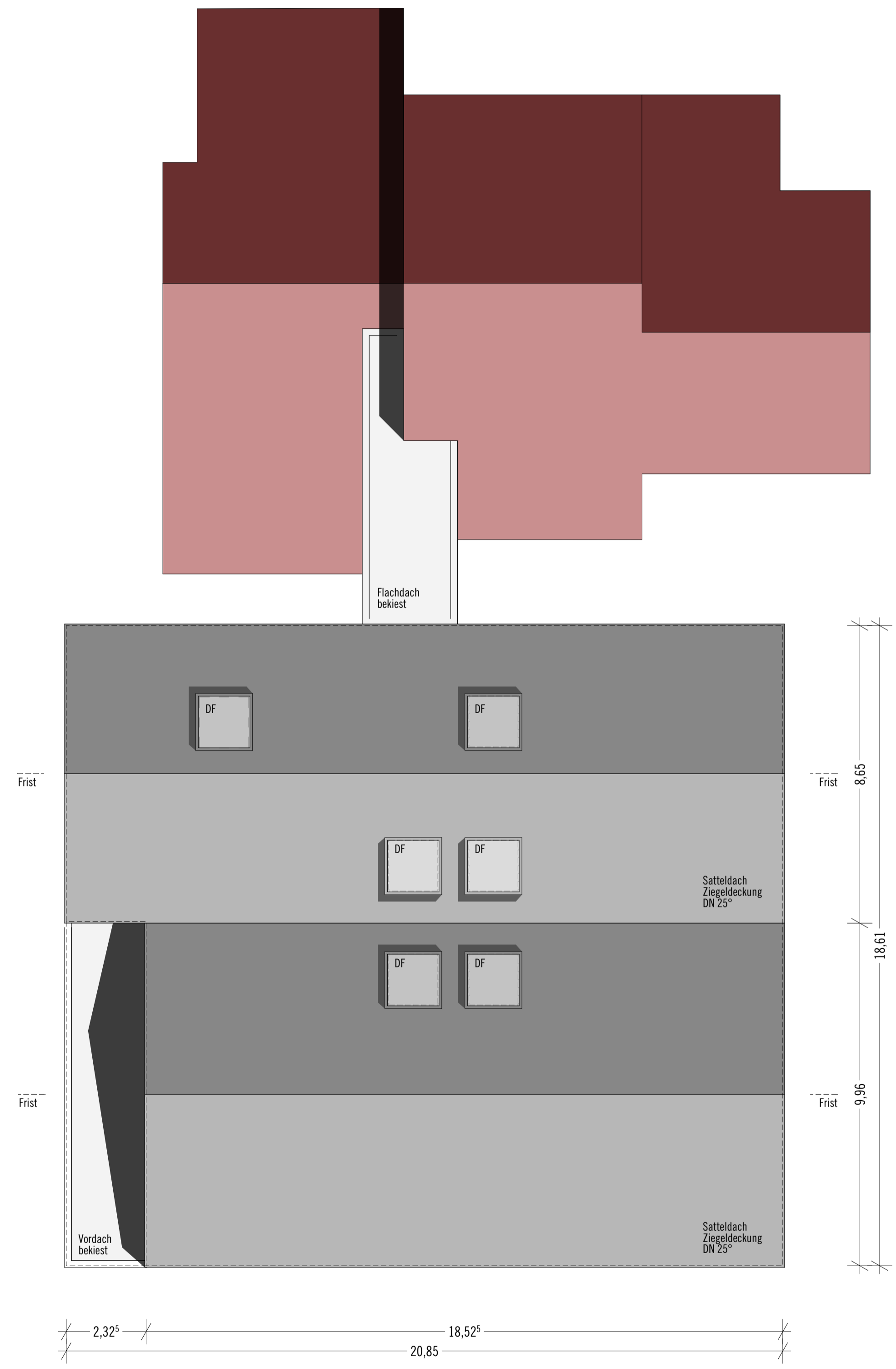

Dachaufsicht

ENTWURFSPLANUNG:  
**KINDERGARTEN EICHWIESEN**  
 Eichwiesen 18  
 73230 Kirchheim / Teck - Lindorf

PLAN:  
**Obergeschoss / Dachaufsicht**  
 Maßstab: 1:100  
 Format: A1  
 Datum: 27.03.20

BAUHERR:  
**KIRCHHEIM**  
 UNTER TECK  
 modern · menschlich · mittendrin

ARCHITEKT:  
**KILTZ KAZMAIER ARCHITEKTEN**  
 Turmstraße 12, 73230 Kirchheim/Teck  
 T. 07021-8049990 F. 07021-8049991  
 E. info@kiltzkazmaier.de  
 I. www.kiltzkazmaier.de

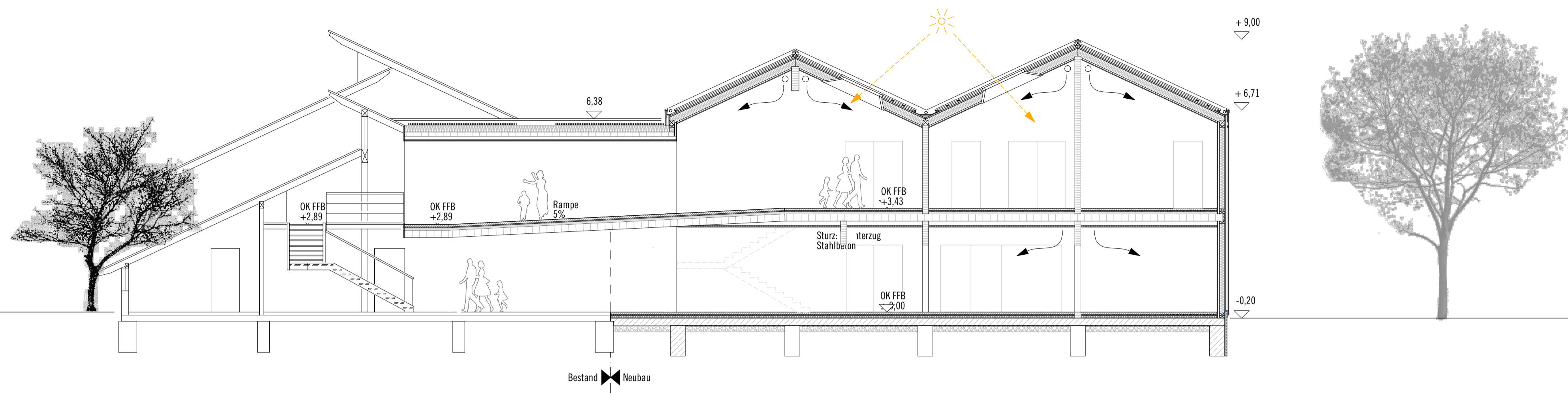

Schnitt AA

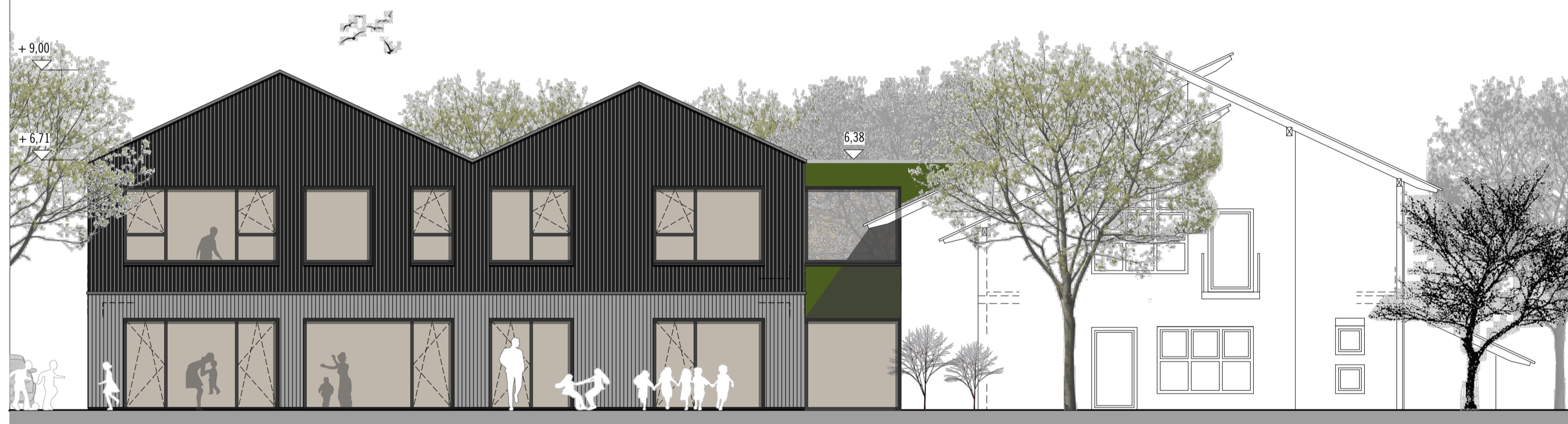

Ansicht Ost 1:100



Ansicht Süd 1:100



Ansicht West 1:100

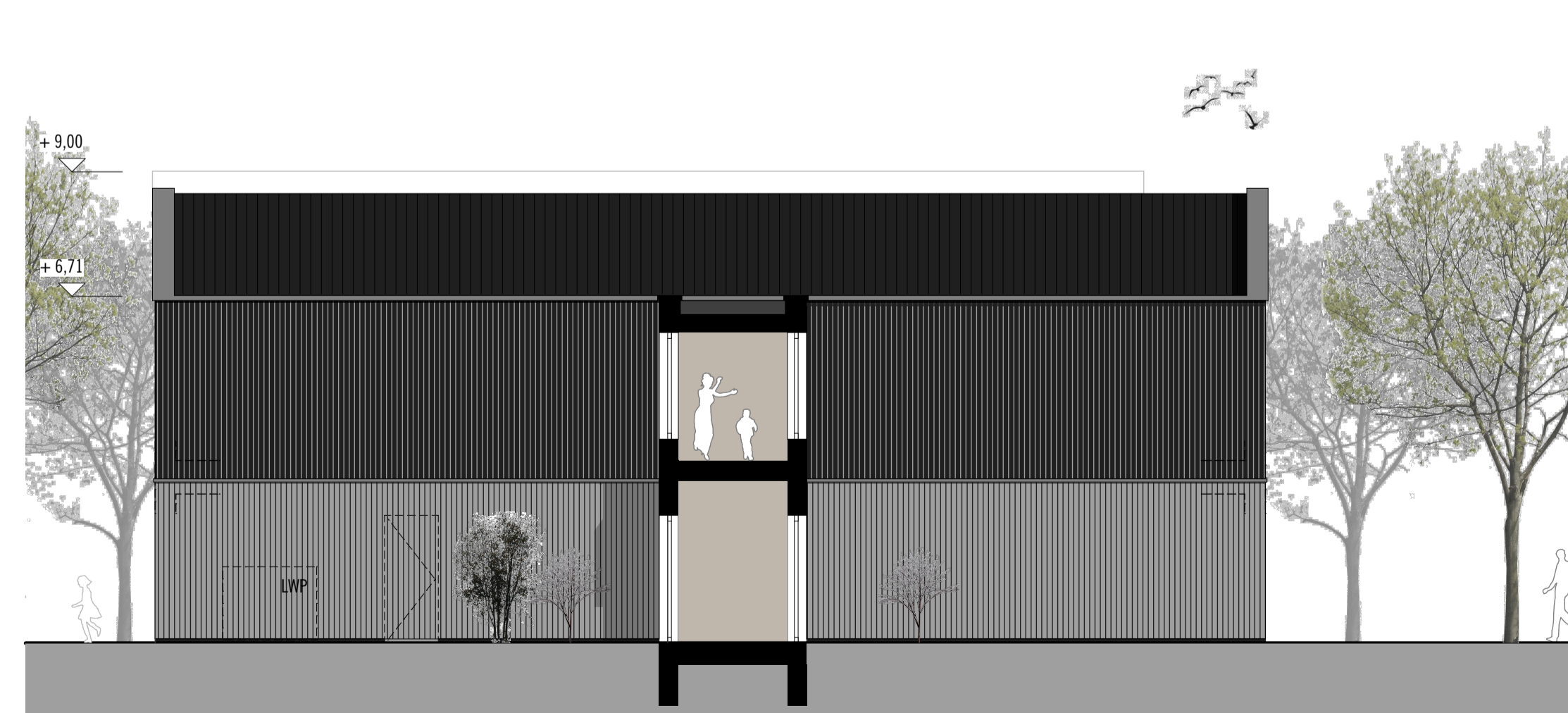

Ansicht Nord 1:100

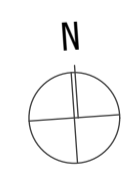

ENTWURFSPLANUNG:  
**KINDERGARTEN EICHWIESEN**  
 Eichwiesen 18  
 73230 Kirchheim / Teck - Lindorf

PLAN:  
**Schnitt AA / Ansichten**  
 Maßstab: 1:100  
 Format: A1  
 Datum: 27.03.20

BAUHERR:  
**KIRCHHEIM**  
 UNTER TECK  
 modern · menschlich · mittendrin

ARCHITEKT:  
**KILTZ KAZMAIER ARCHITEKTEN**  
 Turmstraße 12, 73230 Kirchheim/Teck  
 T. 07021-8049990 F. 07021-8049991  
 E. info@kiltzkazmaier.de  
 I. www.kiltzkazmaier.de

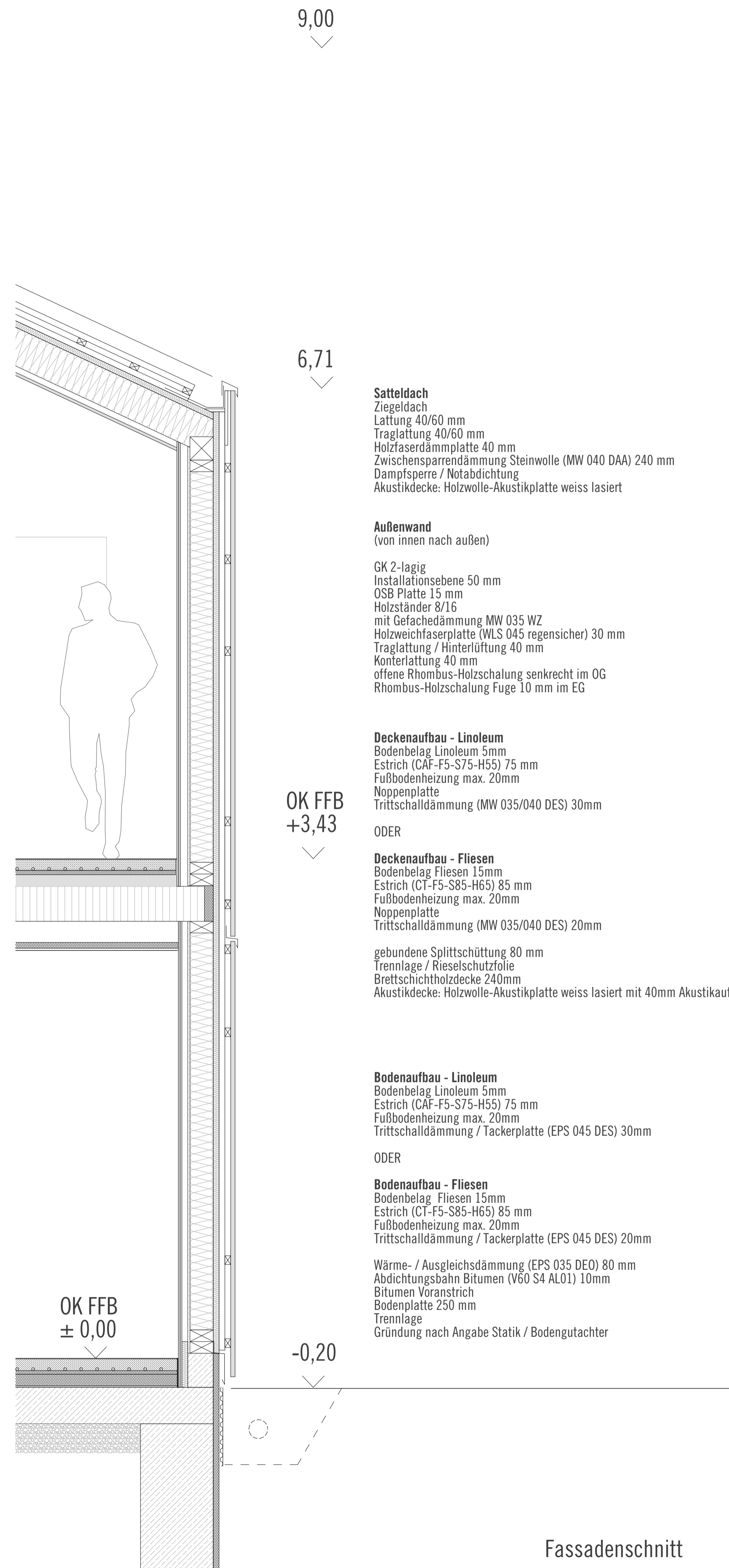

9,00

6,71

OK FFB  
+3,43

OK FFB  
± 0,00

-0,20

**Satteldach**  
Ziegeldach  
Lattung 40/60 mm  
Traglattung 40/60 mm  
Holzfaserdämmplatte 40 mm  
Zwischensparrendämmung Steinwolle (MW 040 DAA) 240 mm  
Dampfsperre / Notabdichtung  
Akustikdecke: Holzwole-Akustikplatte weiss lasiert

**Außenwand**  
(von innen nach außen)

GK 2-lagig  
Installationsebene 50 mm  
OSB Platte 15 mm  
Holzständer 8/16  
mit Gefachedämmung MW 035 WZ  
Holzweichfaserplatte (WLS 045 regensicher) 30 mm  
Traglattung / Hinterlüftung 40 mm  
Konterlattung 40 mm  
offene Rhombus-Holzschalung senkrecht im OG  
Rhombus-Holzschalung Fuge 10 mm im EG

**Deckenaufbau - Linoleum**  
Bodenbelag Linoleum 5mm  
Estrich (CAF-F5-S75-H55) 75 mm  
Fußbodenheizung max. 20mm  
Noppenplatte  
Trittschalldämmung (MW 035/040 DES) 30mm

ODER

**Deckenaufbau - Fliesen**  
Bodenbelag Fliesen 15mm  
Estrich (CT-F5-S85-H65) 85 mm  
Fußbodenheizung max. 20mm  
Noppenplatte  
Trittschalldämmung (MW 035/040 DES) 20mm

gebundene Splittschüttung 80 mm  
Trennlage / Rieselschutzfolie  
Brettschichtholzdecke 240mm  
Akustikdecke: Holzwole-Akustikplatte weiss lasiert mit 40mm Akustikauflage

**Bodenaufbau - Linoleum**  
Bodenbelag Linoleum 5mm  
Estrich (CAF-F5-S75-H55) 75 mm  
Fußbodenheizung max. 20mm  
Trittschalldämmung / Tackerplatte (EPS 045 DES) 30mm

ODER

**Bodenaufbau - Fliesen**  
Bodenbelag Fliesen 15mm  
Estrich (CT-F5-S85-H65) 85 mm  
Fußbodenheizung max. 20mm  
Trittschalldämmung / Tackerplatte (EPS 045 DES) 20mm

Wärme- / Ausgleichsdämmung (EPS 035 DEO) 80 mm  
Abdichtungsbahn Bitumen (V60 S4 AL01) 10mm  
Bitumen Voranstrich  
Bodenplatte 250 mm  
Trennlage  
Gründung nach Angabe Statik / Bodengutachter

Fassadenschnitt



25°

Ansicht West



ENTWURFSPLANUNG:  
**KINDERGARTEN EICHWIESEN**  
Eichwiesen 18  
73230 Kirchheim / Teck - Lindorf

PLAN:  
**Fassadenschnitt**  
Maßstab: 1:20  
Format: A1  
Datum: 27.03.20

BAUHERR:  
**KIRCHHEIM**  
UNTER TECK  
modern · menschlich · mittendrin

ARCHITEKT:  
**KILTZ KAZMAIER ARCHITEKTEN**  
Turmstraße 12, 73230 Kirchheim/Teck  
T. 07021-8049990 F. 07021-8049991  
E. info@kiltzkazmaier.de  
I. www.kiltzkazmaier.de



Architekt:

**KILTZ KAZMAIER ARCHITEKTEN**  
Turmstraße 12 73230 Kirchheim/Teck  
info@kiltzkazmaier.de www.kiltzkazmaier.de

Bauherr:

 **KIRCHHEIM**  
UNTER TECK  
modern · menschlich · mittendrin

Entwurf:

**KINDERGARTEN EICHWIESEN**  
Eichwiesen 18 - Lindorf  
73230 Kirchheim u. Teck

Plan:

**Perspektive Eingang-Holz-Grün**  
Maßstab: 1:1,25  
Format: DIN A3  
Datum: 27.03.20



Architekt:

**KILTZ KAZMAIER ARCHITEKTEN**  
Turmstraße 12 73230 Kirchheim/Teck  
info@kiltzkazmaier.de www.kiltzkazmaier.de

Bauherr:

 **KIRCHHEIM**  
UNTER TECK  
modern · menschlich · mittendrin

Entwurf:

**KINDERGARTEN EICHWIESEN**  
Eichwiesen 18 - Lindorf  
73230 Kirchheim u. Teck

Plan:

**Perspektive Garten-Holz**  
Maßstab: 1:1,25  
Format: DIN A3  
Datum: 27.03.20

**Fassade EG:**

- Rhombusschalung Lärche Fuge 10 mm
- mit Vorvergrauungsanstrich
- schwarz hinterlegt ( Fassadenbahn)

**Fassade OG:**

- Rhombusschalung Lärche Fuge 50 mm
- mit Vorvergrauungsanstrich
- schwarz hinterlegt ( Fassadenbahn)

**Dach Neubau:**

- Doppelmuldenfalzziegel, edelengobiert schwarz

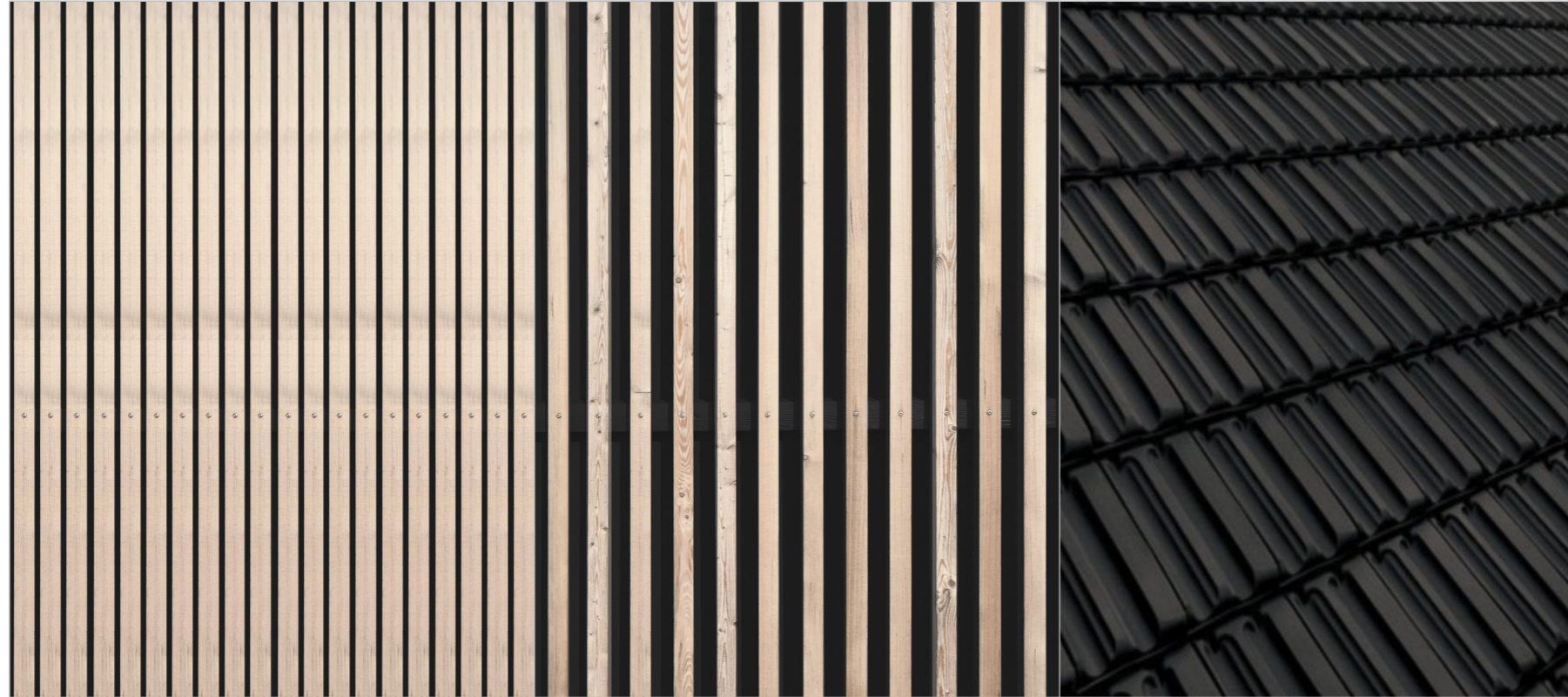

**Farbe schwarzbraun (RAL 8022):**

- Alu-Schale Fenster
- Fensterbänke
- Sonnenschutzrollos

**Farbe hellgrau (Blech Titanzink):**

- Ortgang- Trauf und Überhangbleche

**Farbe weiß:**

- Putz, Bestandsgebäude

**Farbe rot:**

- Dachziegel Bestand

Architekt:

**KILTZ KAZMAIER ARCHITEKTEN**  
Turmstraße 12 73230 Kirchheim/Teck  
info@kiltzkazmaier.de www.kiltzkazmaier.de

Bauherr:

 **KIRCHHEIM**  
UNTER TECK  
modern · menschlich · mittendrin

Entwurf:

**KINDERGARTEN EICHWIESEN**  
Eichwiesen 18 - Lindorf  
73230 Kirchheim u. Teck

Plan:

**Farb - und Materialkonzept aussen**  
Maßstab:  
Format: DIN A3  
Datum: 27.03.20

**Fichte Massivholz:**

- Wände
- Türen
- Fenster

**Beton sichtbar, Bretterschalung:**

- Wände Treppe / Flur

**Akustikdecke:**

- 1-lagige Holzwolle Akustikplatte, weiss lasiert



**Farbe grün:**

- Linoleum Erdgeschoss
- Fliesen Bad Erdgeschoss

**Farbe weiss:**

- Vorsatzschalen Gipskarton Wände

**Farbe gelb:**

- Linoleum Obergeschoss
- Fliesen Obergeschoss
- Küche Erdgeschoss

Architekt:

**KILTZ KAZMAIER ARCHITEKTEN**  
Turmstraße 12 73230 Kirchheim/Teck  
info@kiltzkazmaier.de www.kiltzkazmaier.de

Bauherr:

 **KIRCHHEIM**  
UNTER TECK  
modern · menschlich · mittendrin

Entwurf:

**KINDERGARTEN EICHWIENEN**  
Eichwiesen 18 - Lindorf  
73230 Kirchheim u. Teck

Plan:

**Farb- und Materialkonzept Innen**  
Maßstab:  
Format: DIN A3  
Datum: 27.03.20