

Anlage 1 zur Sitzungsvorlage GR/2020/070 -
Vorentwurf Objektplanung Grundrisse (ö)

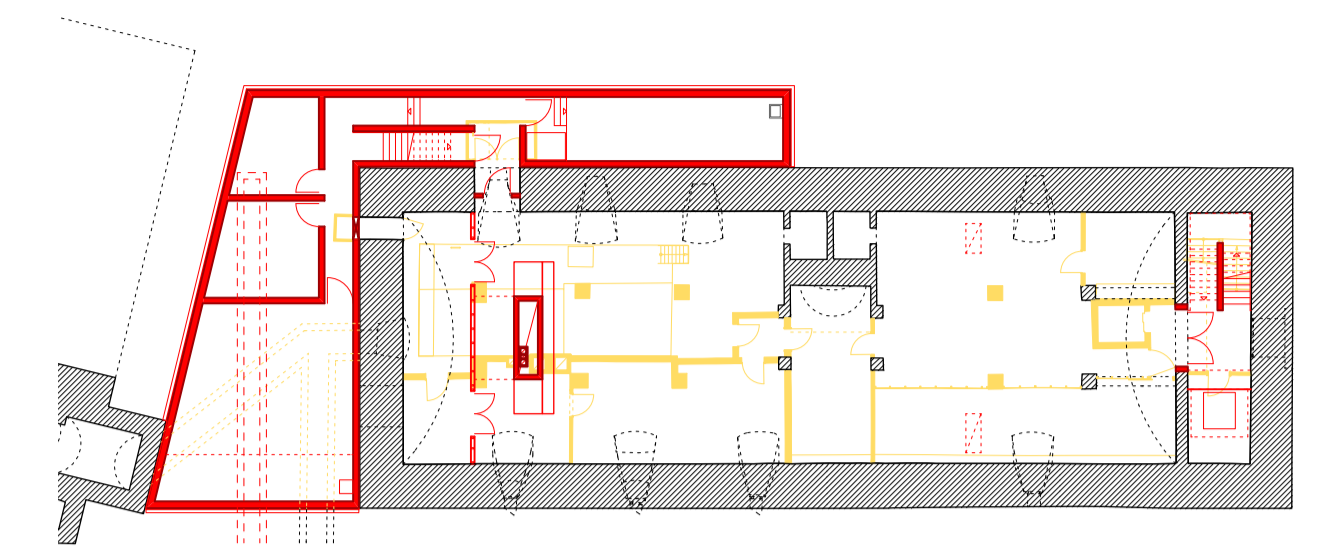

2'	1'	0	1	2	3	4	5	6	7	8	9	10											
19	4,39 ⁵	3,15	2,63	4,30	4,50	4,30	4,50	4,50	5,00	4,10	4,10	4,00	80 ⁵										
	4,43						46,04																
	4,43						23,98			22,06													
	4,43	27 ⁵	2,91	25	8,61	25	11,34	30	5	22,06													
	3,65 ⁵		3,96	25	1,26	4	5,06	2,00		11,62 ⁵	26 ⁵	1,63	28	1,62	28	13,13 ⁵	57	2,84 ⁵	1,75 ⁵				
	3,59 ⁵		4,02	25	1,26	4	1,88 ⁵	3,01 ⁵	16	13,38 ⁵	50 ⁵	3,52 ⁵	57			8,72 ⁵	64	3,48	57	1,32 ⁵	24	1,28	1,75 ⁵

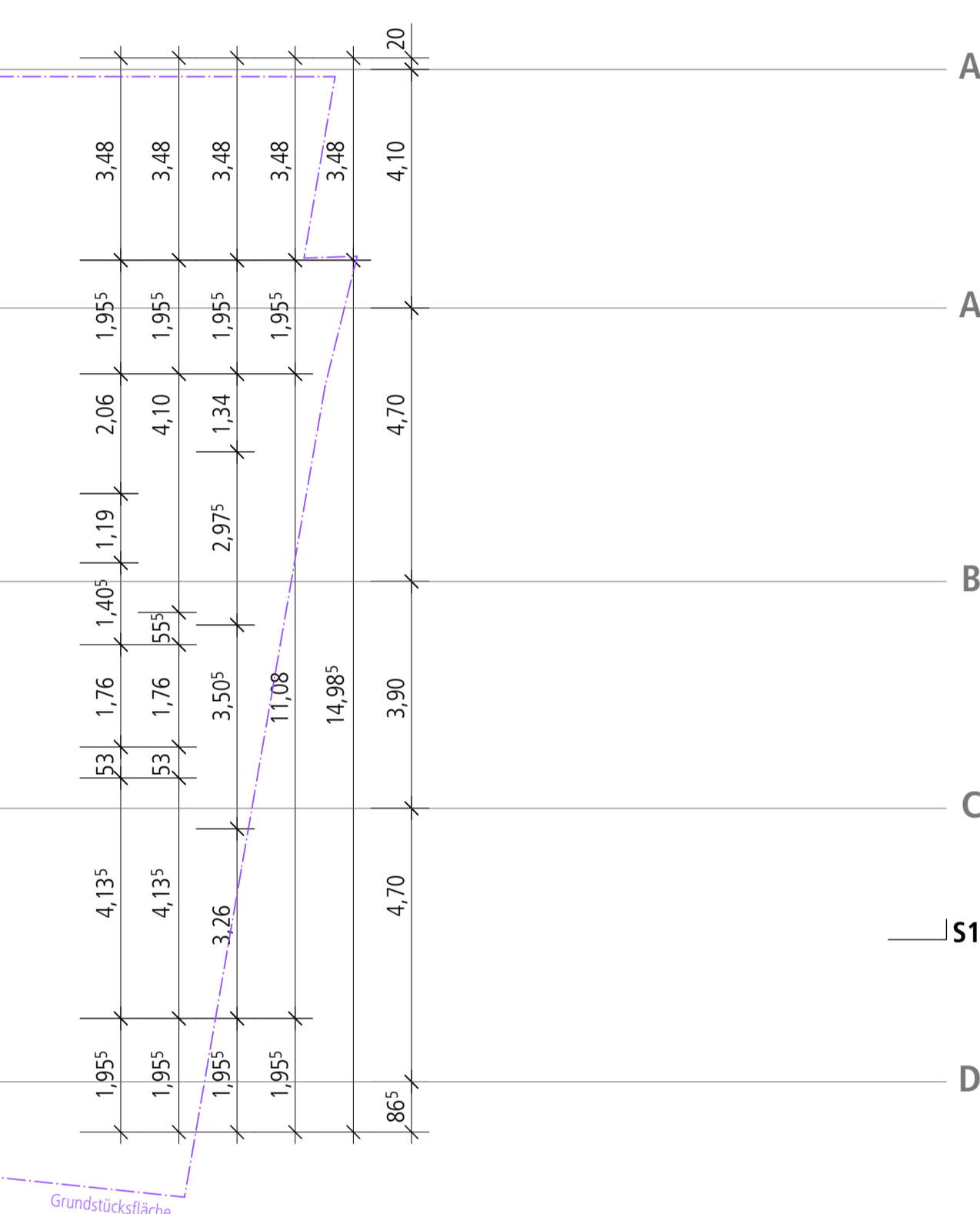
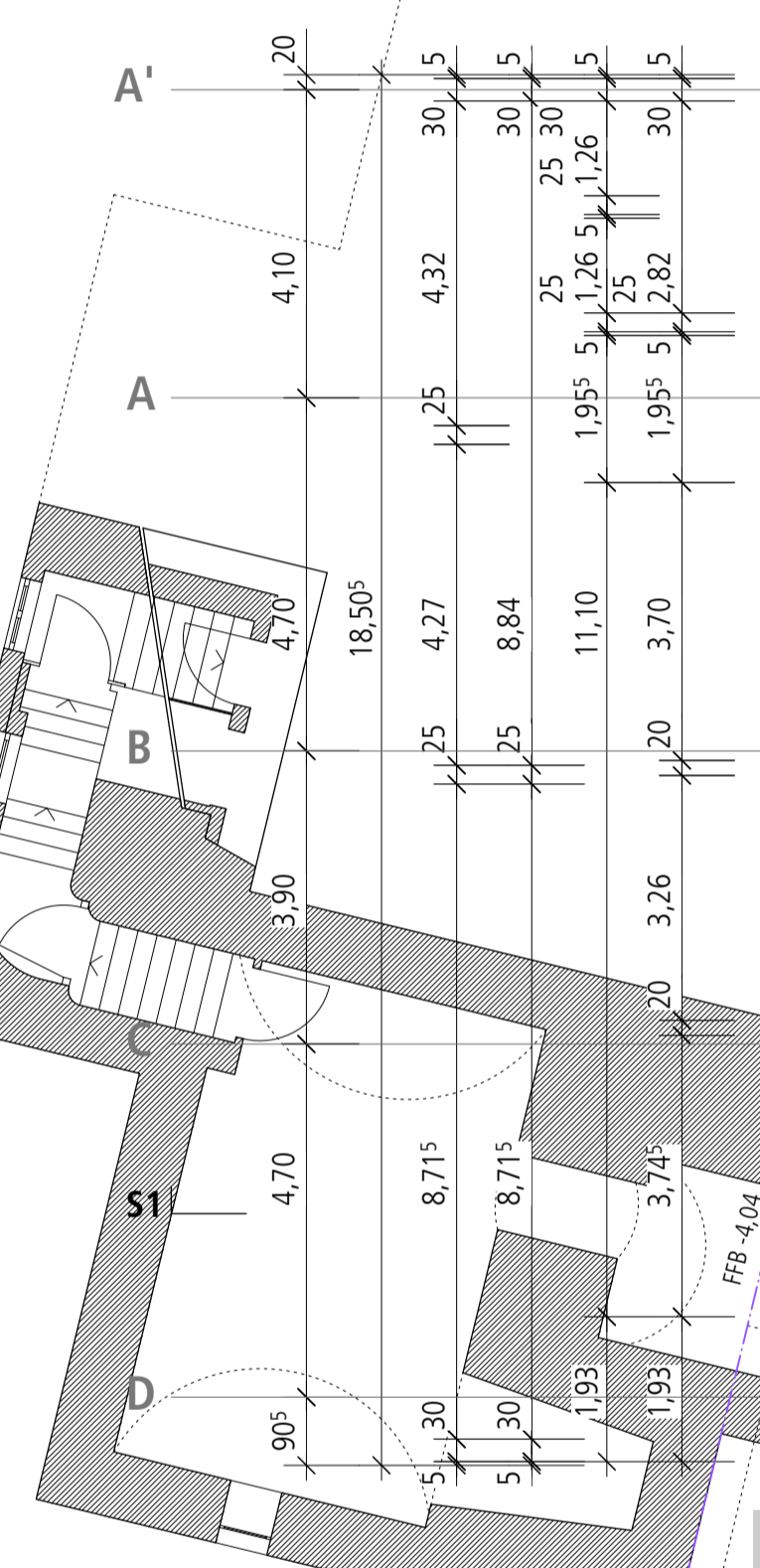
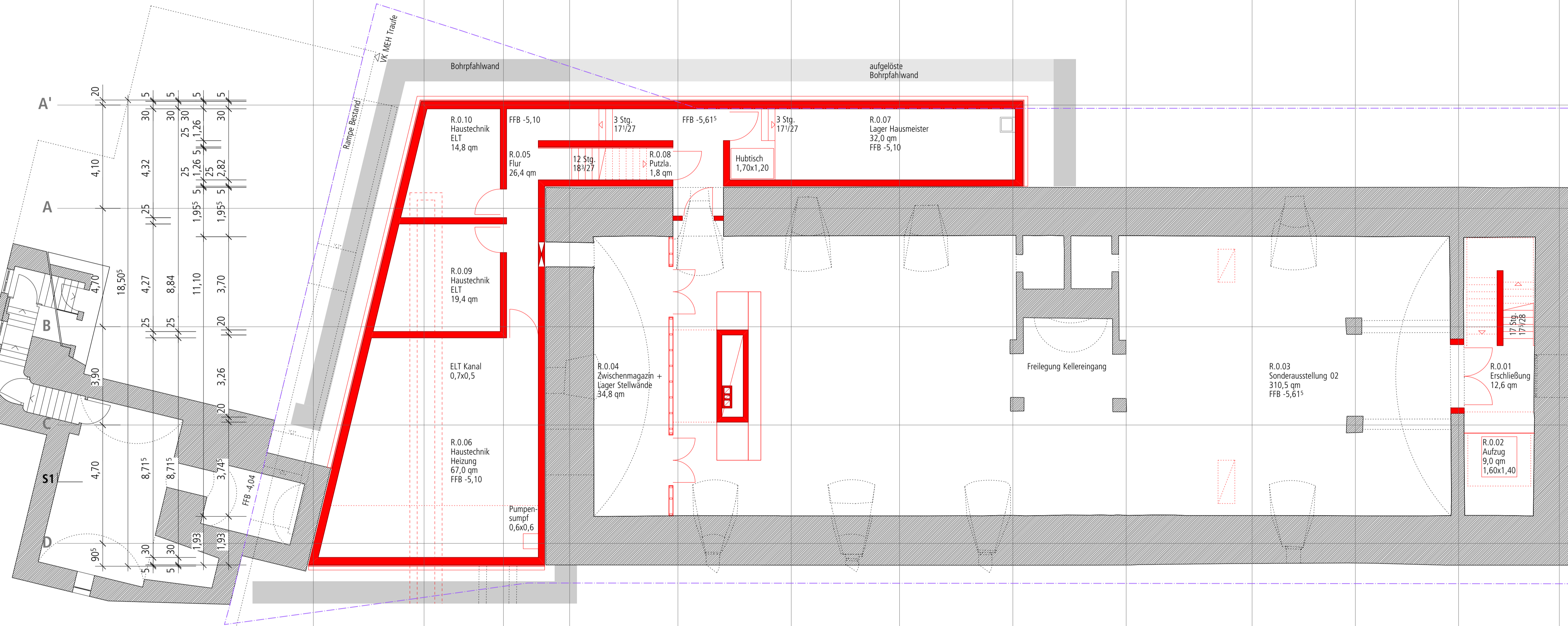

2'	1'	0	1	2	3	4	5	6	7	8	9	10									
38	2,56	5,05 ⁵	25	1,26	4 ⁵	1,91	2,98	16	13,64	29 ⁵	3,52 ⁵	25 ⁵	13,18 ⁵	54	1,28 ⁵	24	1,20	1,83 ⁵			
	2,50	6,62 ⁵	25	4 ⁵	1,91	2,98	16	1,74	20	85	20	10,40 ⁵	54	3,52 ⁵	55	8,72	65	3,51 ⁵	54	2,72	1,83 ⁵
		8,74 ⁵	25	4 ⁵	1,91	2,98	16					30,90	54						54	2,72	1,83 ⁵
		9,37 ⁵		4 ⁵								41,05									
19	4,39 ⁵	3,15	2,63	4,30	4,50	4,30	4,50	4,50	5,00	4,10	4,10	4,00	80 ⁵								

Kornhaus **Kirchheim unter Teck**

Planbezeichnung: _____ Bauherr: _____ Stadt Kirchheim unter Teck
vertreten durch
Sachgebiet Hochbau
Dipl.-Ing. Julia Krüger
Alleenstraße 3
73230 Kirchheim unter Teck

Untergeschoss Var. A

Vorentwurfsplanung: _____ Architekten: **cheret bozic architekten**
Prof. Peter Cheret
Jelena Bozic

Plan-Nr. 01.1.VE Projekt-Nr. KK
Johannesstr. 11/1, D 70176 Stuttgart
Tel. ++49.711.76537-15. Fax. -14
e-mail: buero@cheret-bozic.de

Maßstab 1 : 100 gefertigt 18.05.2020

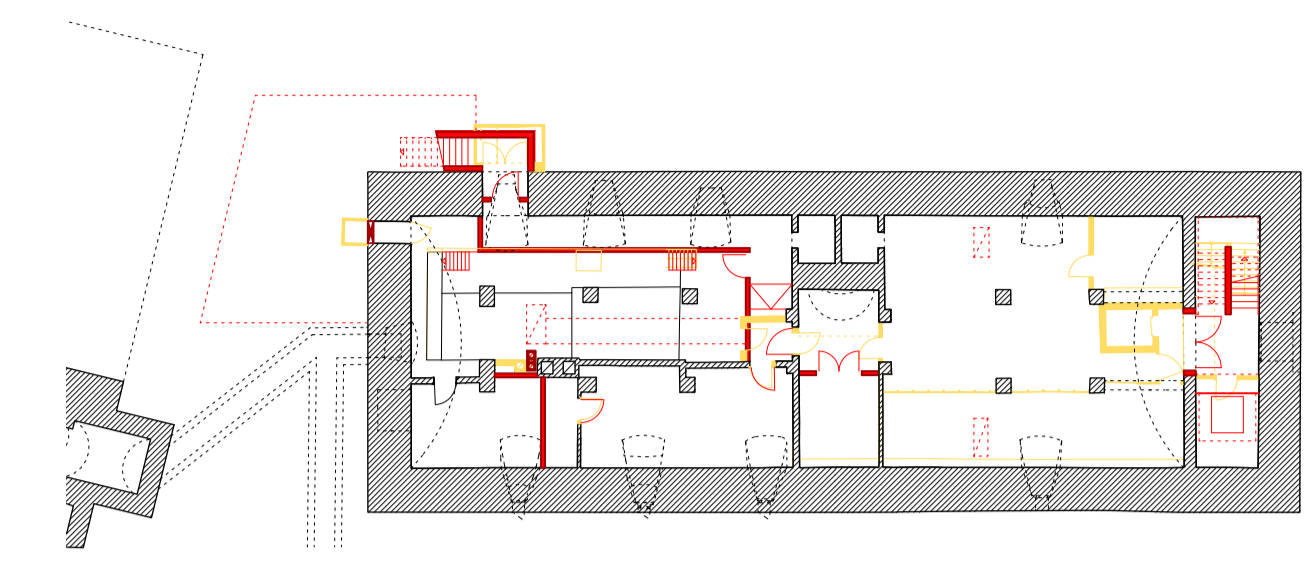
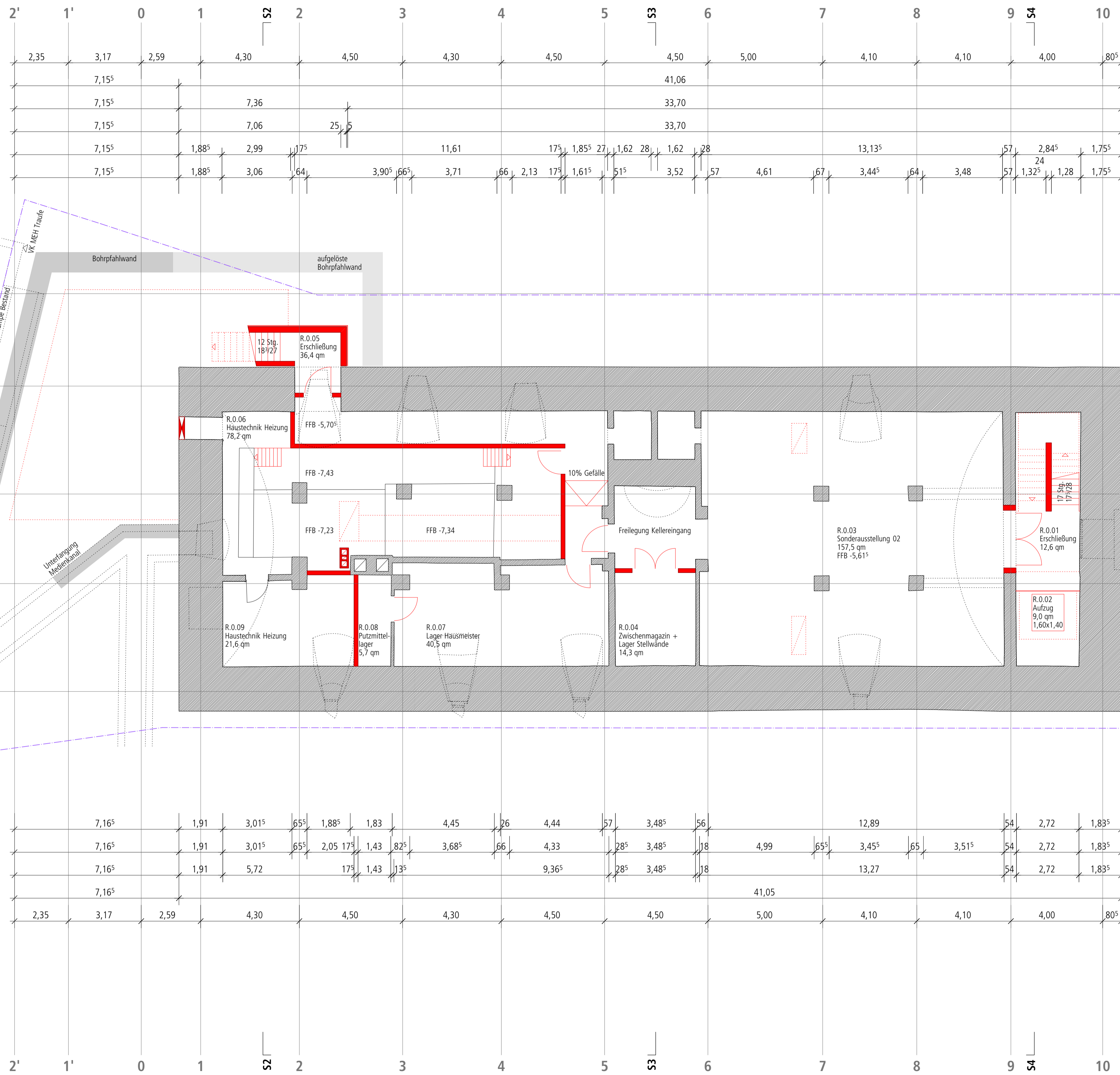

Kornhaus

Kirchheim unter Teck

Planbezeichnung: Untergeschoss Var. B
 Bauherr: Stadt Kirchheim unter Teck
 vertreten durch Sachgebiet Hochbau
 Dipl.-Ing. Julia Krüger
 Alleenstraße 3
 73230 Kirchheim unter Teck

Vorentwurfsplanung: cheret bozic architekten
 Architekten: Prof. Peter Cheret, Jelena Bozic

Plan-Nr. 01.2.VE Projekt-Nr. KK
 Maßstab 1 : 100 gefertigt 18.05.2020
 Johannesstr.11/1,D 70176 Stuttgart
 Tel. ++49.711.76537-15. Fax. -14
 e-mail: buero@cheret-bozic.de

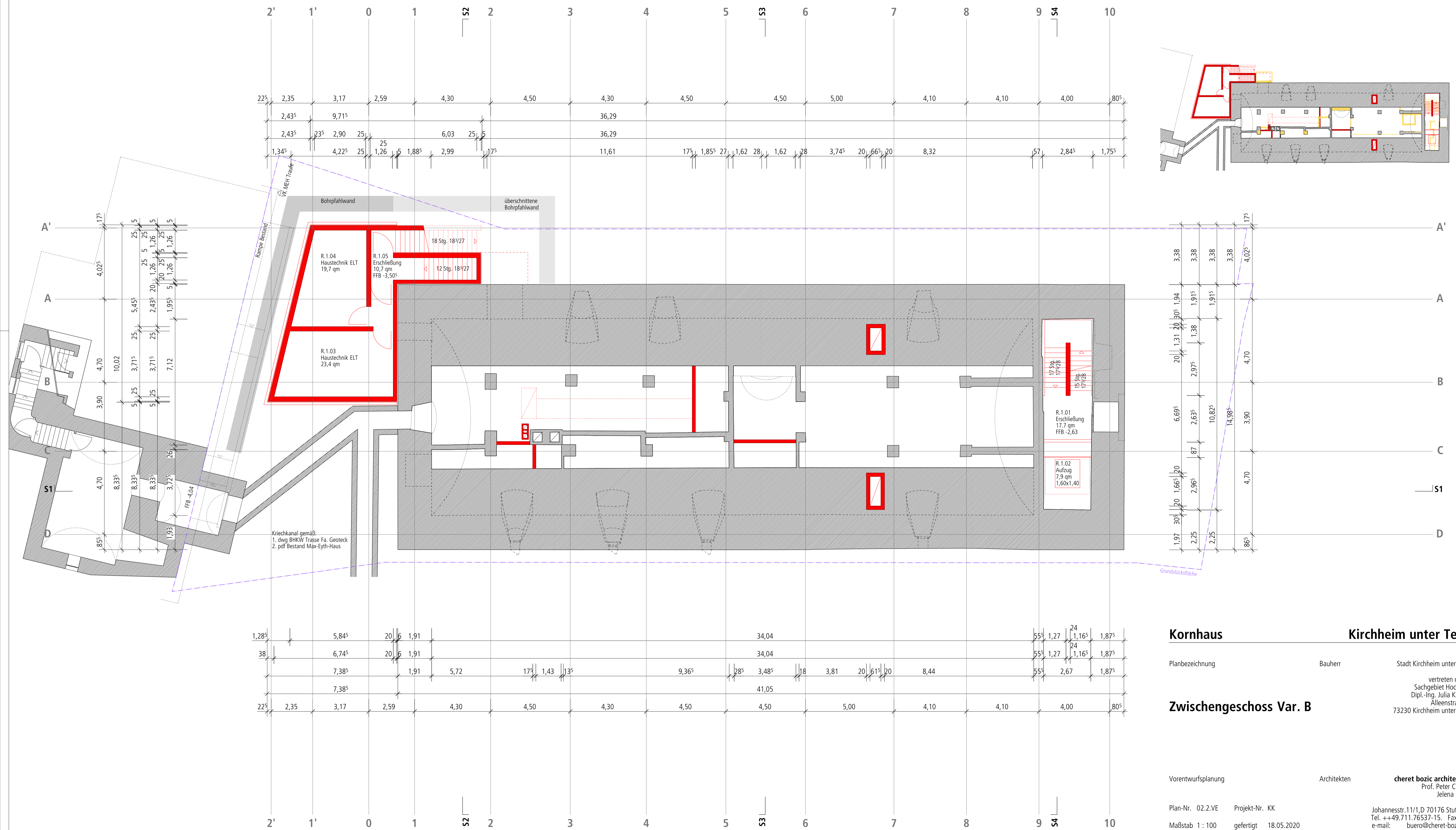

Kornhaus **Kirchheim unter Teck**

Planbezeichnung: **Zwischengeschoss Var. B**

Bauherr: Stadt Kirchheim unter Teck
vertreten durch Sachgebiet Hochbau
Dipl.-Ing. Julia Krüger
Alleenstraße 3
73230 Kirchheim unter Teck

Vorentwurfsplanung: **cheret bozic architekten**
Prof. Peter Cheret
Jelena Bozic

Plan-Nr. 02.2.VE Projekt-Nr. KK
Maßstab 1 : 100 gefertigt 18.05.2020

Johannesstr.11/1,D 70176 Stuttgart
Tel. ++49.711.76537-15. Fax. -14
e-mail: buero@cheret-bozic.de

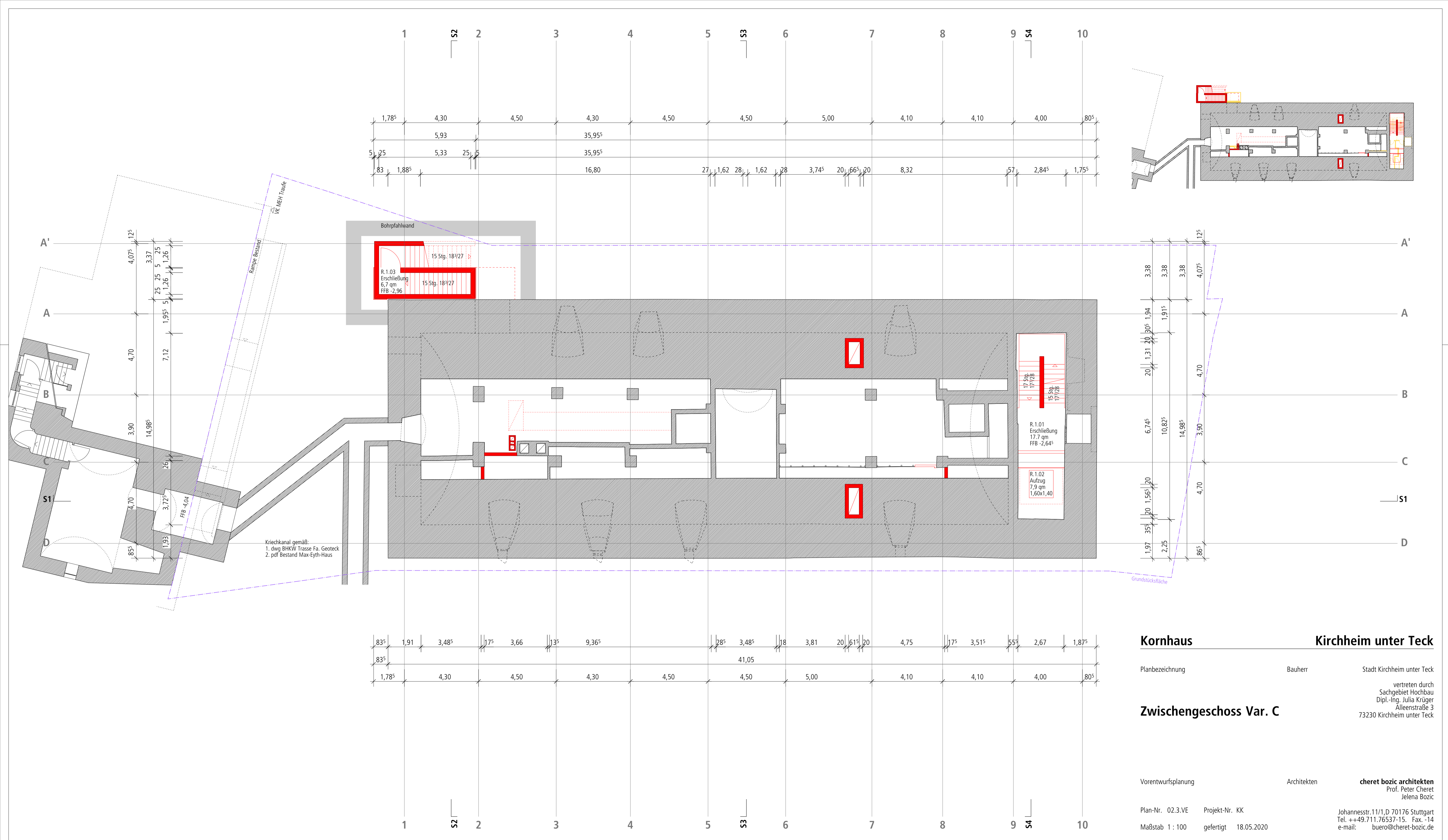

	1	2	3	4	5	6	7	8	9	10
1,78 ⁵	4,30	4,50	4,30	4,50	4,50	5,00	4,10	4,10	4,00	80 ⁵
5,25	5,33	25,15	35,95 ⁵	35,95 ⁵	27,162	28,162	28,374 ⁵	20,665	20,832	57,284 ⁵
83	1,88 ⁵		16,80							1,75 ⁵

83 ⁵	1,91	3,48 ⁵	1,75	3,66	1,35	9,36 ⁵	1,28 ⁵	3,48 ⁵	1,18	3,81	20,61 ⁵	20	4,75	1,17 ⁵	3,51 ⁵	5,55	2,67	1,87 ⁵
83 ⁵						41,05												
1,78 ⁵	4,30	4,50	4,30	4,50	4,50	5,00	4,10	4,10	4,00	80 ⁵								

Kornhaus **Kirchheim unter Teck**

Planbezeichnung: Bauherr: Stadt Kirchheim unter Teck
 vertreten durch Sachgebiet Hochbau
 Dipl.-Ing. Julia Krüger
 Alleinstraße 3
 73230 Kirchheim unter Teck

Zwischengeschoss Var. C

Vorentwurfsplanung: Architekten: **cheret bozic architekten**
 Prof. Peter Cheret
 Jelena Bozic

Plan-Nr. 02.3.VE Projekt-Nr. KK
 Maßstab 1 : 100 gefertigt 18.05.2020
 Johannesstr.11/1,D 70176 Stuttgart
 Tel. ++49.711.76537-15. Fax. -14
 e-mail: buero@cheret-bozic.de

Kriechkanal gemäß:
 1. dwg BHKW Trasse Fa. Geoteck
 2. pdf Bestand Max-Eyth-Haus

Grundstücksfläche

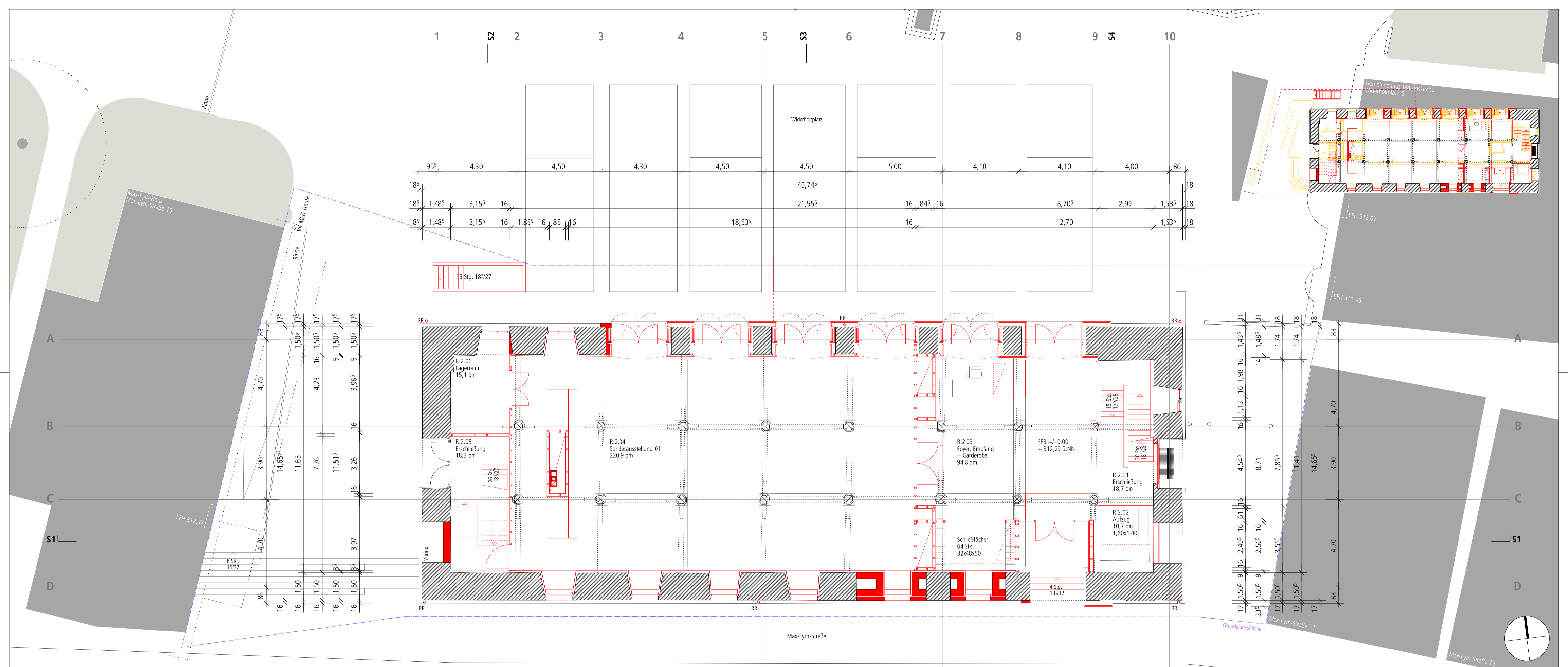

16 ⁵	1,50	3,16 ⁵	16	1,85 ⁵	16	85	16	18,53 ⁵	16	12,69	1,51 ⁵	17						
16 ⁵	1,50	3,16 ⁵	16					21,55 ⁵	16	84 ⁵	16	4,00 ⁵	16	4,42	22	2,88	1,51 ⁵	17
16 ⁵								40,75										17
	96	4,30		4,50		4,30		4,50		5,00		4,10		4,10		4,00		82

Kornhaus **Kirchheim unter Teck**

Planbezeichnung: _____ Bauherr: _____ Stadt Kirchheim unter Teck

vertreten durch
Sachgebiet Hochbau
Dipl.-Ing. Julia Krüger
Alleenstraße 3
73230 Kirchheim unter Teck

Erdgeschoss Var. A

Vorentwurfsplanung: _____ Architekten: **cheret bozic architekten**
Prof. Peter Cheret
Jelena Bozic

Plan-Nr. 03.1.VE Projekt-Nr. KK
Johannesstr. 11/1, D 70176 Stuttgart
Tel. ++49.711.76537-15. Fax. -14
e-mail: buero@cheret-bozic.de

Maßstab 1 : 100 gefertigt 18.05.2020

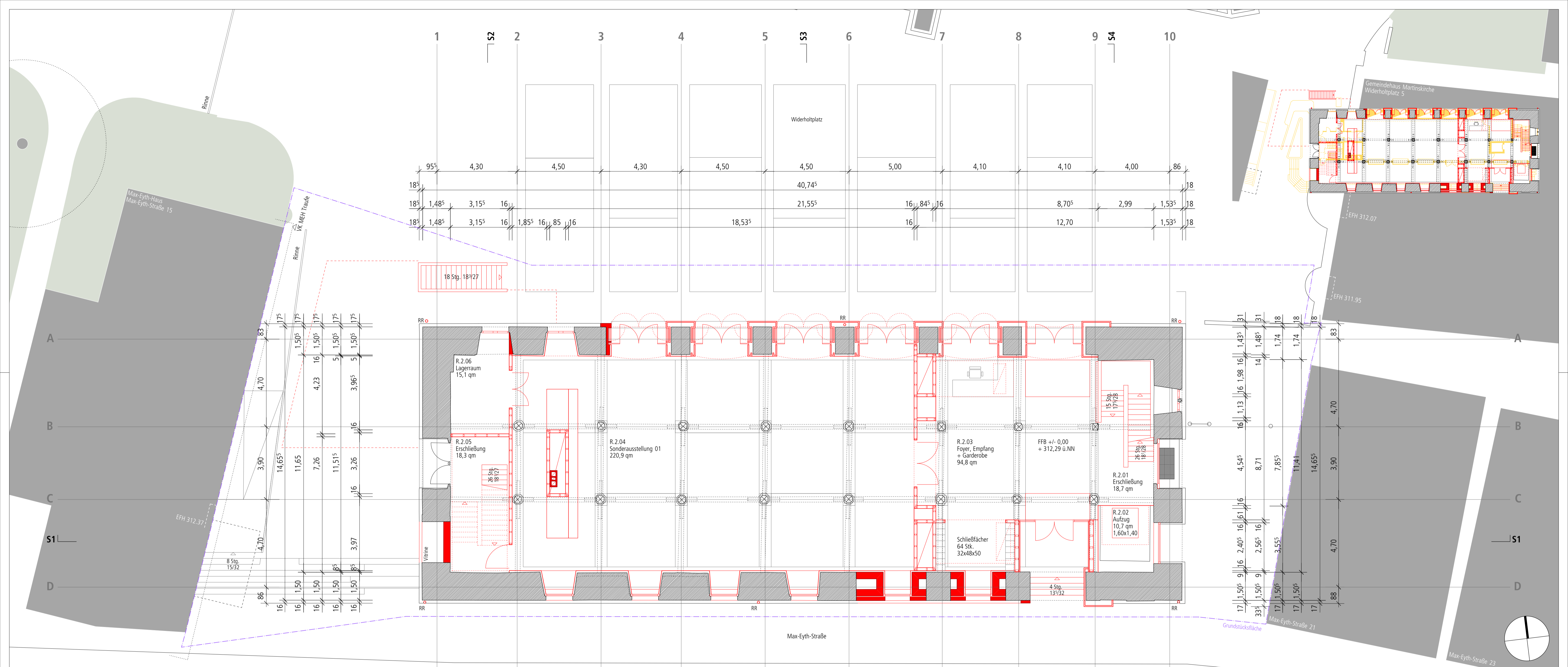

16 ⁵	1,50	3,16 ⁵	16	1,85 ⁵	16	85	16	18,53 ⁵	16	12,69	1,51 ⁵	17						
16 ⁵	1,50	3,16 ⁵	16					21,55 ⁵	16	84 ⁵	16	4,00 ⁵	16	4,42	22	2,88	1,51 ⁵	17
16 ⁵								40,75										17
	96	4,30		4,50		4,30		4,50		5,00		4,10		4,10		4,00		82

Kornhaus Kirchheim unter Teck

Planbezeichnung: Erdgeschoss Var. B
 Bauherr: Stadt Kirchheim unter Teck
 vertreten durch Sachgebiet Hochbau
 Dipl.-Ing. Julia Krüger
 Alleenstraße 3
 73230 Kirchheim unter Teck

Vorentwurfsplanung
 Architekten: cheret bozic architekten
 Prof. Peter Cheret
 Jelena Bozic

Plan-Nr. 03.2.VE Projekt-Nr. KK
 Maßstab 1 : 100 gefertigt 18.05.2020
 Johannesstr.11/1,D.70176 Stuttgart
 Tel. ++49.711.76537-15. Fax. -14
 e-mail: buero@cheret-bozic.de

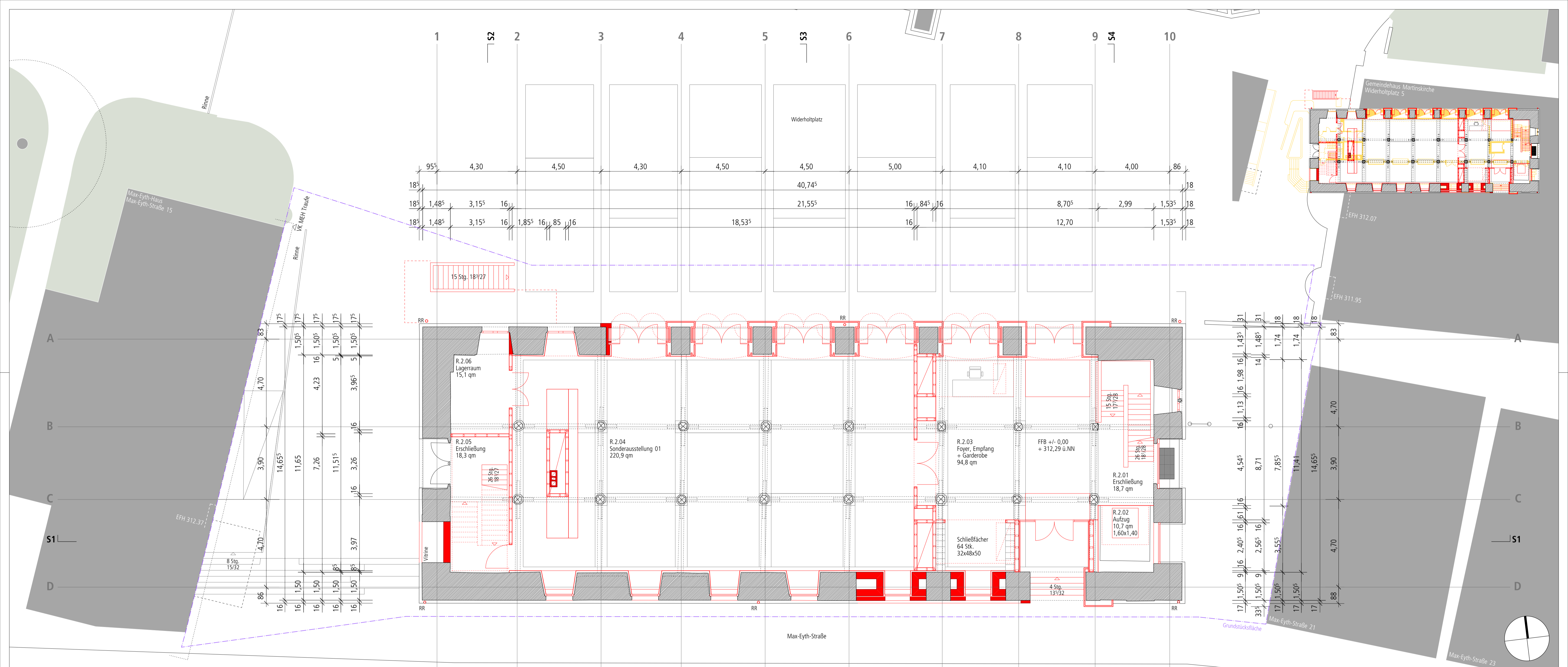

1	S2	2	3	4	5	S3	6	7	8	9	S4	10
95°	4,30	4,50	4,30	4,50	4,50	5,00	4,10	4,10	4,00	86		
18°	1,48°	3,15°	16		40,74°		16	84°	16	8,70°	2,99	1,53°
18°	1,48°	3,15°	16	1,85°	16	85	16			12,70		1,53°
18°	1,48°	3,15°	16		18,53°							1,53°

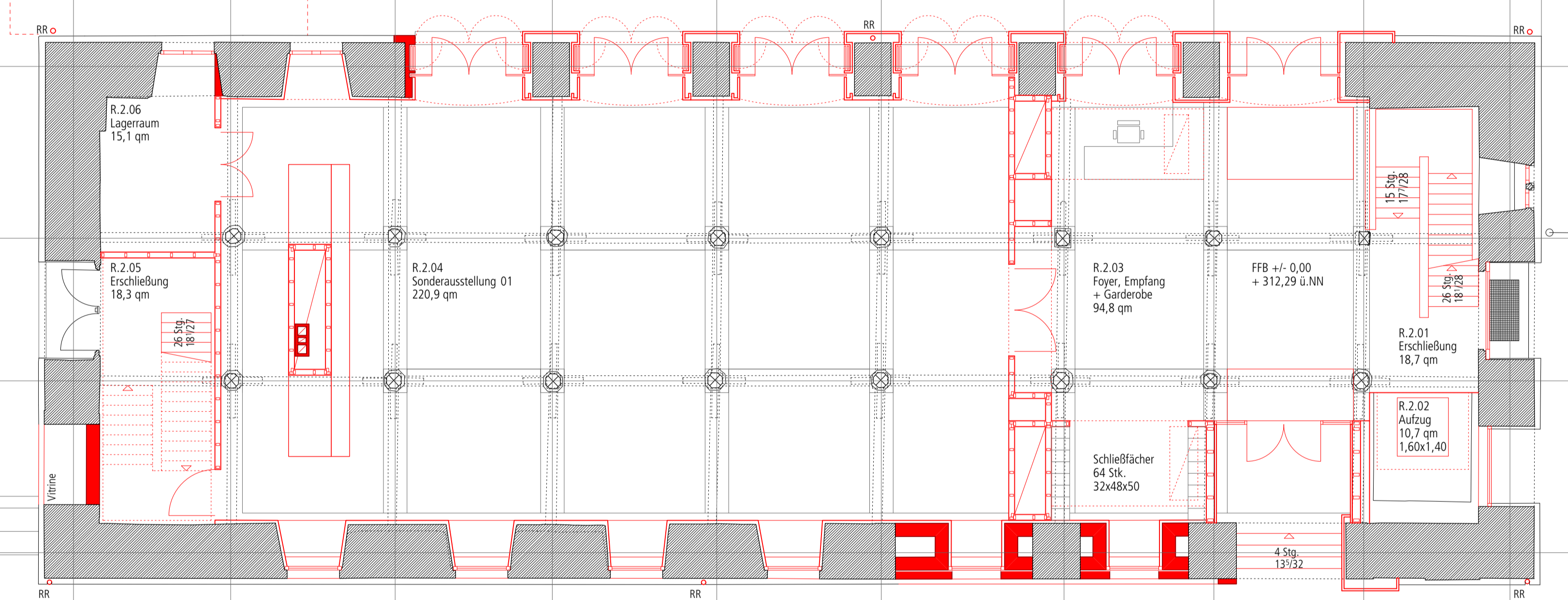

16°	1,50	3,16°	16	1,85°	16	85	16		18,53°	16		1,51°	17	
16°	1,50	3,16°	16						21,55°	16	84°	16	4,00°	17
16°									40,75					17
	96	4,30	4,50	4,30	4,50	4,50	5,00	4,10	4,10	4,00	82			

Kornhaus Kirchheim unter Teck

Planbezeichnung: Erdgeschoss Var. C
 Bauherr: Stadt Kirchheim unter Teck
 vertreten durch Sachgebiet Hochbau
 Dipl.-Ing. Julia Krüger
 Alleenstraße 3
 73230 Kirchheim unter Teck

Vorentwurfsplanung
 Architekten: cheret bozic architekten
 Prof. Peter Cheret
 Jelena Bozic

Plan-Nr. 03.3.VE Projekt-Nr. KK
 Maßstab 1 : 100 gefertigt 18.05.2020
 Johannesstr.11/1,D.70176 Stuttgart
 Tel. ++49.711.76537-15. Fax. -14
 e-mail: buero@cheret-bozic.de

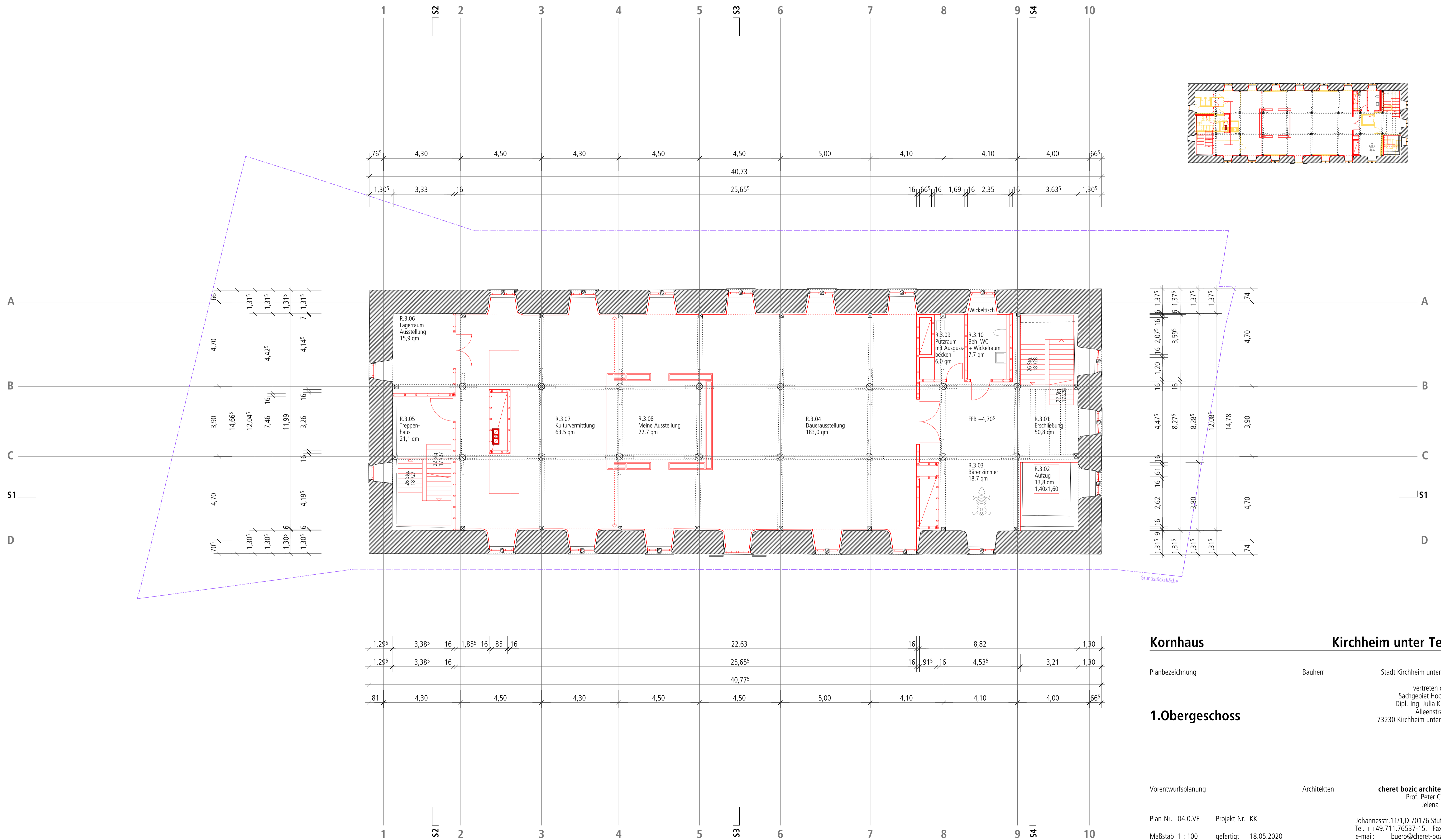

Kornhaus **Kirchheim unter Teck**

Planbezeichnung: Bauherr: Stadt Kirchheim unter Teck
 vertreten durch Sachgebiet Hochbau
 Dipl.-Ing. Julia Krüger
 Alleenstraße 3
 73230 Kirchheim unter Teck

1.Obergeschoss

Vorentwurfsplanung: Architekten: **cheret bozic architekten**
 Prof. Peter Cheret
 Jelena Bozic

Plan-Nr. 04.0.VE Projekt-Nr. KK
 Maßstab 1 : 100 gefertigt 18.05.2020

Johannesstr.11/1,D.70176 Stuttgart
 Tel. ++49.711.76537-15. Fax. -14
 e-mail: buero@cheret-bozic.de

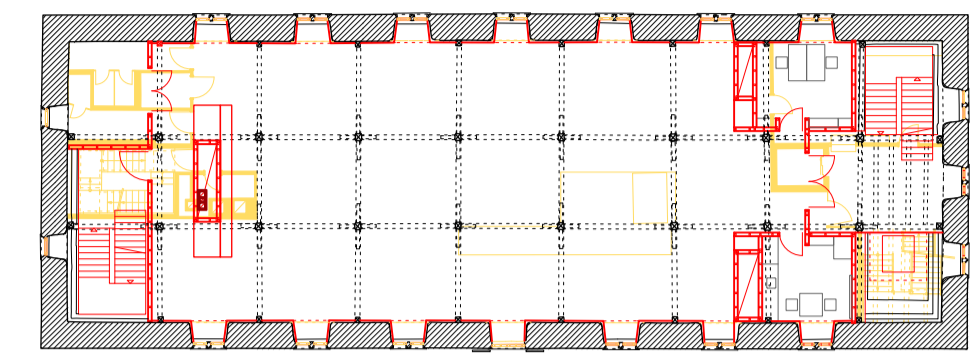
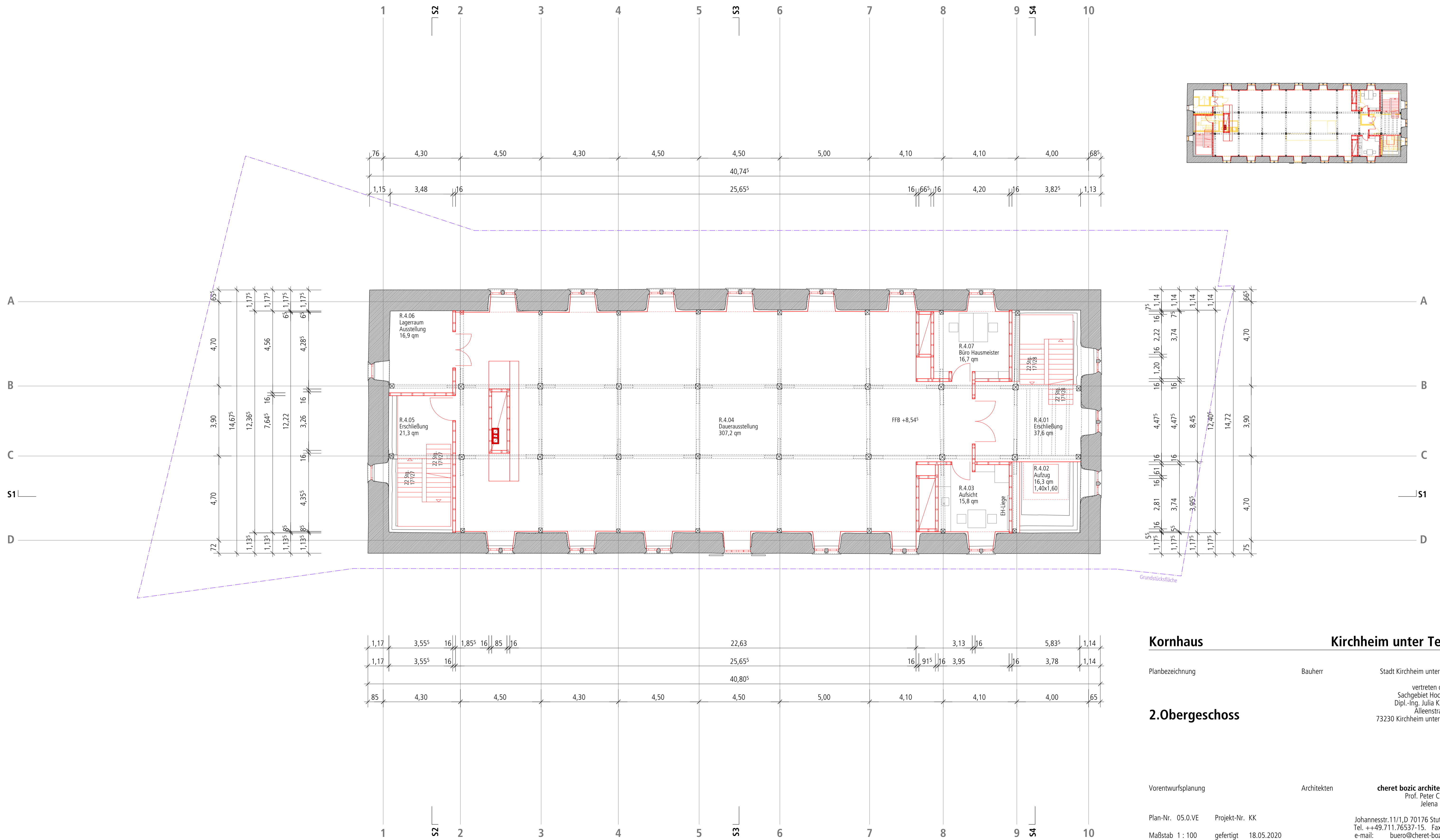

Kornhaus

Kirchheim unter Teck

Planbezeichnung: Bauherr: Stadt Kirchheim unter Teck
 vertreten durch Sachgebiet Hochbau
 Dipl.-Ing. Julia Krüger
 Alleenstraße 3
 73230 Kirchheim unter Teck

2.Obergeschoss

Vorentwurfsplanung: Architekten: **cheret bozic architekten**
 Prof. Peter Cheret
 Jelena Bozic

Plan-Nr. 05.0.VE Projekt-Nr. KK
 Maßstab 1 : 100 gefertigt 18.05.2020
 Johannesstr.11/1,D 70176 Stuttgart
 Tel. ++49.711.76537-15. Fax. -14
 e-mail: buero@cheret-bozic.de

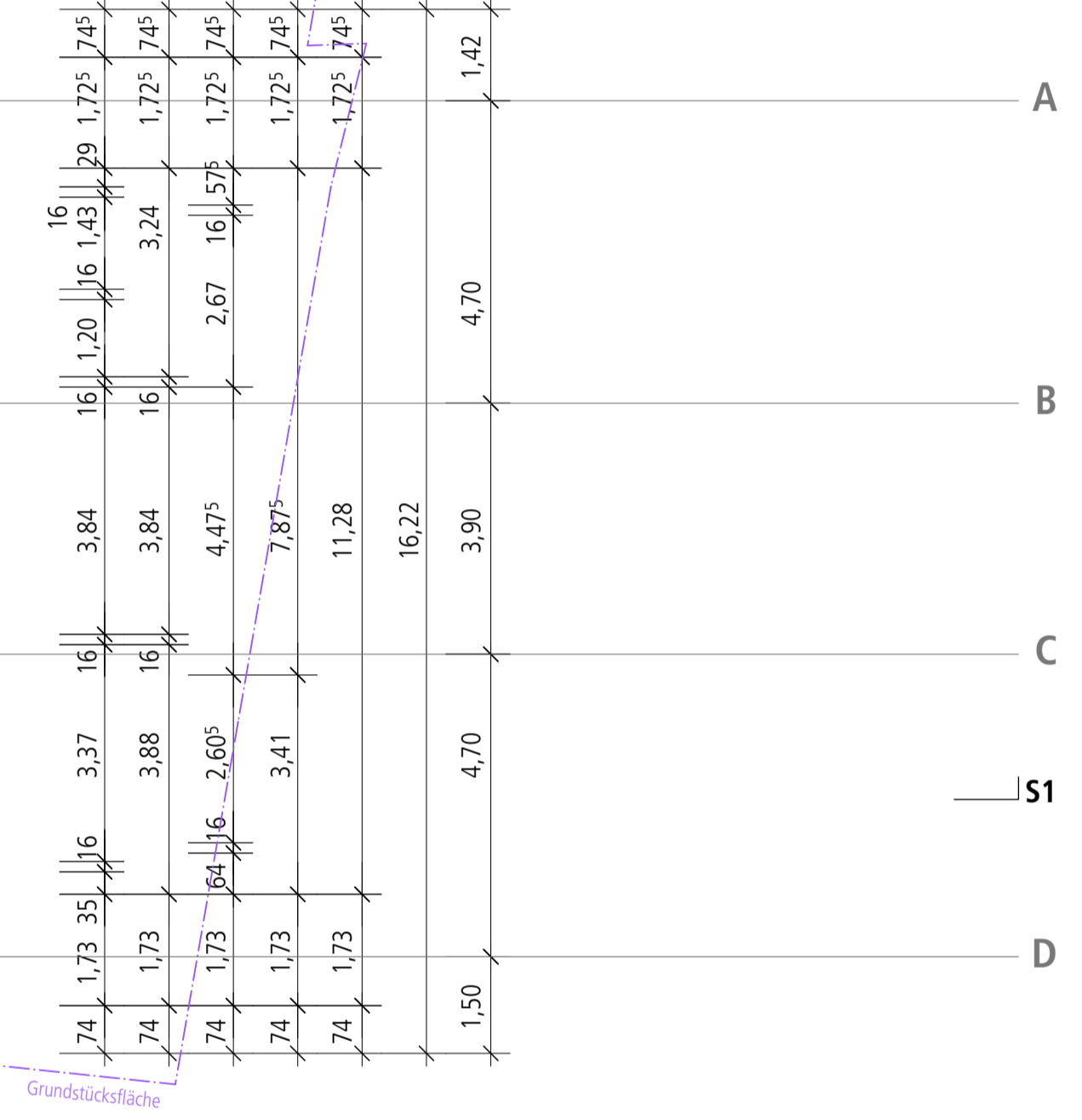
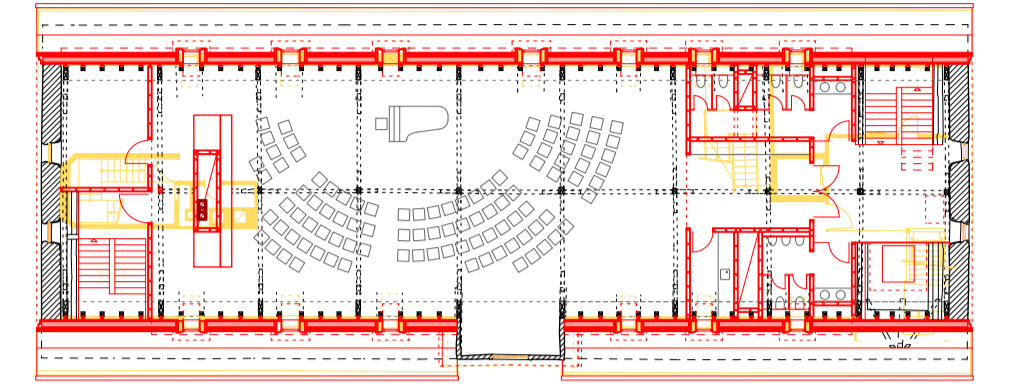
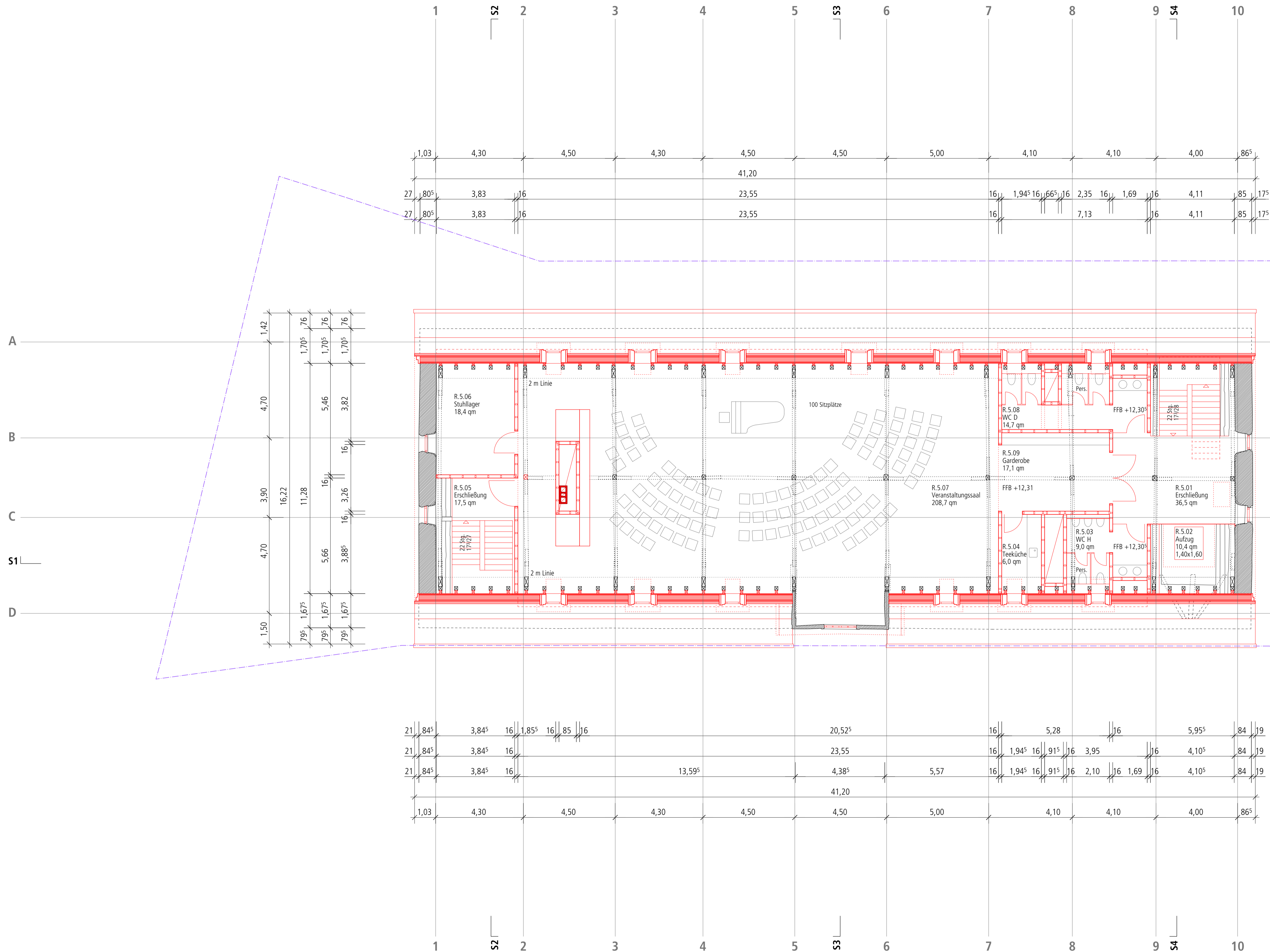

Kornhaus **Kirchheim unter Teck**

Planbezeichnung: Bauherr: Stadt Kirchheim unter Teck

vertreten durch
Sachgebiet Hochbau
Dipl.-Ing. Julia Krüger
Alleenstraße 3
73230 Kirchheim unter Teck

1.Dachgeschoss

Vorentwurfsplanung: Architekten: **cheret bozic architekten**
Prof. Peter Cheret
Jelena Bozic

Plan-Nr. 06.0.VE Projekt-Nr. KK

Maßstab 1 : 100 gefertigt 18.05.2020

Johannesstr.11/1,D.70176 Stuttgart
Tel. ++49.711.76537-15. Fax. -14
e-mail: buero@cheret-bozic.de

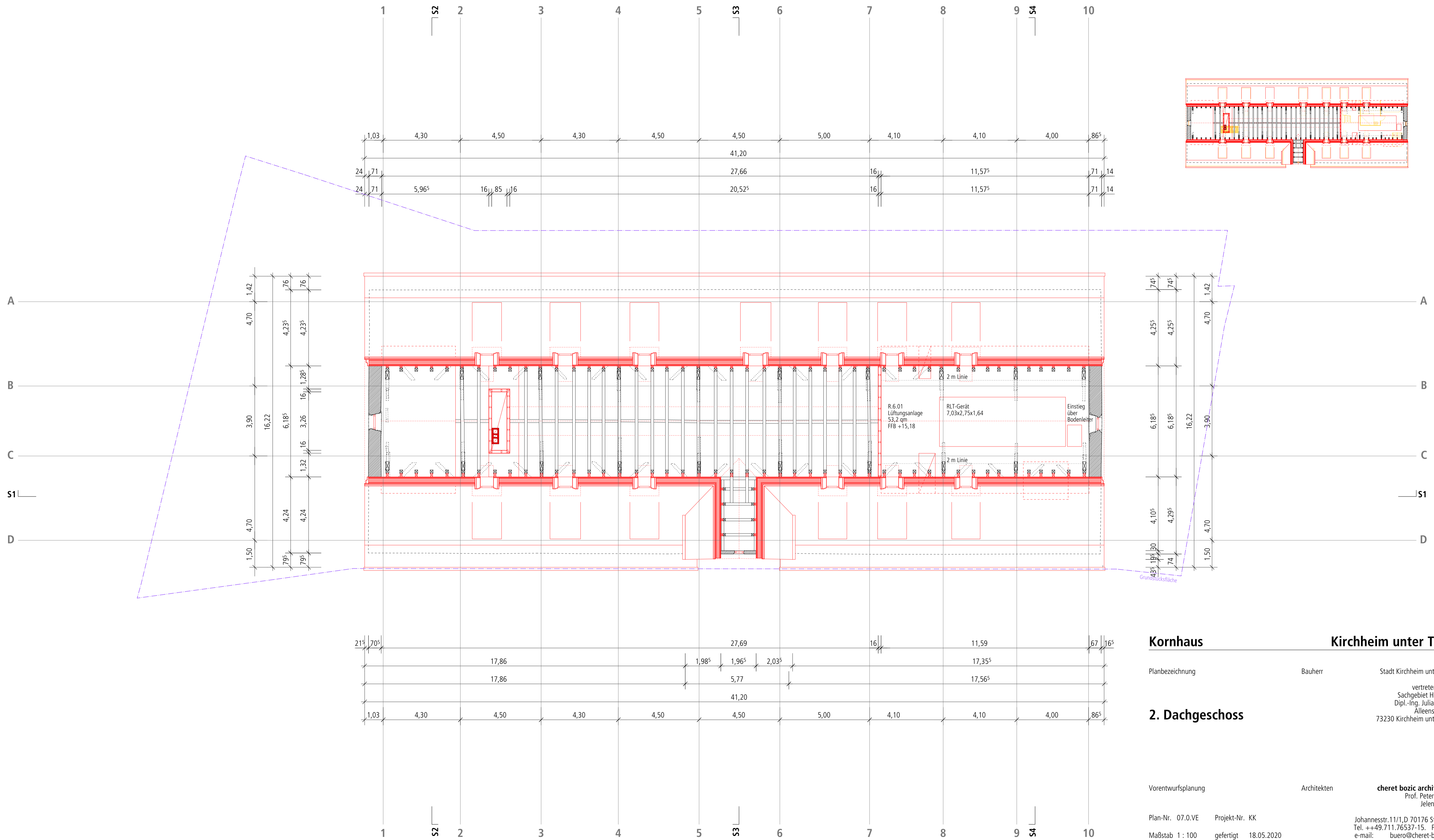

Kornhaus **Kirchheim unter Teck**

Planbezeichnung: _____ Bauherr: _____ Stadt Kirchheim unter Teck
 vertreten durch
 Sachgebiet Hochbau
 Dipl.-Ing. Julia Krüger
 Alleenstraße 3
 73230 Kirchheim unter Teck

2. Dachgeschoss

Vorentwurfsplanung: _____ Architekten: **cheret bozic architekten**
 Prof. Peter Cheret
 Jelena Bozic

Plan-Nr. 07.0.VE Projekt-Nr. KK
 Maßstab 1 : 100 gefertigt 18.05.2020
 Johannesstr.11/1,D.70176 Stuttgart
 Tel. ++49.711.76537-15. Fax. -14
 e-mail: buero@cheret-bozic.de

