Anlage 2 zur Sitzungsvorlage GR/2020/108 (ö)

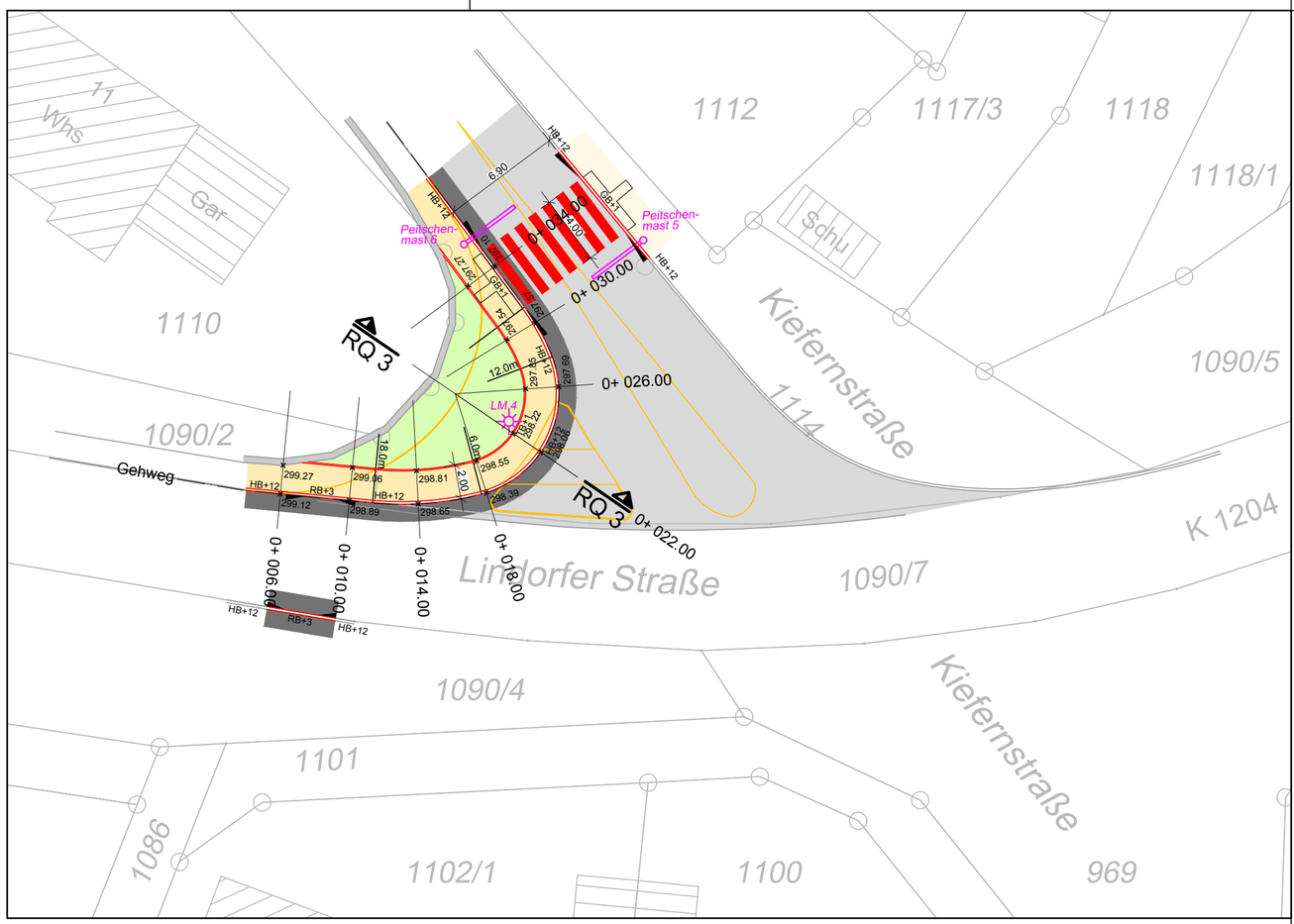

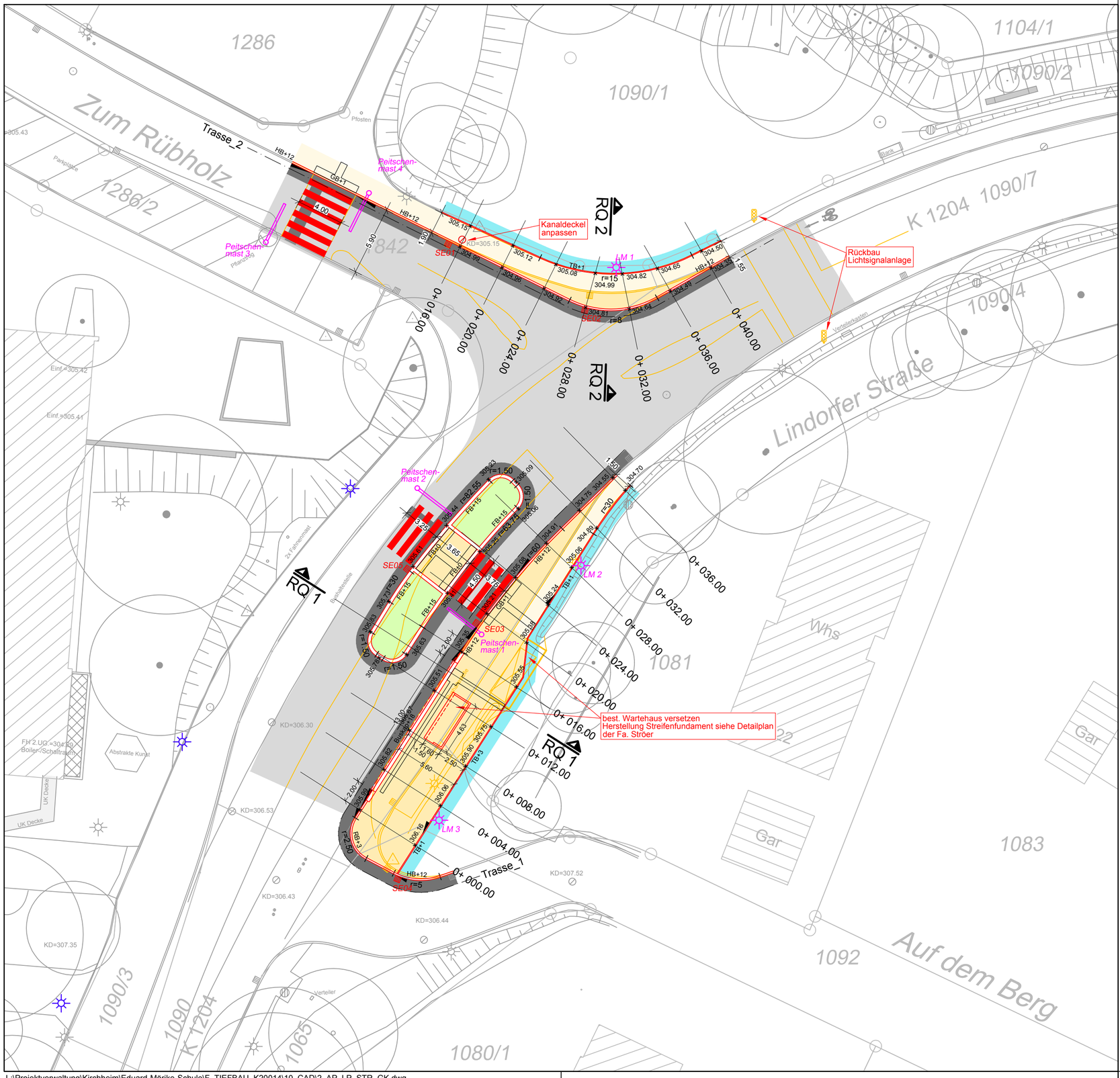

Zeichenerklärung

- Straßenflächen asphaltiert, Decke erneuern
- Geh- bzw. Radwegflächen, Vollausbau
- Geh- bzw. Radwegflächen, Decke und Tragschicht erneuern
- Anpassungsfläche / Anpassungsarbeiten (Vollausbau)
- gepl. Rabatte 8/25
- gepl. Granitbordstein 14/30
- gepl. Buskap, BK +18cm
- Übergangsstein
- SE01 gepl. Straßeneinläufe
- LM 1 gepl. Leuchtenstandorte
- Leuchtenstandorte nach Angabe Büro Luz
- best. Tiefbord
- best. Randstein
- best. Straßeneinläufe
- best. Leuchtenstandorte
- Schieberkappen
- Schachtabdeckungen
- Baum / Busch bestehend
- entf. Bestand
- entf. Straßeneinläufe
- entf. Leuchtenstandorte
- × 360.03 Höhe Fahrbahn

Ausführungsplanung

2

VORABZUG

Index	Datum	Name	Änderungen
Bearbeitet:	31.08.2020	Scheufele / Martin	Projektnummer: K20014

Landkreis: Esslingen
Stadt: Kirchheim unter Teck
Gemeinde:
Gemarkung: Ötlingen
Flur:

Koordinatensystem: Gauss-Krüger
Höhensystem: DHHN12 BW130

Maßstab 1:250

Eduard-Mörike-Schule / Kiefernstraße

Lageplan Straße

Gefertigt:
Kirchheim u. T., den 31.08.2020

Anerkannt:

GEOTECK INGENIEURE
GEOTECK INGENIEURE GmbH
Carl-Zeiss-Strasse 31
73230 Kirchheim u.Teck
Telefon (07021) 92280
Telefax (07021) 922821

Dieser Plan ist urheberrechtlich geschützt. Bei Weiterverwendung - auch auszugsweise - ist die GEOTECK INGENIEURE GmbH als Urheber auf dem Plan zu vermerken.