

Anlage 3 zur Sitzungsvorlage
GR/2020/126 (ö)

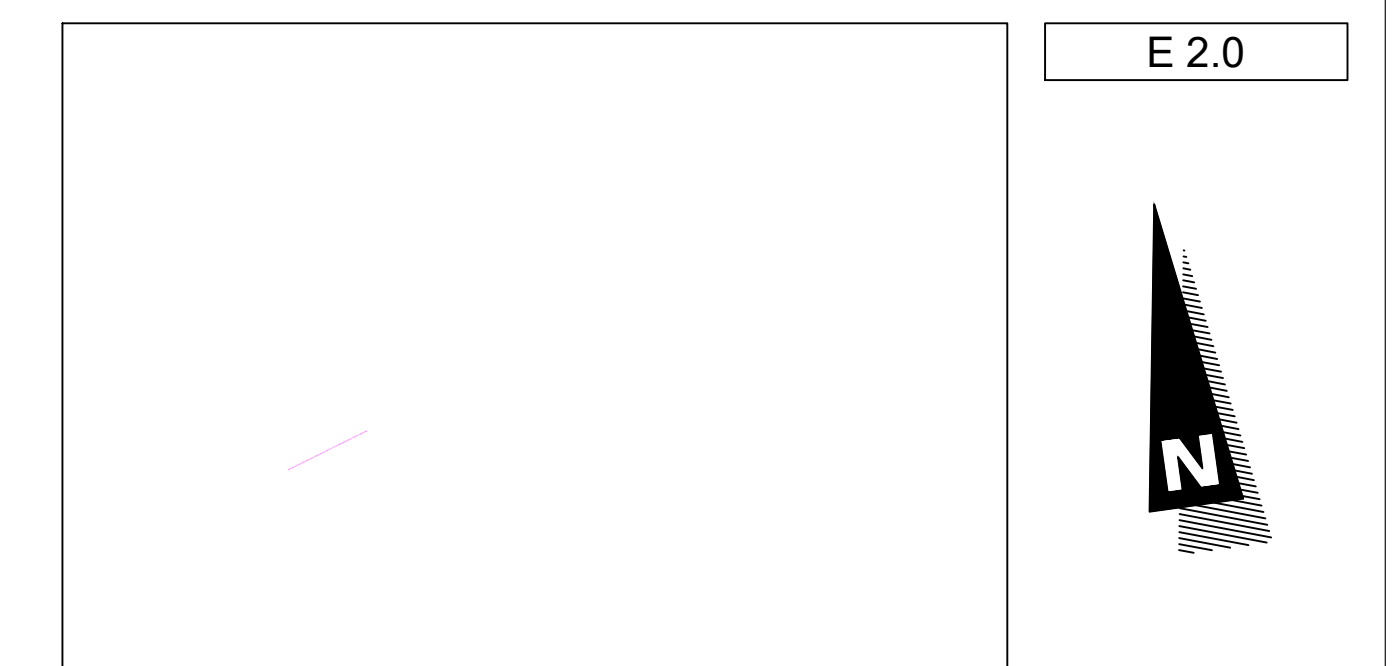
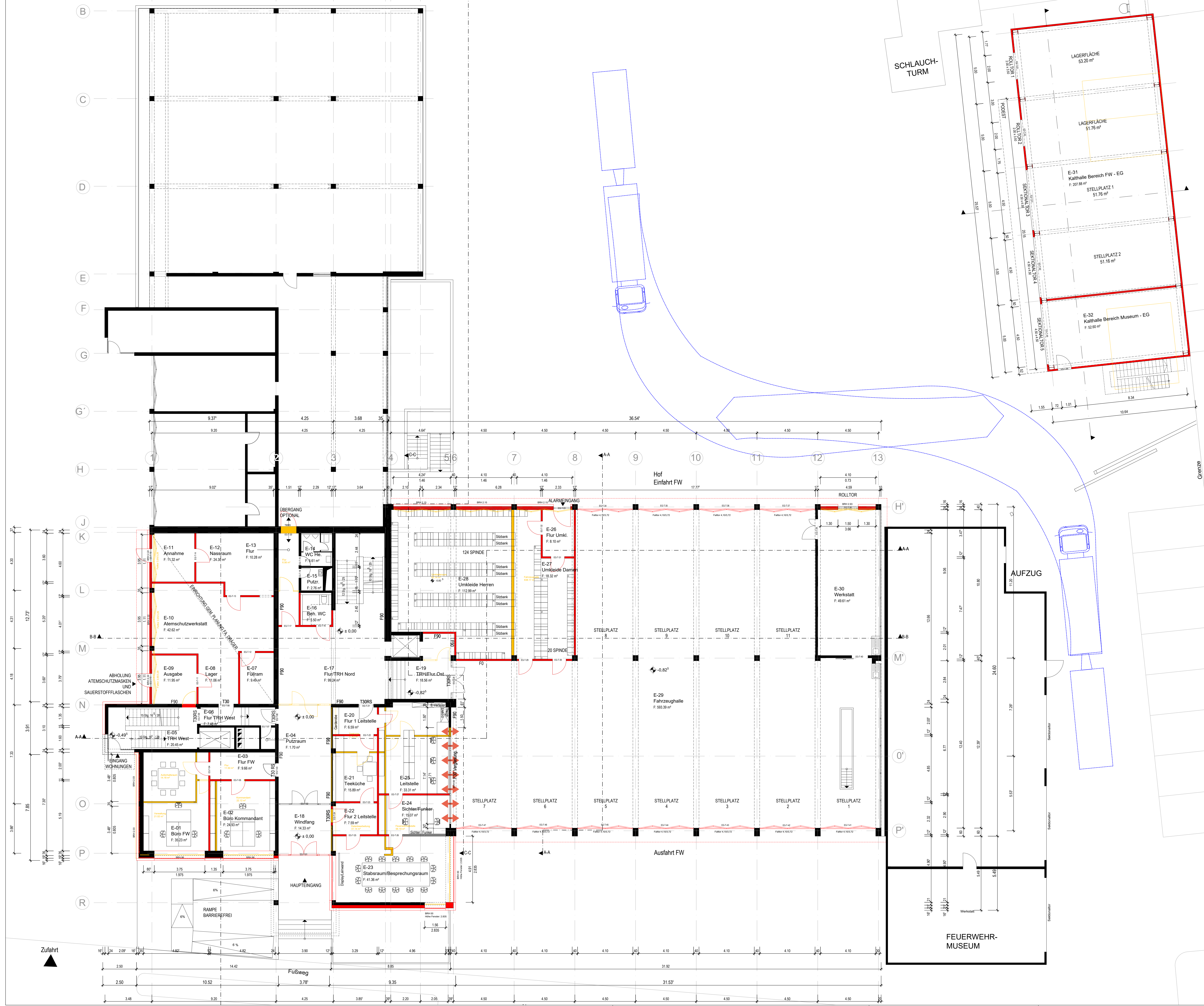

Index	Datum	Bearbeiter	Änderung
B	30.04.2020	kd	Überarbeitung Fassade, Anpassung Bemalung
A	21.04.2020	kd/r	Eintragung Türnummern, Raumbezeichnungen, Bemalung Fenster

Entwurfsplanung

KLE Architekten Einseln Kern
 Dipl.-Ing. Freie Architekten BDA - Stadtplaner SRL
 Steingasse 2 73230 Kirchheim unter Teck
 Fon 07021-9751-0 Fax 07021-9751-50
 info@kle-architekten.de www.kle-architekten.de

Bauherr: Stadt Kirchheim unter Teck
 Alleenstraße 1-3
 73230 Kirchheim unter Teck

Projekt: Technisches Zentrum Kirchheim
 Umbau und Sanierung 2.BA
 Herrethstraße 88, 73230 Kirchheim unter Teck

Planinhalt: Erdgeschoss Plan-Nr. E 2.0

Projekt-Nr.: 1825 Bearbeiter: ma/kdc/s/rj Maßstab: 1:100 Größe: 11/01/1759 Dateiname: A-1825-GR-EG.dwg Datum: 28.03.2020