

Ansicht Süd

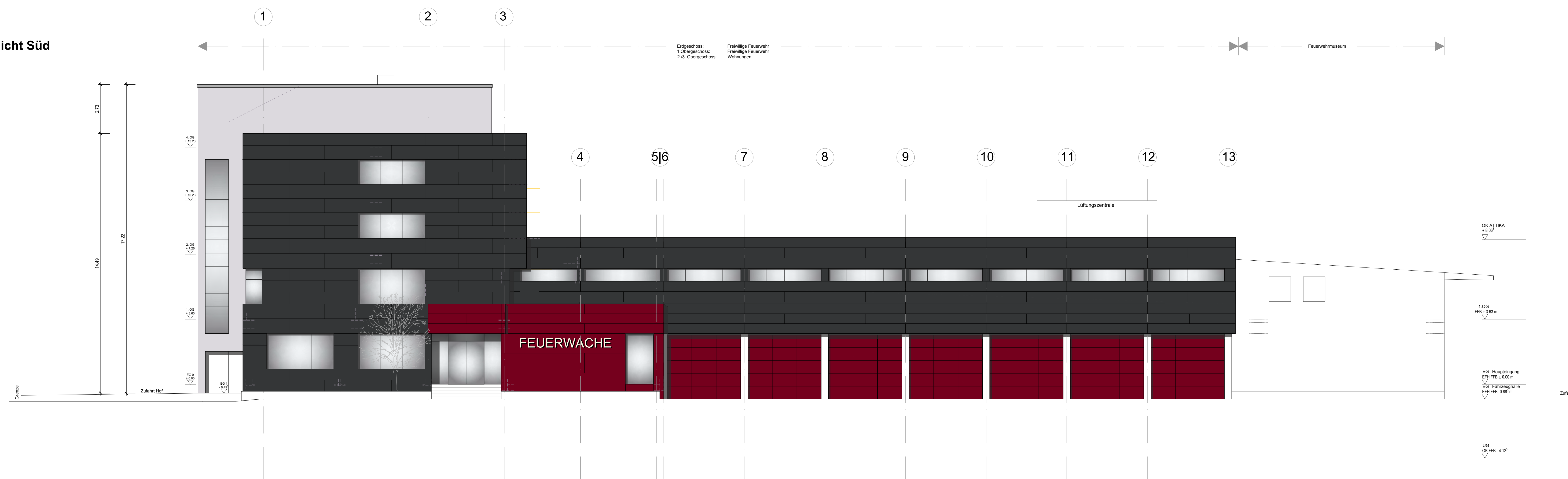

Ansicht Nord

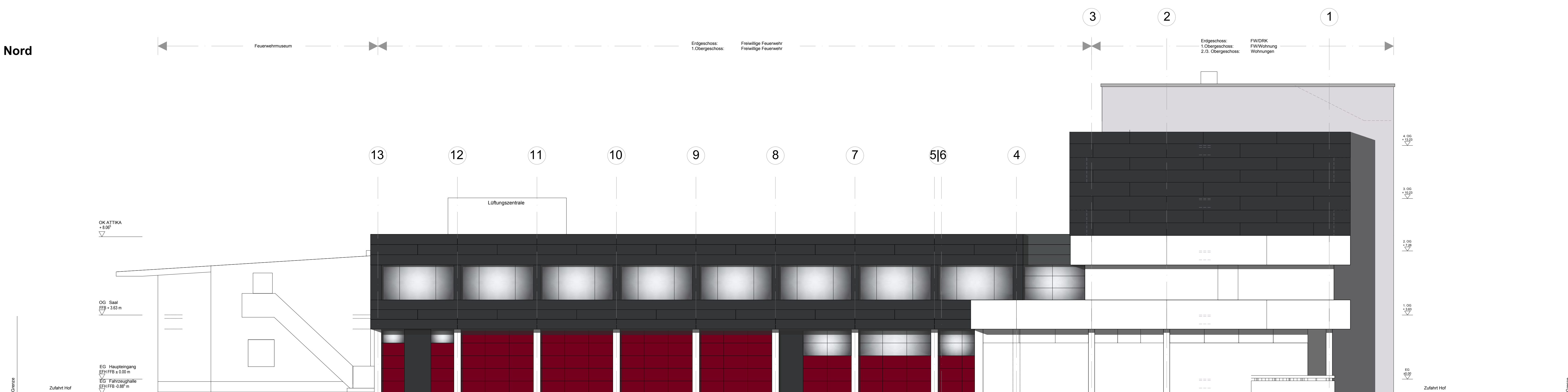

Schnitt-Ansicht Ost

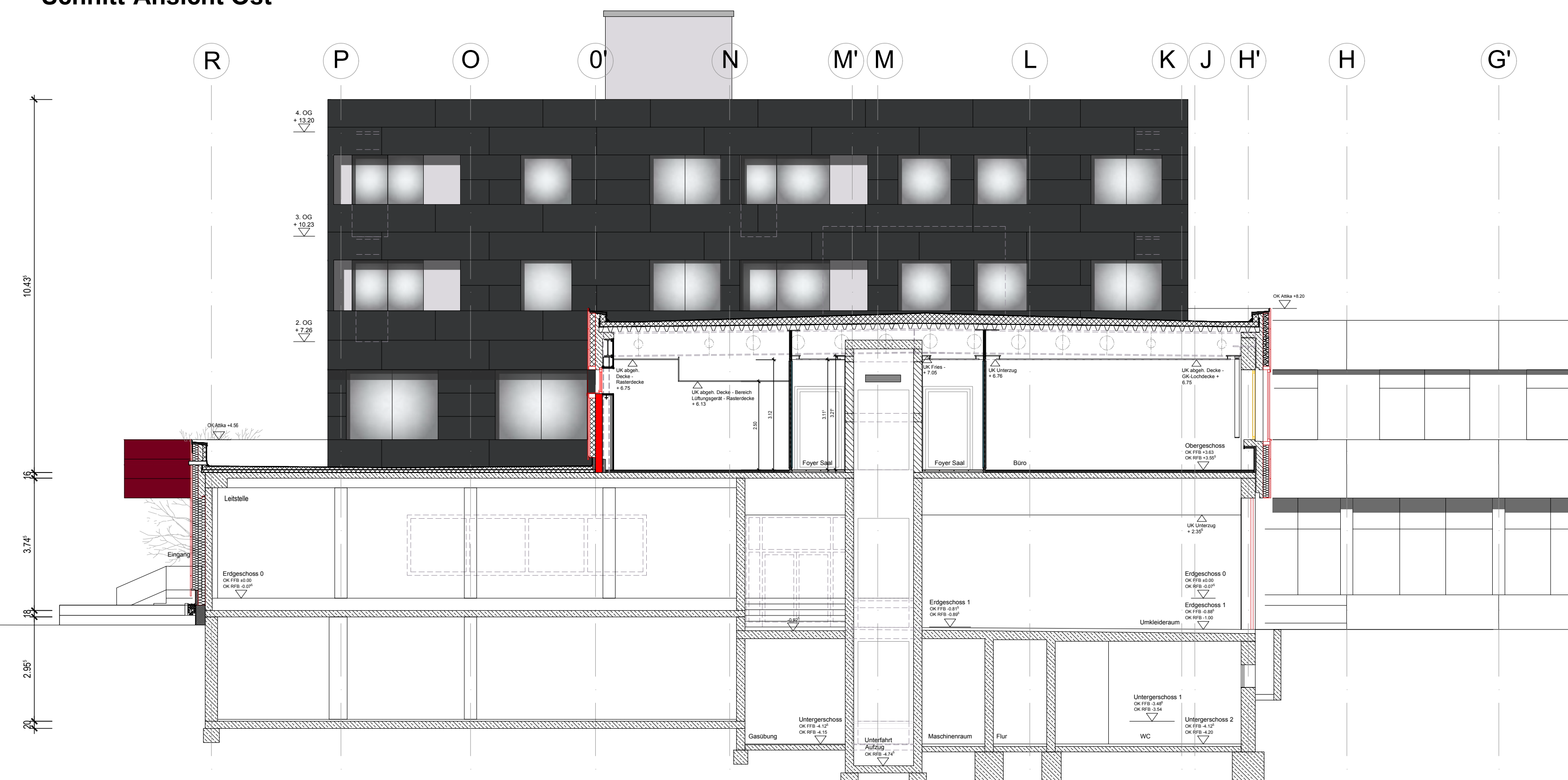

Ansicht West

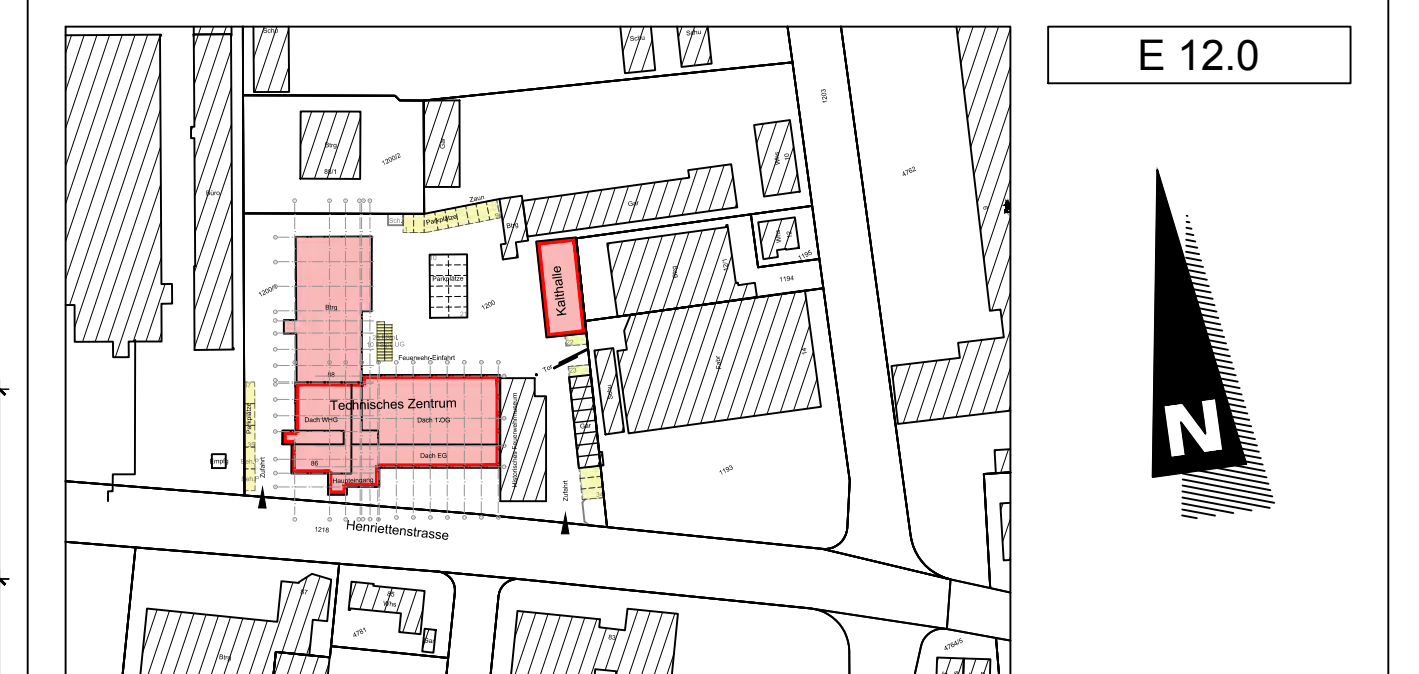
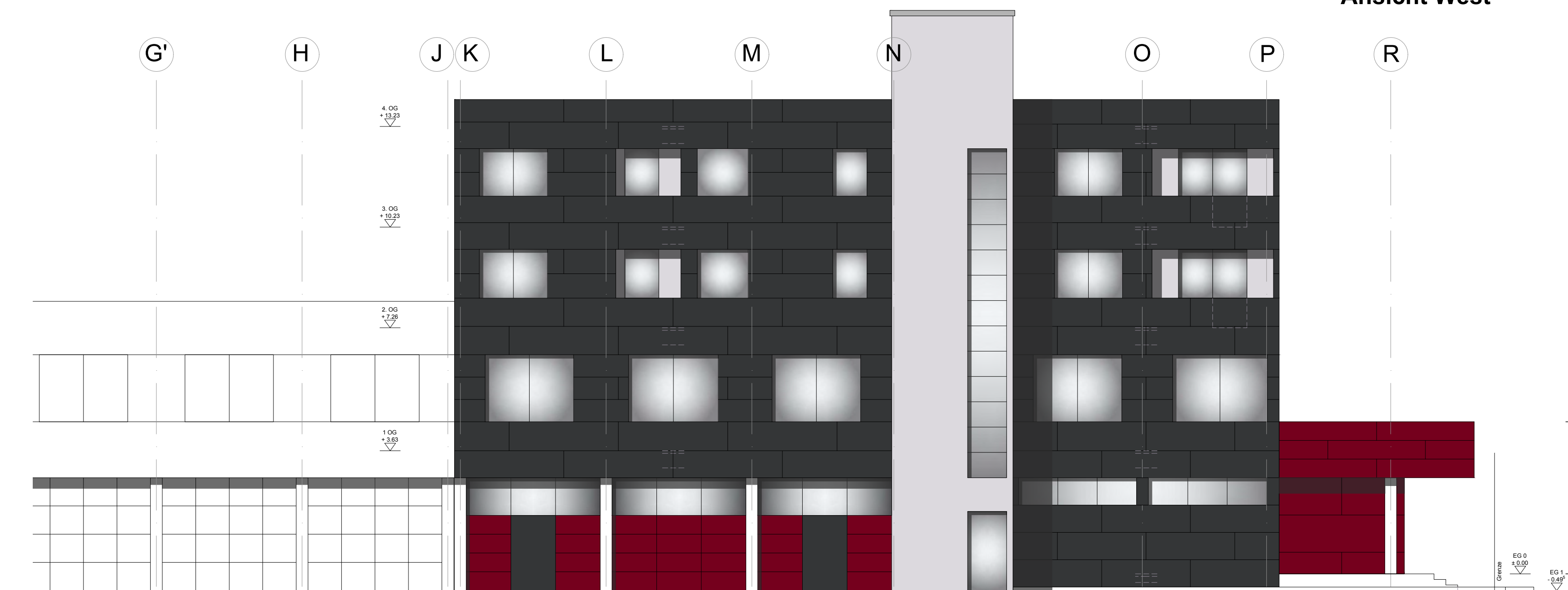

Index	Datum	Bearbeiter	Änderung
B	09.09.2020	kd	Entfall Lager Stadtkapelle
A	30.04.2020	kd	Überarbeitung Fassade, Anpassung Bemaßung

Entwurfsplanung

KLE Architekten Einseln Kern
 Dipl. Ing. Freie Architekten BDA - Stadtplaner SRL
 Jesinger Straße 19 73230 Kirchheim unter Teck
 Fon 07142 19751-0 Fax 07142 19751-50
 info@kle-architekten.de www.kle-architekten.de

Bauherr: Stadt Kirchheim unter Teck
 Alsenstraße 1-3
 73230 Kirchheim unter Teck

Projekt: Technisches Zentrum
 Umbau und Sanierung 2.BA
 Henriettenstraße 86, 73230 Kirchheim unter Teck

Planinhalt: Ansichten Plan-Nr.: E 12.0

Projekt-Nr.: 1625 Bearbeiter: mjkd Maßstab: 1:100 Größe: 1198x900 Datum: 21.04.2020