

Weiler Schafhof

- Legende:**
- Wand Mauerwerk
 - Wand Stahlbeton
 - Dämmung

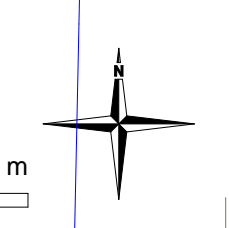

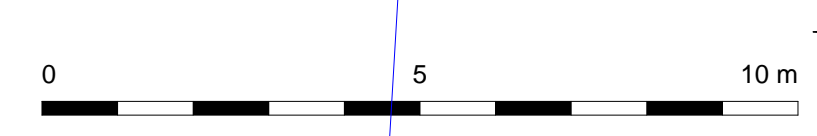

Udo Neugebauer Architekturbüro			
Ludwigstraße 10, 73235 Weilheim Teck, Telefon 07023 6011 Fax 6013 Mail: Udo-Neugebauer@t-online.de			
Bauherr:	Bosiljka Bozic und Stanislav Bozic Gaußstrasse 31, 73230 Kirchheim unter Teck		
Projekt:	Neubau Weiler Schafhof 10 in 73230 Kirchheim unter Teck		
Zeichnung:	Grundriss Untergeschoß mit Entwässerung Baugesuch		
Datum: 06.11.2020	Bearbeiter: UN	Plan Nr: B 02	Masstab: M. 1:100
Unterschrift Bauherr:		Unterschrift Architekt:	

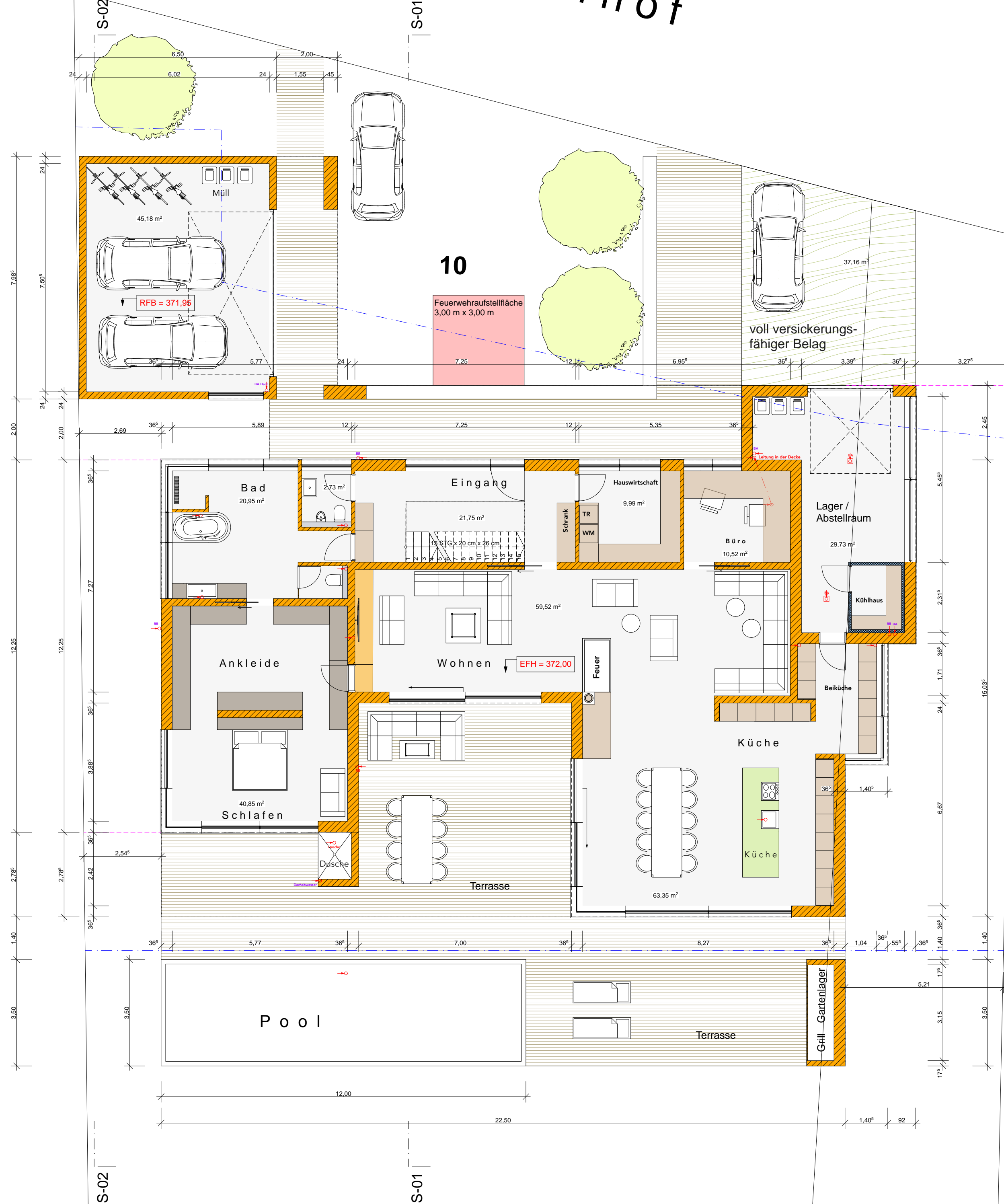
Weiler Schafhof



Grundriss Erdgeschoss

- Legende:
-  Wand Mauerwerk
 -  Wand Stahlbeton
 -  Dämmung

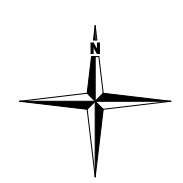

Udo Neugebauer Architekturbüro			
Ludwigstraße 10, 73235 Weilheim Teck, Telefon 07023 6011 Fax 6013 Mail: Udo-Neugebauer@t-online.de			
Bauherr:	Bosiljka Bozic und Stanislav Bozic Gaußstrasse 31, 73230 Kirchheim unter Teck		
Projekt:	Neubau EFH Weiler Schafhof 10 in 73230 Kirchheim unter Teck		
Zeichnung:	Grundriss Erdgeschoß Baugesuch		
Datum: 06.11.2020	Bearbeiter: UN	Plan Nr: B 01	Masstab: M. 1:100
Unterschrift Bauherr:		Unterschrift Architekt:	

3019

3018/1

14

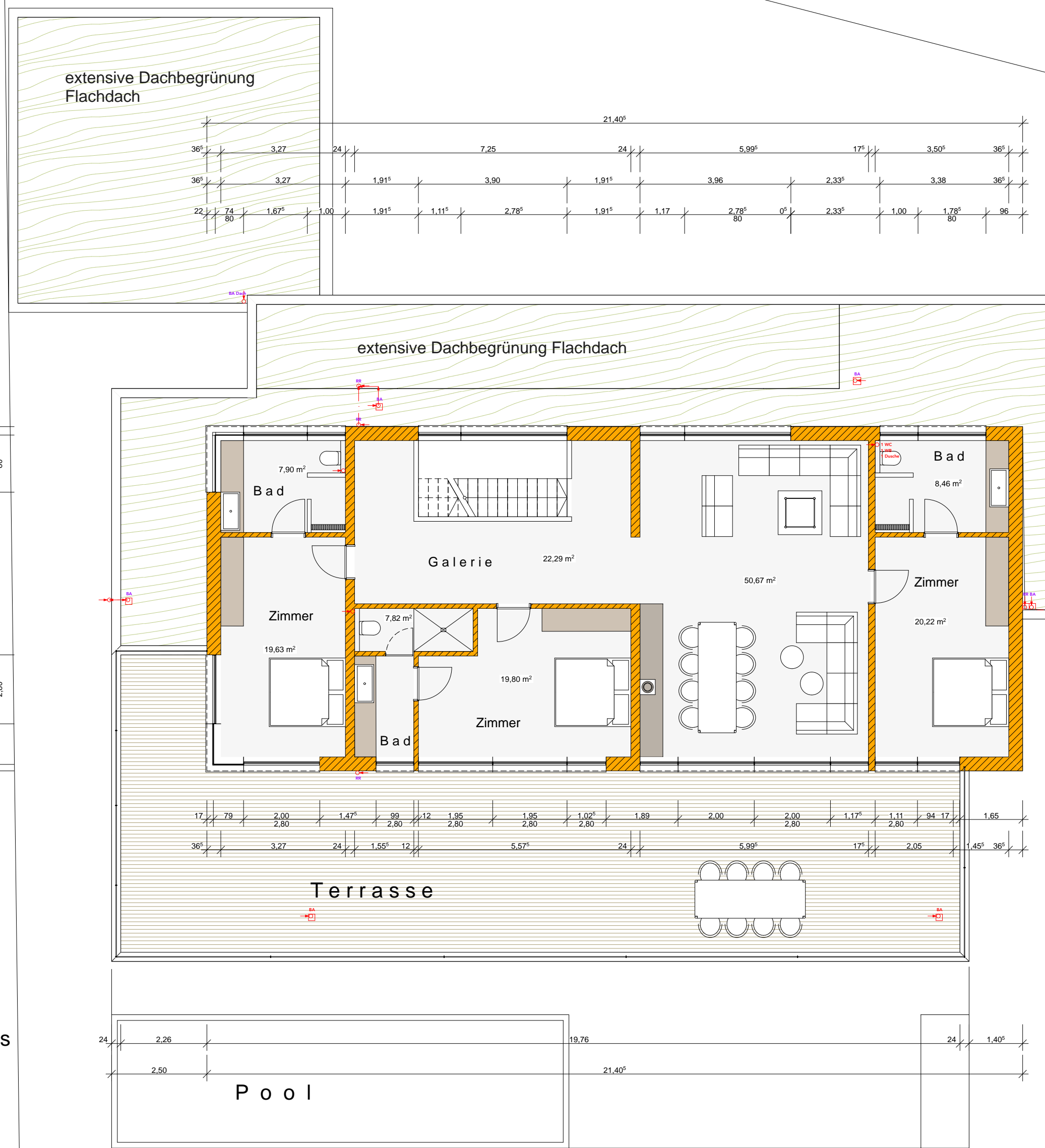
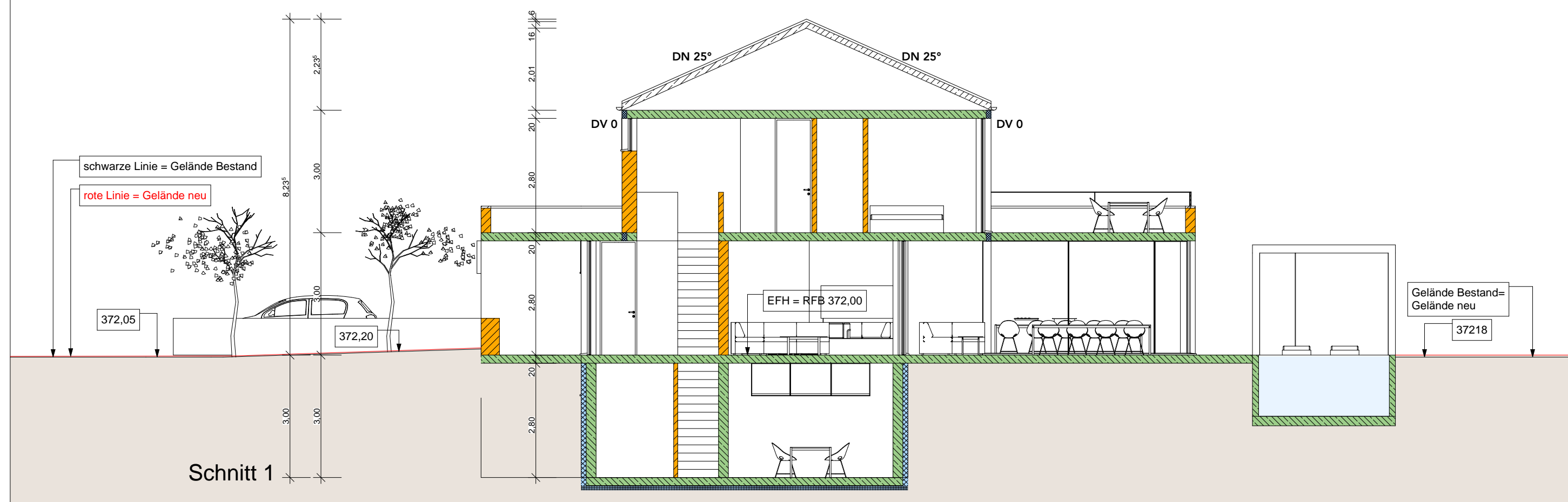

Grundriss Obergeschoss

- Legende:
- Wand Mauerwerk
 - Wand Stahlbeton
 - Dämmung

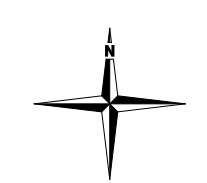

Udo Neugebauer Architekturbüro Ludwigstraße 10, 73235 Weilheim Teck, Telefon 07023 6011 Fax 6013 Mail: Udo-Neugebauer@t-online.de			
Bauherr:	Bosiljka Bozic und Stanislav Bozic Gaußstrasse 31, 73230 Kirchheim unter Teck		
Projekt:	Neubau EFH Weiler Schafhof 10 in 73230 Kirchheim unter Teck		
Zeichnung:	Grundriss Obergeschoß Baugesuch		
Datum: 06.11.2020	Bearbeiter: UN	Plan Nr: B 03	Masstab: M. 1:100
Unterschrift Bauherr:		Unterschrift Architekt:	

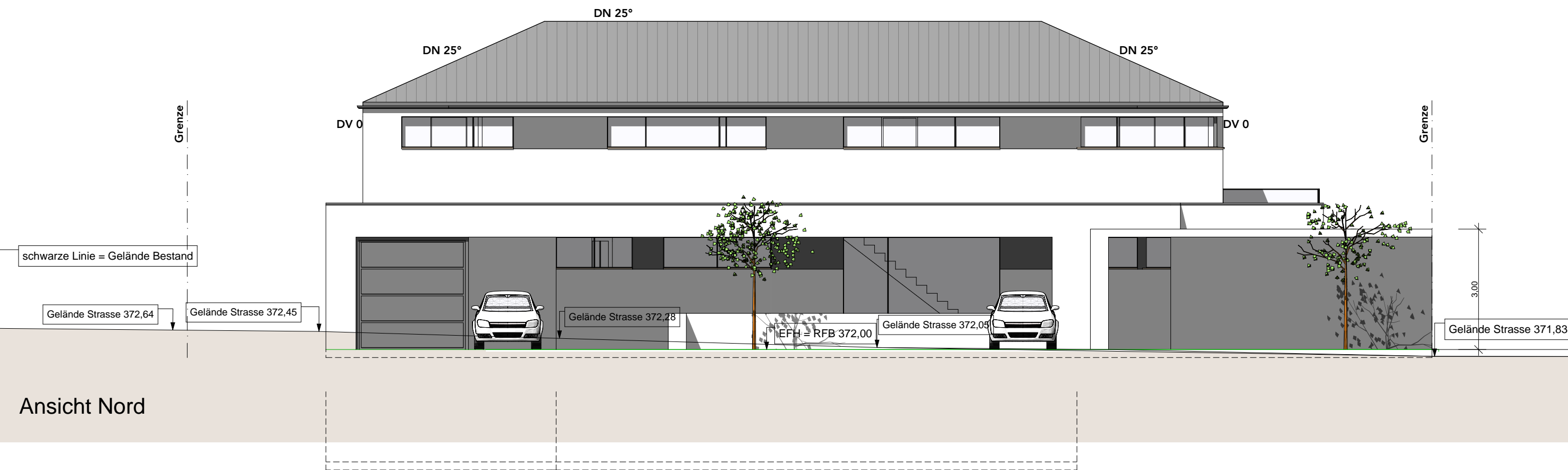
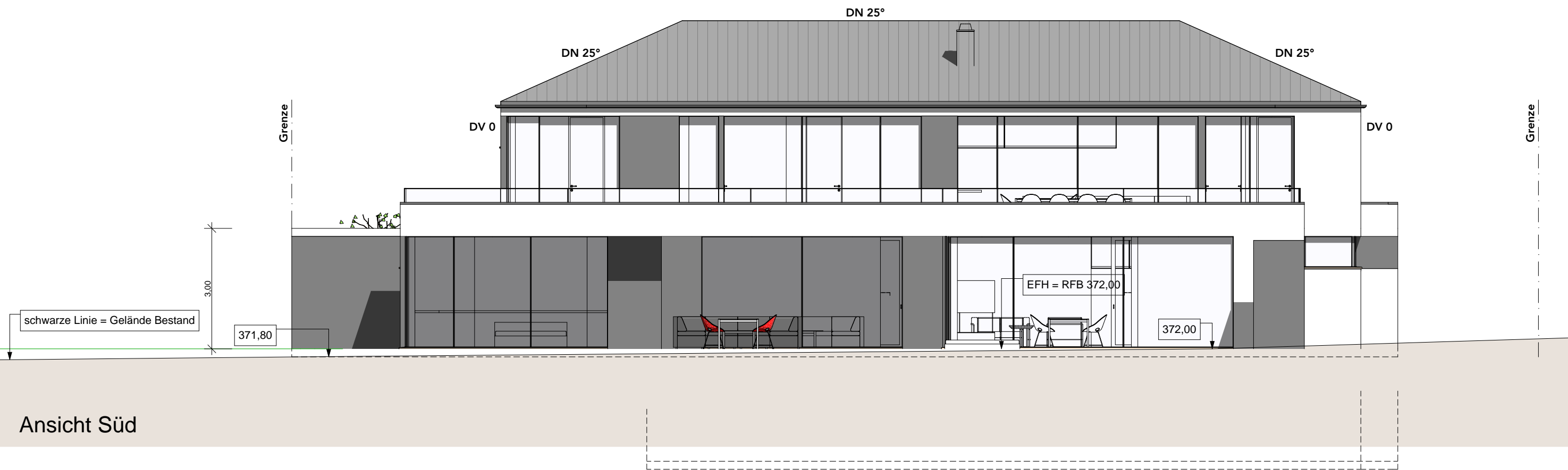

Udo Neugebauer Architekturbüro Ludwigstraße 10, 73235 Weilheim Teck, Telefon 07023 6011 Fax 6013 Mail: Udo-Neugebauer@t-online.de			
Bauherr:	Bosiljka Bozic und Stanislav Bozic Gaußstrasse 31, 73230 Kirchheim unter Teck		
Projekt:	Neubau EFH Weiler Schafhof 10 in 73230 Kirchheim unter Teck		
Zeichnung:	Ansichten Nord und Süd Baugesuch		
Datum: 06.11.2020	Bearbeiter: UN	Plan Nr: B 04	Masstab: M. 1:100
Unterschrift Bauherr:		Unterschrift Architekt:	

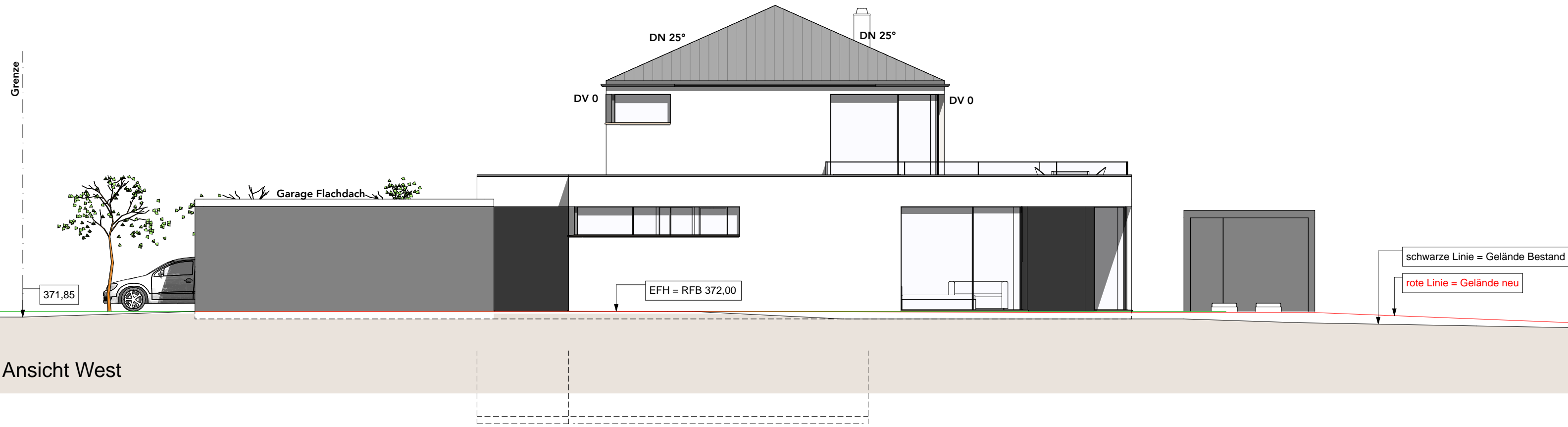

Ansicht West

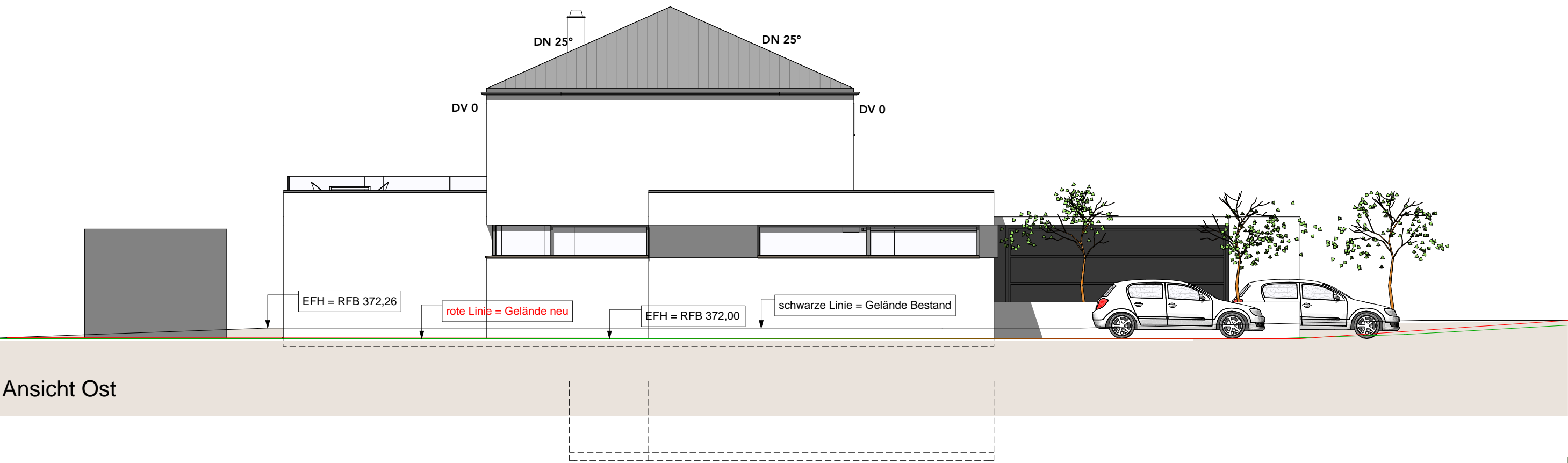

Ansicht Ost

Udo Neugebauer Architekturbüro Ludwigstraße 10, 73235 Weilheim Teck, Telefon 07023 6011 Fax 6013 Mail: Udo-Neugebauer@t-online.de			
Bauherr:	Bosiljka Bozic und Stanislav Bozic Gaußstrasse 31, 73230 Kirchheim unter Teck		
Projekt:	Neubau EFH Weiler Schafhof 10 in 73230 Kirchheim unter Teck		
Zeichnung:	Ansichten West und Ost Baugesuch		
Datum: 06.11.2020	Bearbeiter: UN	Plan Nr: B 05	Masstab: M. 1:100
Unterschrift Bauherr:		Unterschrift Architekt:	