

Anlage 8 zur Sitzungsvorlage GR/2020/148 (ö)

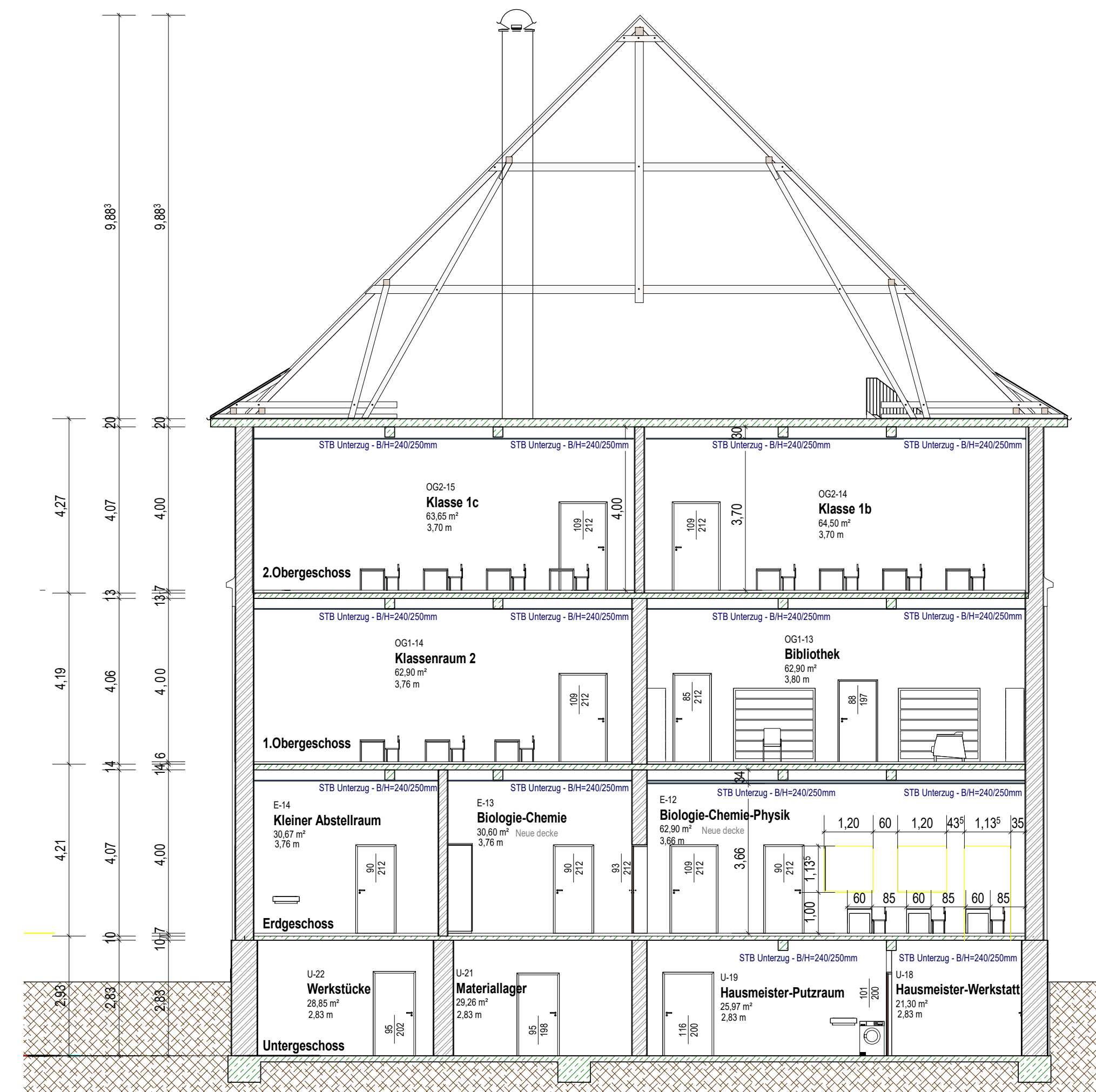

Schnitt B-B 1:100

	Trockenbau		Fundamentdurchbruch
	Mauerwerk-Ziegel		Deckendurchbruch
	Stahlbeton		Wanddurchbruch
	Dämmung Hart		Wandaussparung
	Holz		Bodendurchbruch
	Fußboden		Bodenschlitz
	Rohfußboden		Regenrohr
	Fertigfußboden		Bodenablauf
	Unterkante		Dacheinlauf
	Oberkante		Notüberlauf
	Vorderkante		senkrechter Wandschlitz
	Unterkante Decke		Waagrechter Wandschlitz
	Oberkante Decke		Dreh-Kipp-Flügel
	Hoch-/Tiefpunkt		Drehachse links/rechts
	raumhoch		Rollladenkasten
	Brüstungshöhe		Gurtrollier
	Lichte Höhe		Motor
	Hausgrund		Heizkörper
	Dachvorsprung		Elektro
	Dachneigung		Heizung
	Vormauerung		Sanitär
	Vorsatzschale		Lüftung
	Obentürschließer		Klima
	Rauchschutz		
	dichtschließend		
	Rauch- und Wärmeabzug		
	Brandschutzklassen		

Alle Maße sind vom Unternehmer eigenverantwortlich vor Ort zu prüfen. Unstimmigkeiten sind sofort mit der Bauleitung zu klären.

Sturz- und Fensterhöhen beziehen sich auf den Fertigfußboden. Entwässerung, Aussparungen und Installationen siehe Fachingenieurpläne. Aufzug, Schacht, Aussparungen Türöffnungen und Lage der Halbfenschenien siehe Ausführungspläne der Aufzugsfirma. Metallständerwände: beim Versetzen ist im Anschluss zu gemauerten Wänden ein Versatz für die Putzstärke zu berücksichtigen.



08

Index	Datum	Bearbeiter	Änderung

Entwurfsplanung LPH. 3

<p>KLE FREIE ARCHITECTEN BDA STADTPLANER SRL</p>	<p>KLE Architekten Einselen Kern</p> <p>Dipl. Ing. Freie Architekten BDA - Stadtplaner SRL Steingaustraße 2 73230 Kirchheim unter Teck Fon 07021-9751-0 Fax 07021-9751-50 info@kle-architekten.de www.kle-architekten.de</p>			
	<p>Bauherr</p> <p>Stadt Kirchheim unter Teck Markstraße 14 73230 Kirchheim unter Teck</p>	<p>Projekt</p> <p>Alleenschule - Brandschutz Jahnstr. 12 73230 Kirchheim unter Teck</p>	<p>Planinhalt</p> <p>Altbau Schnitt (B-B) 1:100</p>	<p>Plannr.</p> <p>08</p>
<p>Projekt-Nr.</p> <p>2016</p>	<p>Bearbeiter</p> <p>AS</p>	<p>Maßstab</p> <p>1:100</p>	<p>Größe</p> <p>A1</p>	<p>Datum</p> <p>30.10.2020</p>