Anlage 13 zur Sitzungsvorlage GR/2020/148 (ö)

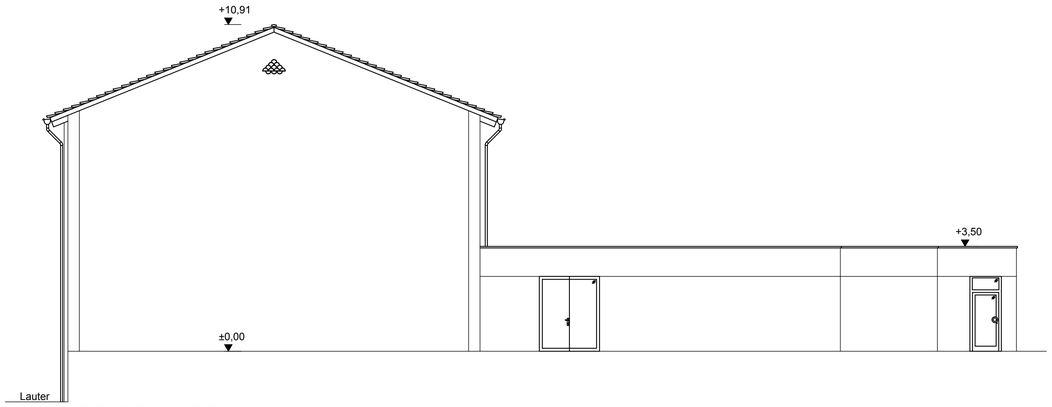

ALLEENSCHULE Turnhalle

ANSICHT NORD

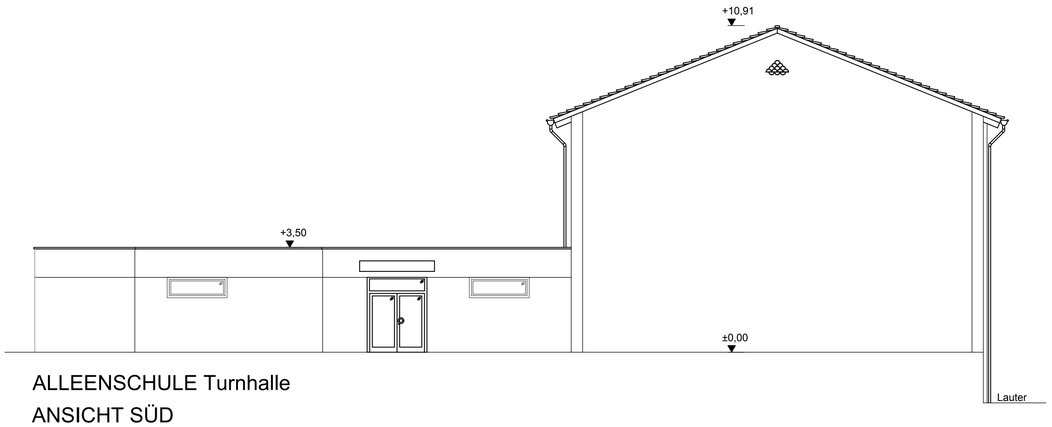

ALLEENSCHULE Turnhalle

ANSICHT SÜD

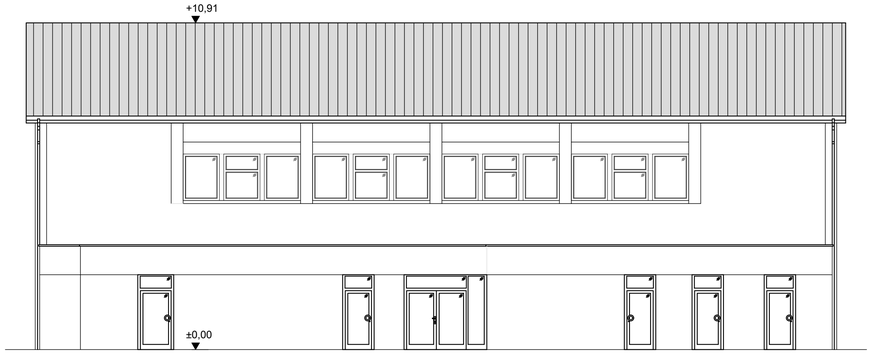

ALLEENSCHULE Turnhalle

ANSICHT WEST

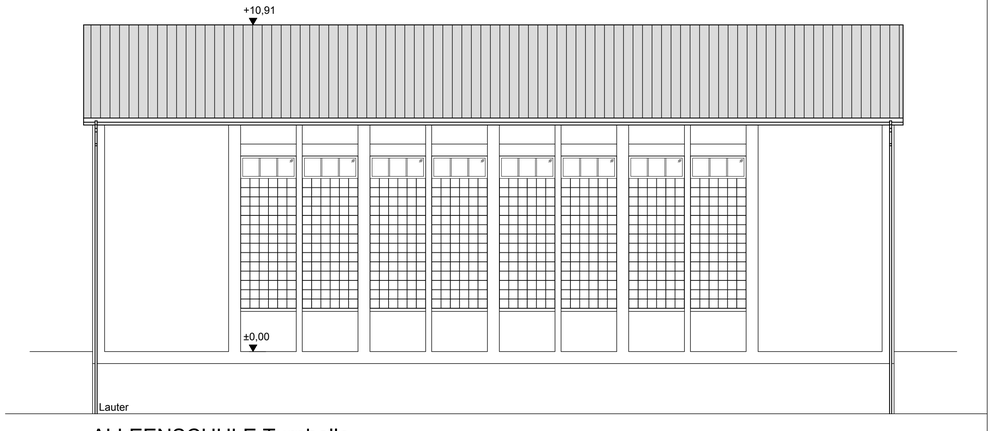

ALLEENSCHULE Turnhalle

ANSICHT OST

FB	Fußboden	FD	Fundamentdurchbruch
RFB	Rohfußboden	DD	Deckendurchbruch
FFB	Fertigfußboden	WD	Wanddurchbruch
UK	Unterkante	WA	Wandaussparung
OK	Oberkante	BD	Bodendurchbruch
VK	Vorderkante	BS	Bodenschlitz
UKD	Unterkante Decke	RR	Regenrohr
OKD	Oberkante Decke	BA	Bodenablauf
HP/TP	Hoch-/Tiefpunkt	DE	Dacheinlauf
RH	raumhoch	NÜ	Notüberlauf
BRH	Brüstungshöhe	SWS	senkrechter Wandschlitz
LH	Lichte Höhe	WWS	Waagrechter Wandschlitz
HG	Hausgrund	DK	Dreh-Kipp-Flügel
DV	Dachvorsprung	DIN LI/RE	Drehachse links/rechts
DN	Dachneigung	RK	Rollladenkasten
VM	Vormauerung	GR	Gurtroller
VS	Vorsatzschale	M	Motor
OTS	Obentürschließer	HK	Heizkörper
		E	Elektro
		H	Heizung
RS	Rauchschutz	S	Sanitär
D	dichtschließend	L	Lüftung
RWA	Rauch- und Wärmeabzug	K	Klima
T30/F90	Brandschutzklassen		

Alle Maße sind vom Unternehmer eigenverantwortlich vor Ort zu prüfen.
Unstimmigkeiten sind sofort mit der Bauleitung zu klären.

Sturz- und Fensterhöhen beziehen sich auf den Fertigfußboden.
Entwässerung, Aussparungen und Installationen siehe Fachingenieurpläne.
Aufzug: Schacht, Aussparungen Türöffnungen und Lage der Halfenschienen siehe Ausführungspläne der Aufzugsfirma.
Metallständerwände: beim Versetzen ist im Anschluss zu gemauerten Wänden ein Versatz für die Putzstärke zu berücksichtigen.

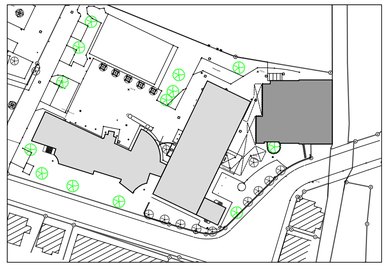

20

Index	Datum	Bearbeiter	Änderung

Entwurfsplanung LPH. 3

KLE Architekten Einselen Kern

Dipl. Ing. Freie Architekten BDA - Stadtplaner SRL
Steingaustraße 2 73230 Kirchheim unter Teck
Fon 07021-9751-0 Fax 07021-9751-50
info@kle-architekten.de www.kle-architekten.de

Bauherr	Stadt Kirchheim unter Teck Markstraße 14 73230 Kirchheim unter Teck
Projekt	Alleenschule - Brandschutz Jahnstr.12 73230 Kirchheim unter Teck
Planinhalt	Turnhalle - Ansichten 1:100
Plannr.	20

Projekt-Nr.	Bearbeiter	Maßstab	Größe	Datum
2016	DK/KD	1 : 100	A1	30.10.2020

\\kle-hosfustrich\2016 Stadt-Kirchheim-Alleenschule-2. Bauabschnitt\CAD\Arbeitsexemplar\Revit\2016 Stadt-Kirchheim-Alleenschule-2.Bauabschnitt.rvt