

Lageplan vom 16.11.2020
zur Satzung über das Vorkaufsrecht
gemäß §25 BauGB

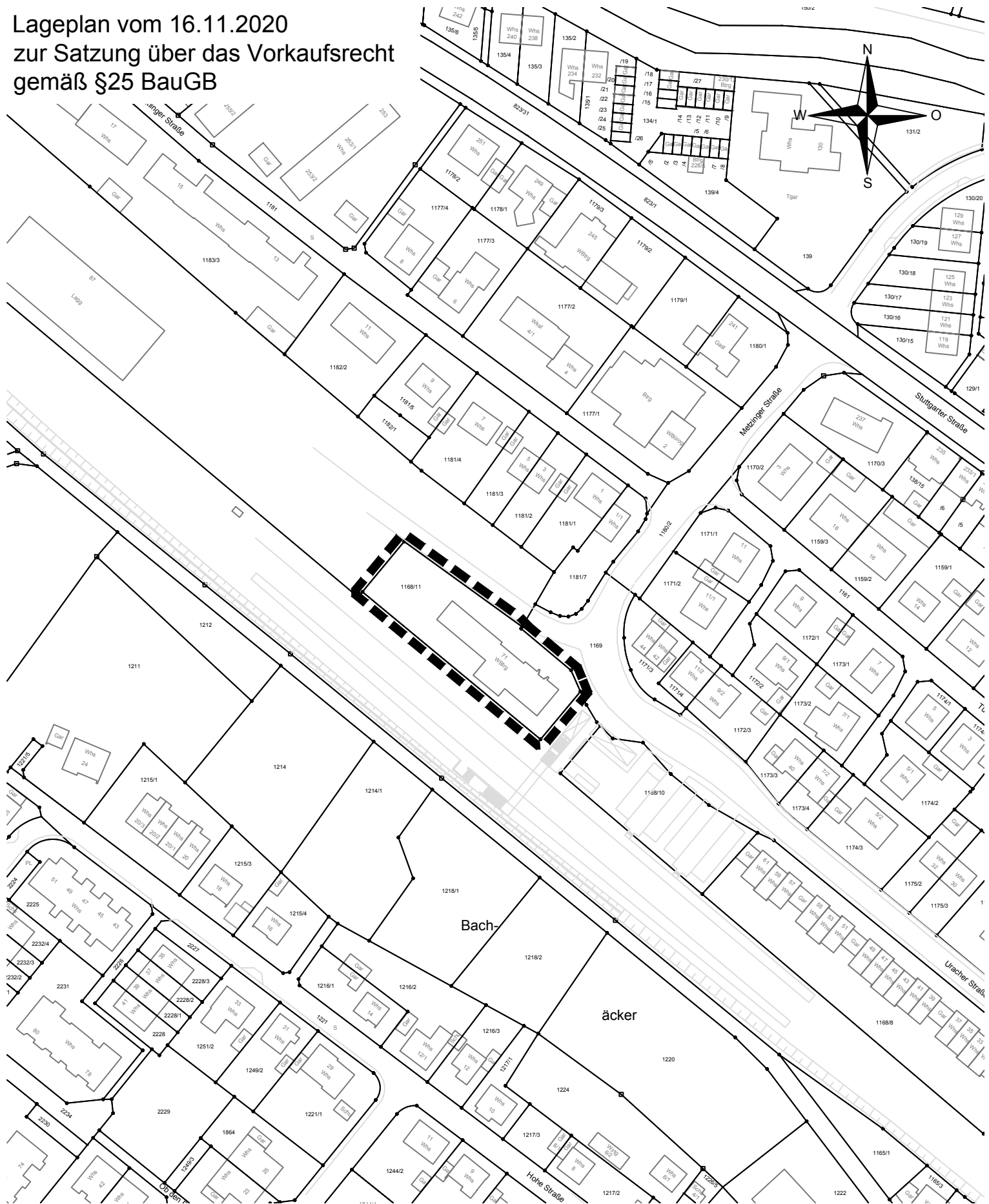

Maßstab 1:1500

Grundlage: ALKIS
© Landesamt für Geoinformation und Landentwicklung
Baden-Württemberg (www.lgl-bw.de) Az.:2851.9-1/20
Stand der Basisinformation: 04/2019

Gefertigt:
SG Geoinformation und Umlegung_eg
Kirchheim unter Teck, den 16.11.2020