

**Kornhaus**

**Kirchheim unter Teck**

Planbezeichnung

Bauherr

Stadt Kirchheim unter Teck

**Ansicht von Norden**

vertreten durch  
Sachgebiet Hochbau  
Dipl.-Ing. Julia Krüger  
Alleenstraße 3  
73230 Kirchheim unter Teck

Entwurfsplanung

Architekten

**cheret bozic architekten**  
Prof. Peter Cheret  
Jelena Bozic

Plan-Nr. 12.E

Projekt-Nr. 702252040003

Johannesstr.11/1,D 70176 Stuttgart  
Tel. ++49.711.76537-15. Fax. -14  
e-mail: buero@cheret-bozic.de

Maßstab 1 : 100

gefertigt 20.01.2021

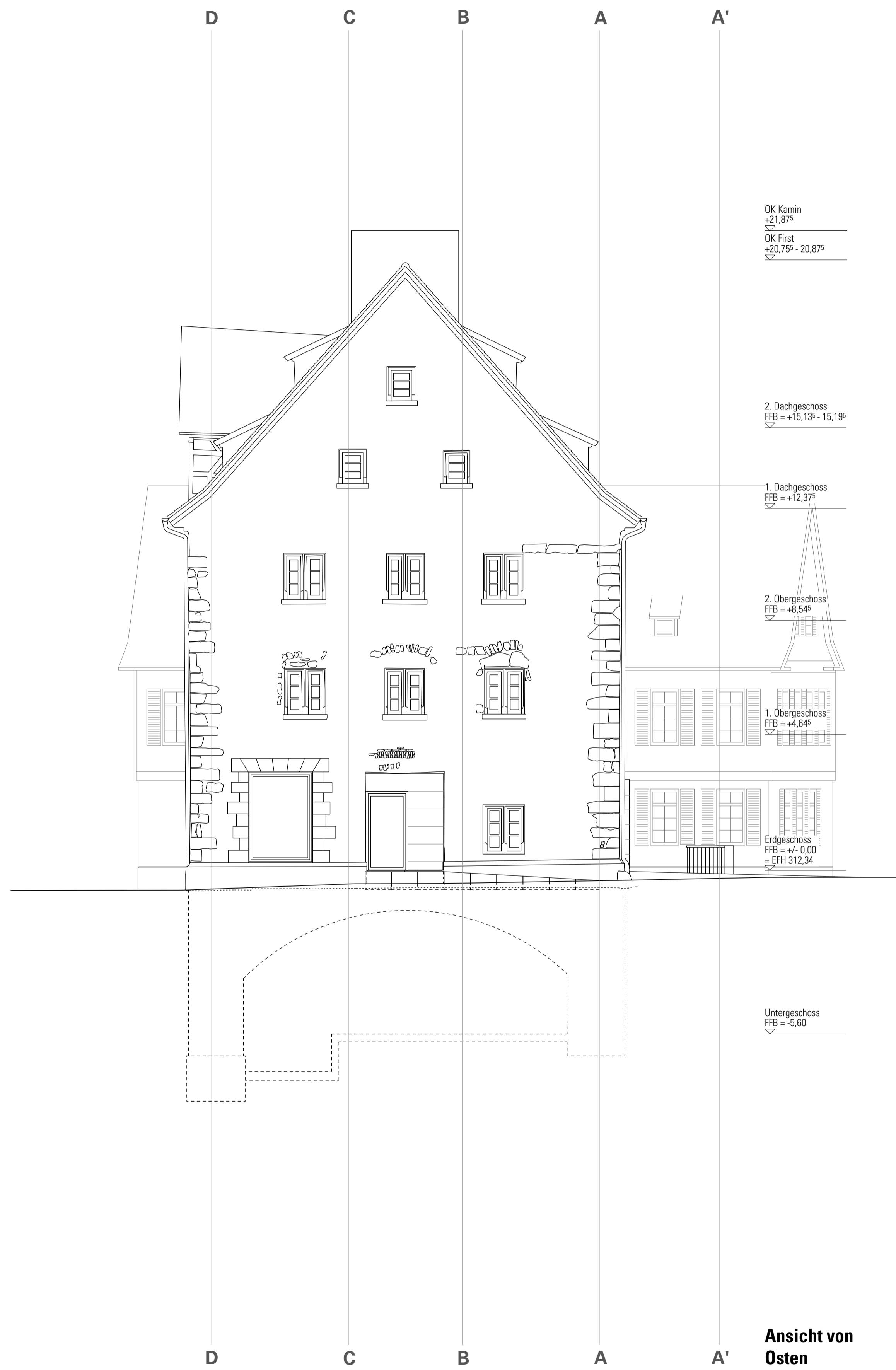

**Kornhaus**

**Kirchheim unter Teck**

Planbezeichnung

Bauherr

Stadt Kirchheim unter Teck

**Ansicht von Westen  
Ansicht von Osten**

vertreten durch  
Sachgebiet Hochbau  
Dipl.-Ing. Julia Krüger  
Alleenstraße 3  
73230 Kirchheim unter Teck

Entwurfsplanung

Architekten

**cheret bozic architekten**  
Prof. Peter Cheret  
Jelena Bozic

Plan-Nr. 14.E

Projekt-Nr. 702252040003

Johannesstr.11/1,D 70176 Stuttgart  
Tel. ++49.711.76537-15. Fax. -14  
e-mail: buero@cheret-bozic.de

Maßstab 1 : 100

gefertigt 20.01.2021

2' 1' 0 1 2 3 4 5 6 7 8 9 10



2' 1' 0 1 2 3 4 5 6 7 8 9 10

**Kornhaus** **Kirchheim unter Teck**

Planbezeichnung Bauherr Stadt Kirchheim unter Teck  
 vertreten durch  
 Sachgebiet Hochbau  
 Dipl.-Ing. Julia Krüger  
 Alleenstraße 3  
 73230 Kirchheim unter Teck

**Ansicht von Süden**

Entwurfsplanung Architekten **cheret bozic architekten**  
 Prof. Peter Cheret  
 Jelena Bozic

Plan-Nr. 13.E Projekt-Nr. 702252040003  
 Maßstab 1 : 100 gefertigt 20.01.2021  
 Johannesstr.11/1,D 70176 Stuttgart  
 Tel. ++49.711.76537-15. Fax. -14  
 e-mail: buero@cheret-bozic.de