

2'	1'	0	1	S2	2	3	4	5	S2	6	7	8	9	S4	10
4,39 ⁵	3,15	2,63	4,30	4,50	4,30	4,50	4,50	4,50	5,00	4,10	4,10	4,00	80 ⁵		
4,39 ⁵	85 ⁵									45,03					
4,39 ⁵	85 ⁵		11,50							33,53					
4,39 ⁵	85 ⁵	28 ⁵	4,07 ⁵	24	4,18	25	2,11 ⁵	6	30	33,53					
4,39 ⁵	28 ⁵		4,92	24	4,12	6	25	6	2,05 ⁵	6	30				
4,39 ⁵	18 ⁵	2,53 ⁵	6	25	9,02 ⁵					33,53					
4,39 ⁵	18 ⁵	2,53 ⁵	6	25	1,48 ⁵	7,54				33,53					
3,83	3,28 ⁵	6	25		9,02 ⁵					33,53					

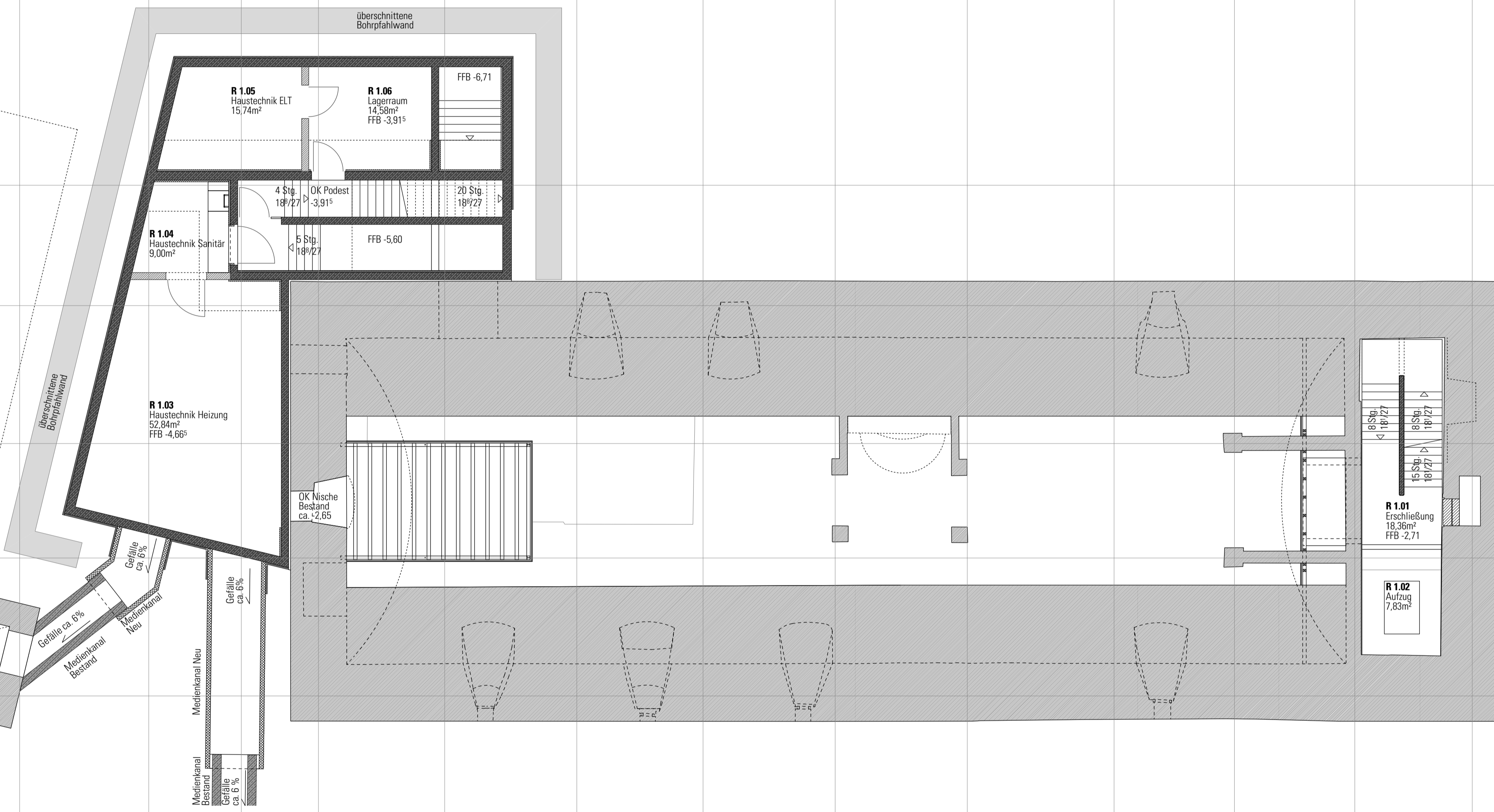

3,77	5,14	25	7	1,91	16,77 ⁵	30 ⁵	3,52 ⁵	24 ⁵	11,64 ⁵	19	1,36	58	1,22 ⁵	17	1,24	1,88 ⁵	
3,77	5,14	25	7	1,91	6,13	12	7	10,21 ⁵	54	3,52 ⁵	55	11,34	19	1,36	58	2,63 ⁵	1,88 ⁵
1,89	7,02	25	7	1,91			32,49			19	1,36	58	2,63 ⁵			1,88 ⁵	
1,45 ⁵	7,77 ⁵						41,05										
1,45 ⁵							48,82 ⁵										
4,39 ⁵	3,15	2,63	4,30	4,50	4,30	4,50	4,50	5,00	4,10	4,10	4,00	80 ⁵					

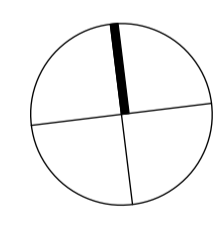
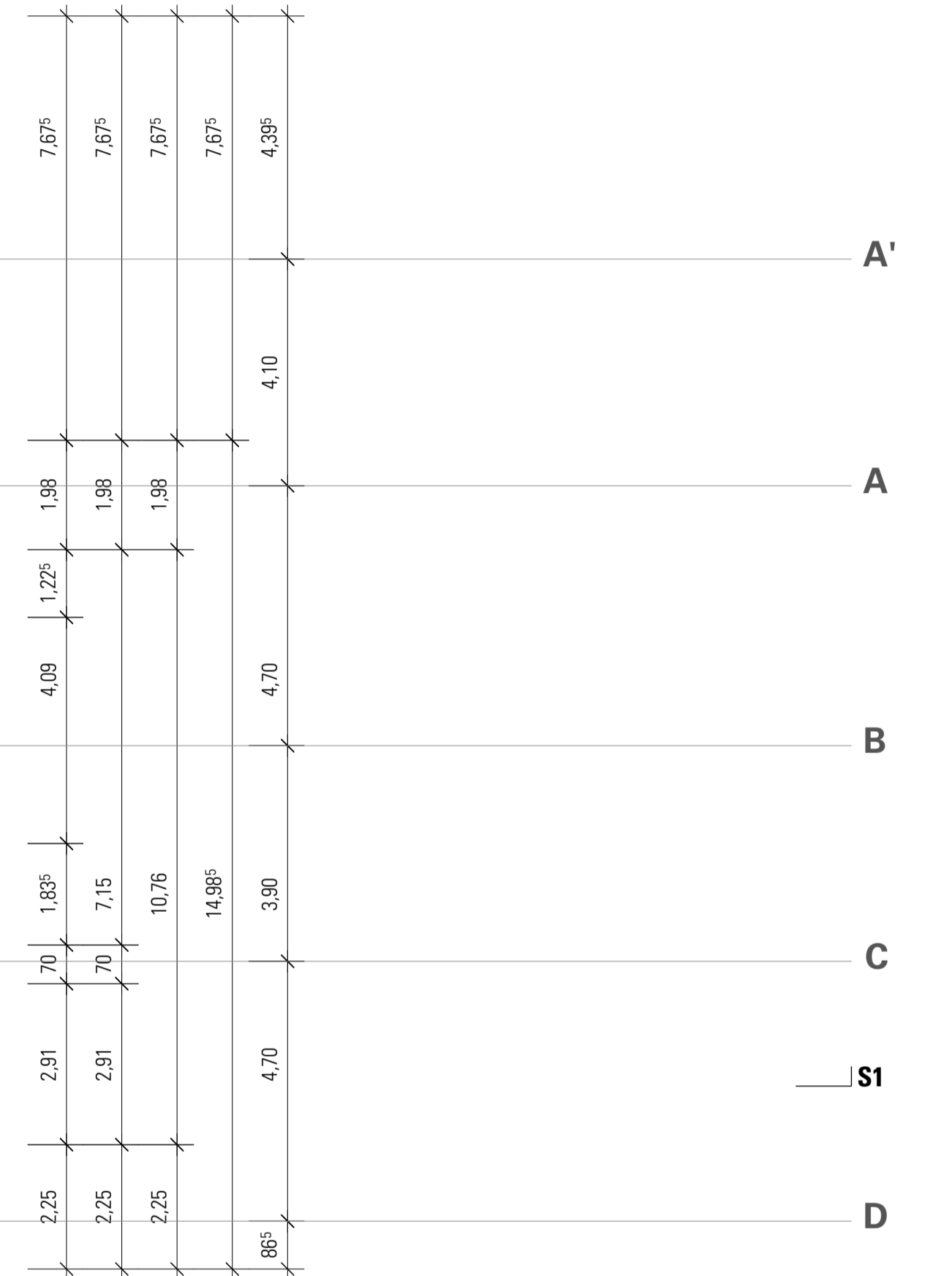
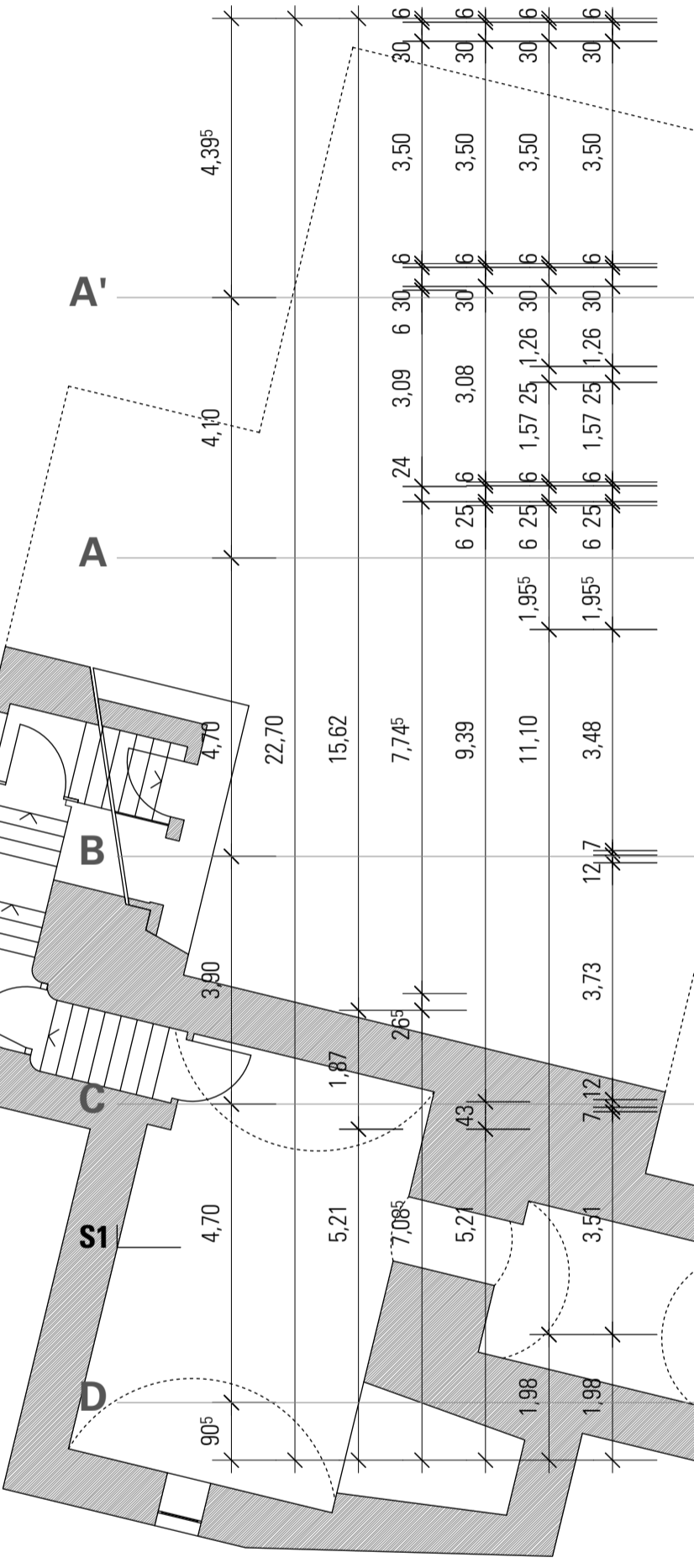

Kornhaus **Kirchheim unter Teck**

Planbezeichnung: Bauherr: Stadt Kirchheim unter Teck

vertreten durch
Sachgebiet Hochbau
Dipl.-Ing. Julia Krüger
Alleenstraße 3
73230 Kirchheim unter Teck

Zwischengeschoss

Entwurfsplanung: Architekten: **cheret bozic architekten**
Prof. Peter Cheret
Jelena Bozic

Plan-Nr. 02.E Projekt-Nr. 702252040003
Johannesstr.11/1.D.70176 Stuttgart
Tel. +49.711.76537-15. Fax: -14
e-mail: buero@cheret-bozic.de

Maßstab 1 : 100 gefertigt 20.01.2021

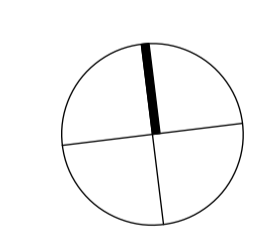
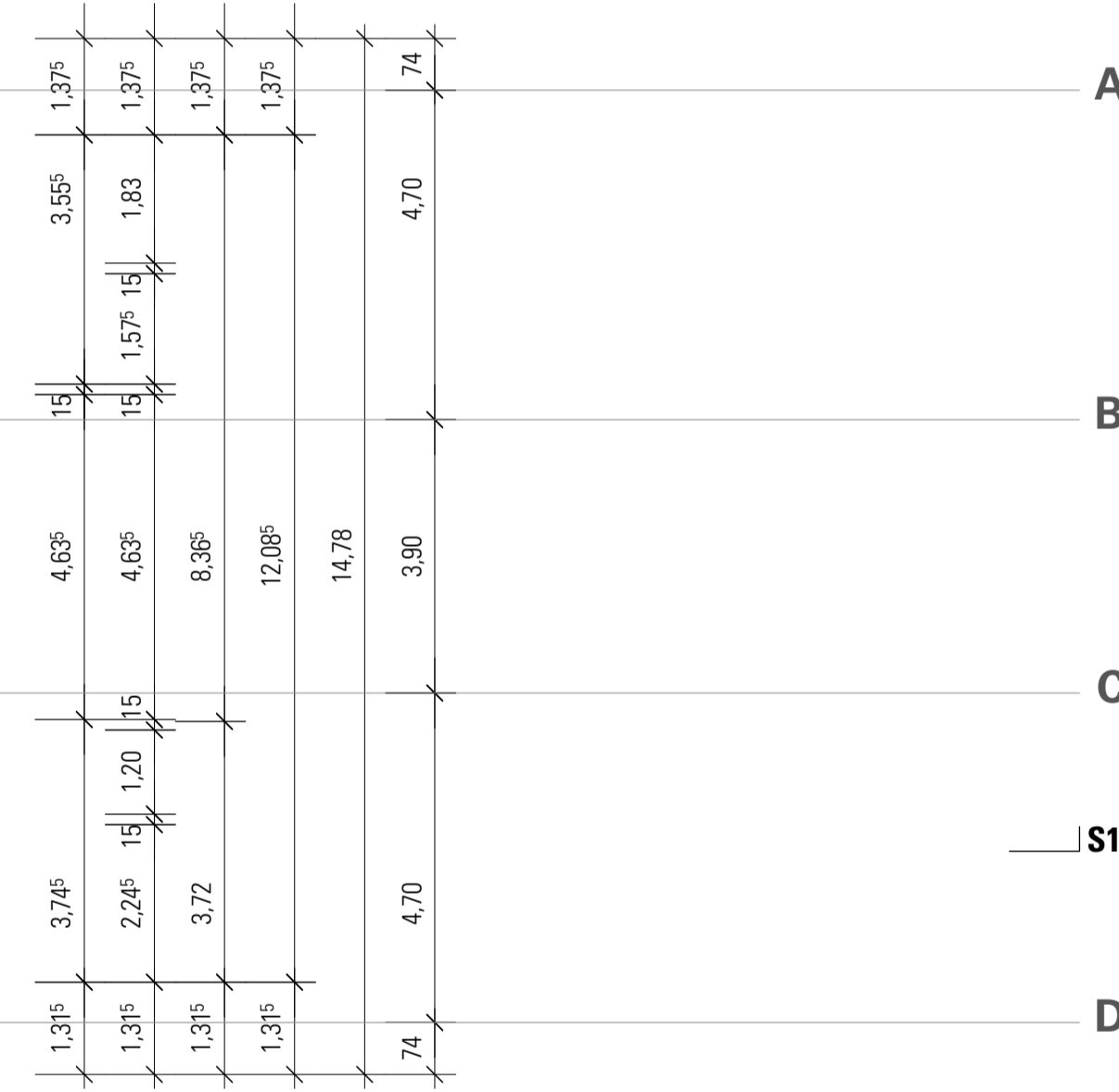
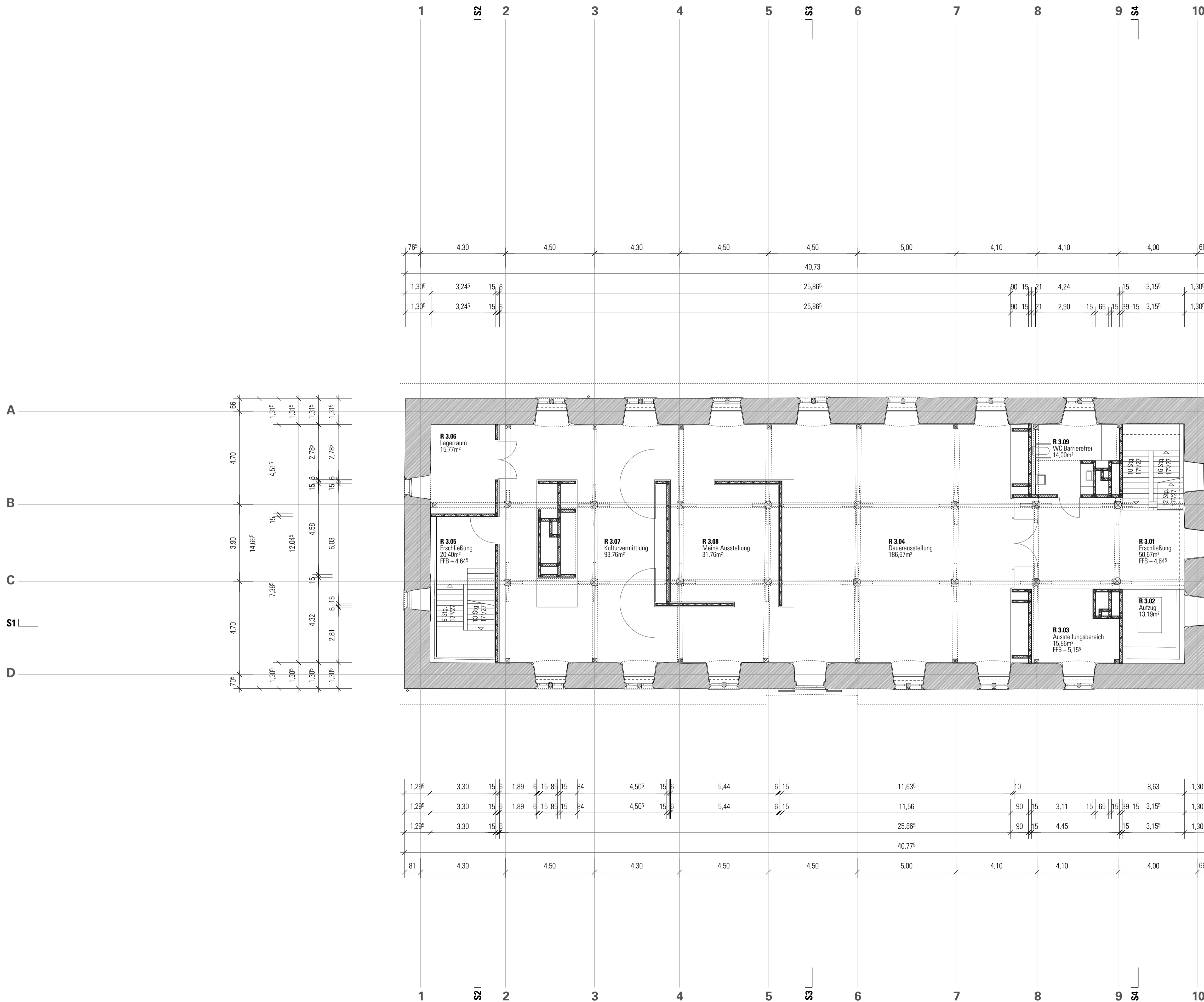

Kornhaus **Kirchheim unter Teck**

Planbezeichnung: Bauherr: Stadt Kirchheim unter Teck

vertreten durch
Sachgebiet Hochbau
Dipl.-Ing. Julia Krüger
Alleenstraße 3
73230 Kirchheim unter Teck

1.Obergeschoss

Entwurfsplanung: Architekten: **cheret bozic architekten**
Prof. Peter Cheret
Jelena Bozic

Plan-Nr. 04.E Projekt-Nr. 702252040003
Johannesstr.11/1.D 70176 Stuttgart
Tel. ++49.711.76537-15. Fax: -14
e-mail: buero@cheret-bozic.de

Maßstab 1 : 100 gefertigt 20.01.2021

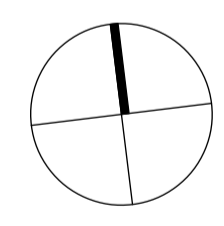
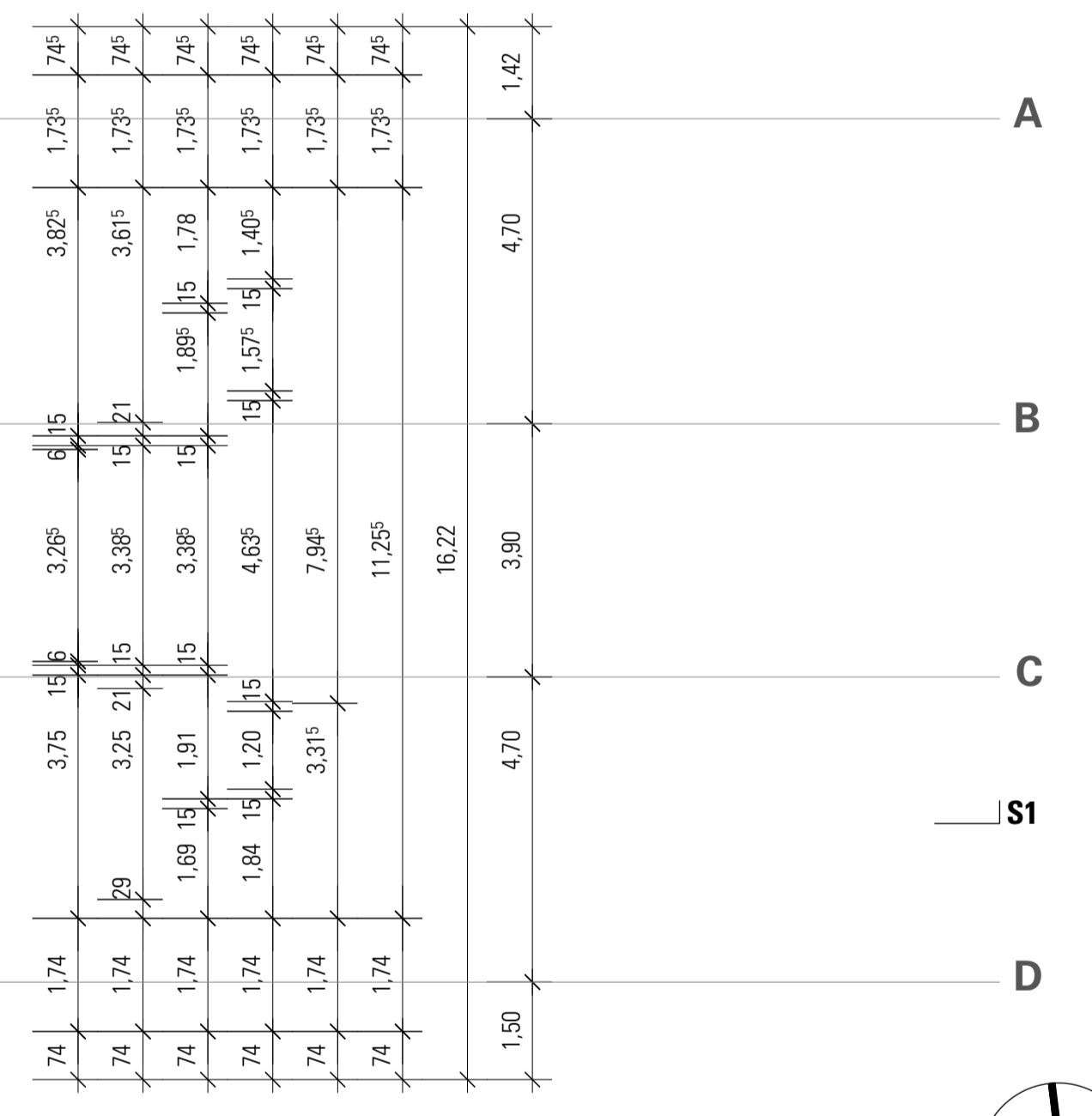

Kornhaus **Kirchheim unter Teck**

Planbezeichnung: Bauherr: Stadt Kirchheim unter Teck

vertreten durch
Sachgebiet Hochbau
Dipl.-Ing. Julia Krüger
Alleenstraße 3
73230 Kirchheim unter Teck

1. Dachgeschoss

Entwurfplanung: Architekten: **cheret bozic architekten**
Prof. Peter Cheret
Jelena Bozic

Plan-Nr. 06.E Projekt-Nr. 702252040003

Maßstab 1 : 100 gefertigt 20.01.2021

Johannesstr.11/1.D 70176 Stuttgart
Tel. +49.711.76537-15. Fax: -14
e-mail: buero@cheret-bozic.de

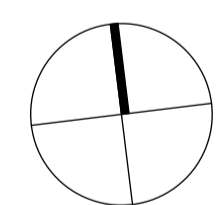
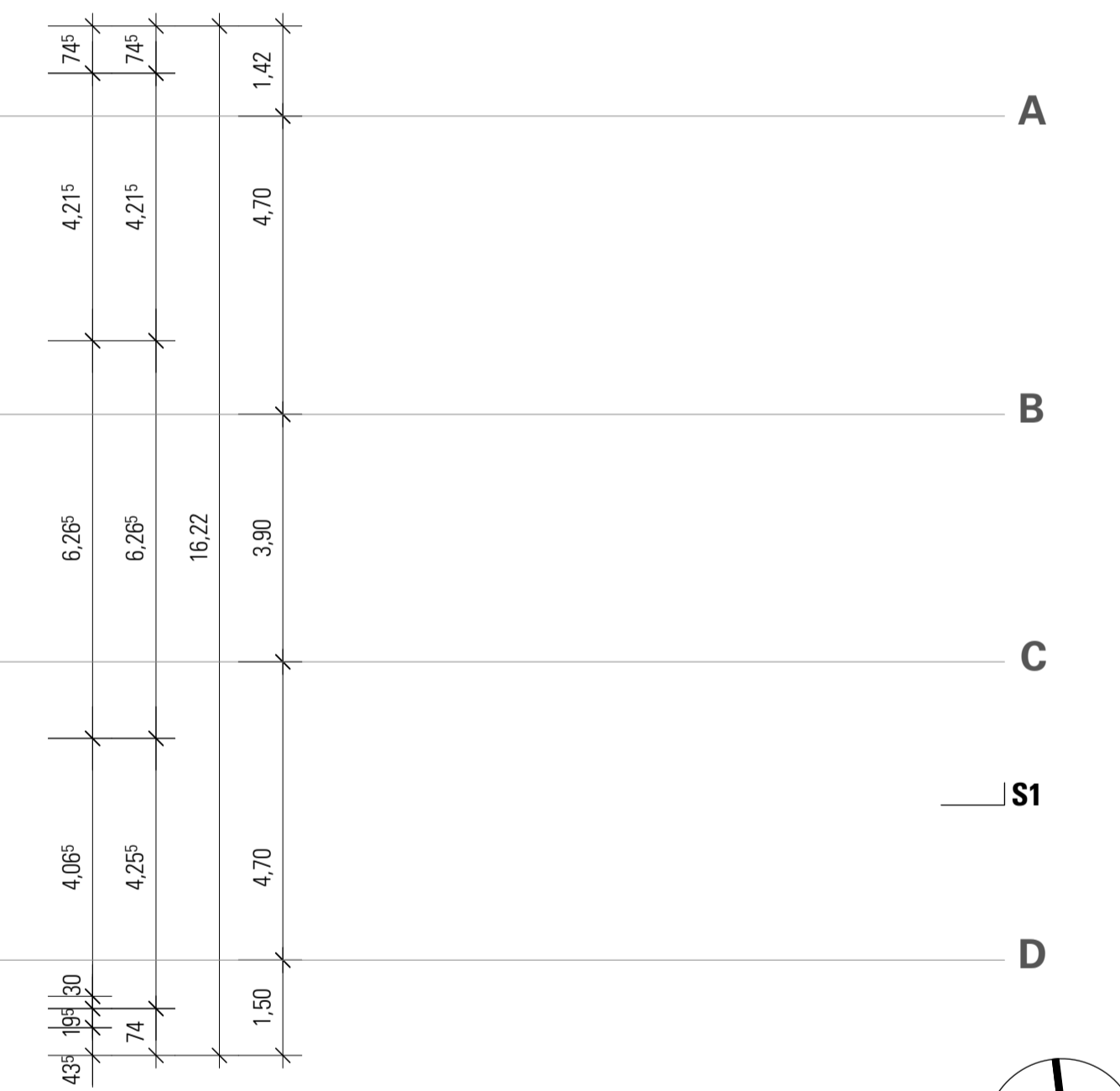
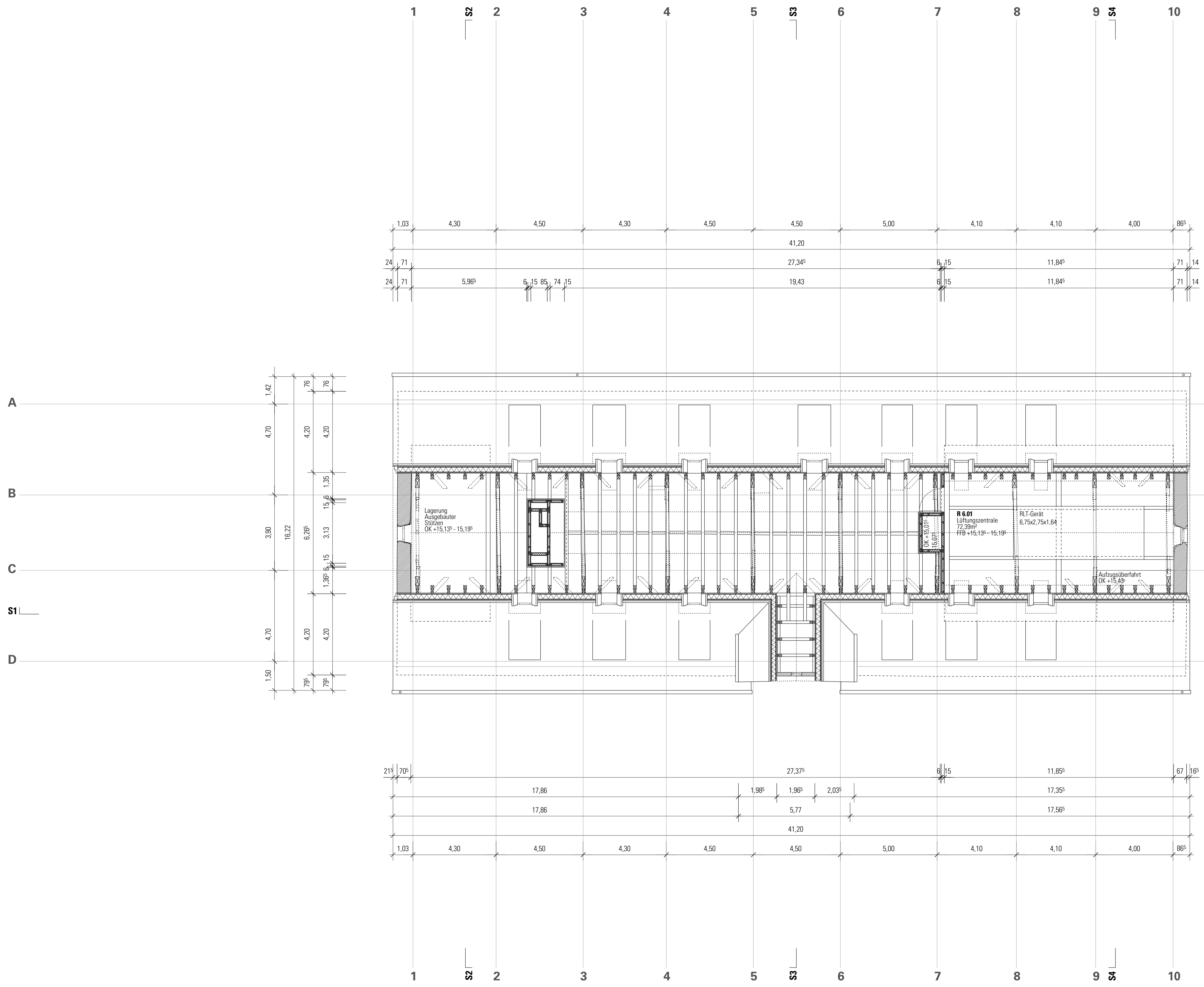

Kornhaus **Kirchheim unter Teck**

Planbezeichnung: Bauherr: Stadt Kirchheim unter Teck

vertreten durch
 Sachgebiet Hochbau
 Dipl.-Ing. Julia Krüger
 Alleenstraße 3
 73230 Kirchheim unter Teck

2.Dachgeschoss

Entwurfsplanung: Architekten: **cheret bozic architekten**
 Prof. Peter Cheret
 Jelena Bozic

Plan-Nr. 07.E Projekt-Nr. 702252040003

Maßstab 1 : 100 gefertigt 20.01.2021

Johannesstr.11/1.D 70176 Stuttgart
 Tel. +49.711.76537-15. Fax: -14
 e-mail: buero@cheret-bozic.de

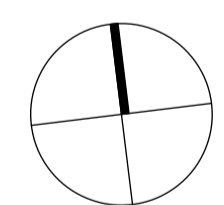
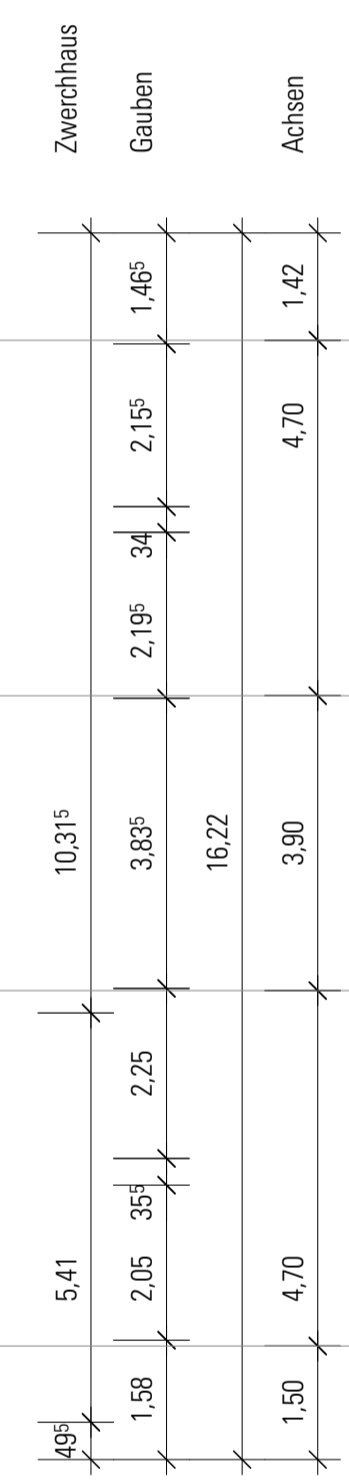
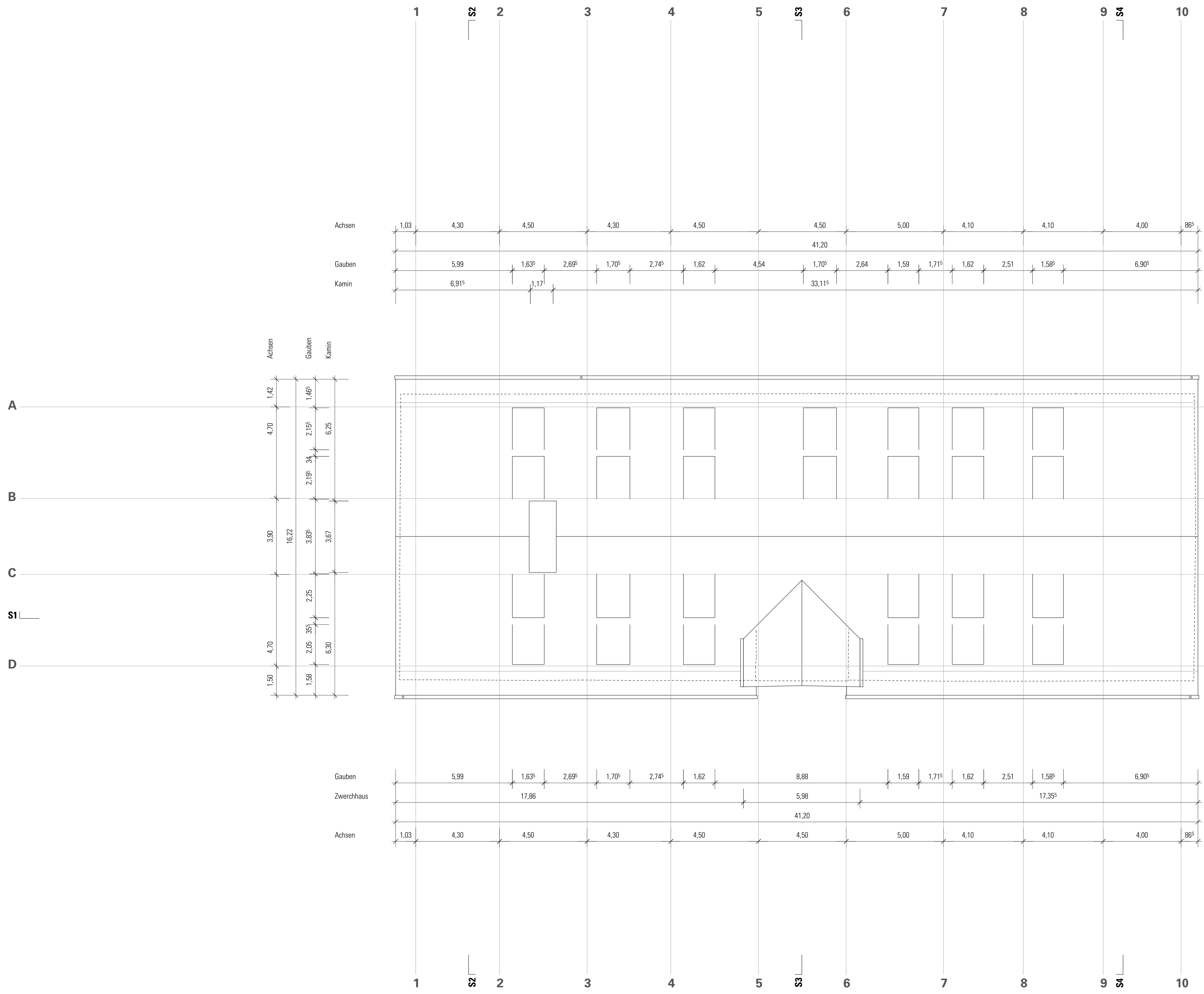

Kornhaus

Kirchheim unter Teck

Planbezeichnung: Bauherr: Stadt Kirchheim unter Teck
 vertreten durch Sachgebiet Hochbau
 Dipl.-Ing. Julia Krüger
 Alleenstraße 3
 73230 Kirchheim unter Teck

Dachaufsicht

Entwurfsplanung: Architekten: **cheret bozic architekten**
 Prof. Peter Cheret
 Jelena Bozic
 Plan-Nr. 08.E Projekt-Nr. 702252040003
 Maßstab 1 : 100 gefertigt 20.01.2021
 Johannesstr.11/1.D 70176 Stuttgart
 Tel. +49.711.76537-15. Fax: -14
 e-mail: buero@cheret-bozic.de