

2' 1' 0 1 2 3 4 5 6 7 8 9 10

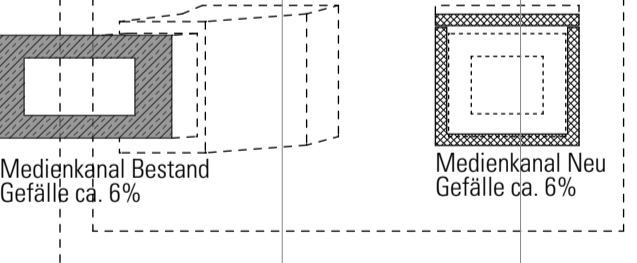

OK Kamin	+21,87 ^s		
OK First	+20,75 ^s - 20,87 ^s	30 ^s 80	1,00
		30 ^s	1,00
		5,13 ^s	5,56
2. Dachgeschoss	FFB = +15,13 ^s - 15,19 ^s	4,12	
1. Dachgeschoss	FFB = +12,37 ^s	2,60	2,89 ^s
		4,25 ^s	
		3,53 ^s	3,83
2. Obergeschoss	FFB = +8,54 ^s	4,25 ^s	
		3,60 ^s	3,87
1. Obergeschoss	FFB = +4,84 ^s	4,22 ^s	
		4,38	4,68
Erdgeschoss	FFB = +/- 0,00 = EFH 312,34	2,6	
		1,12 ^s	5,52
Untergeschoss	FFB = -5,60	4,21 ^s	
		9,18	

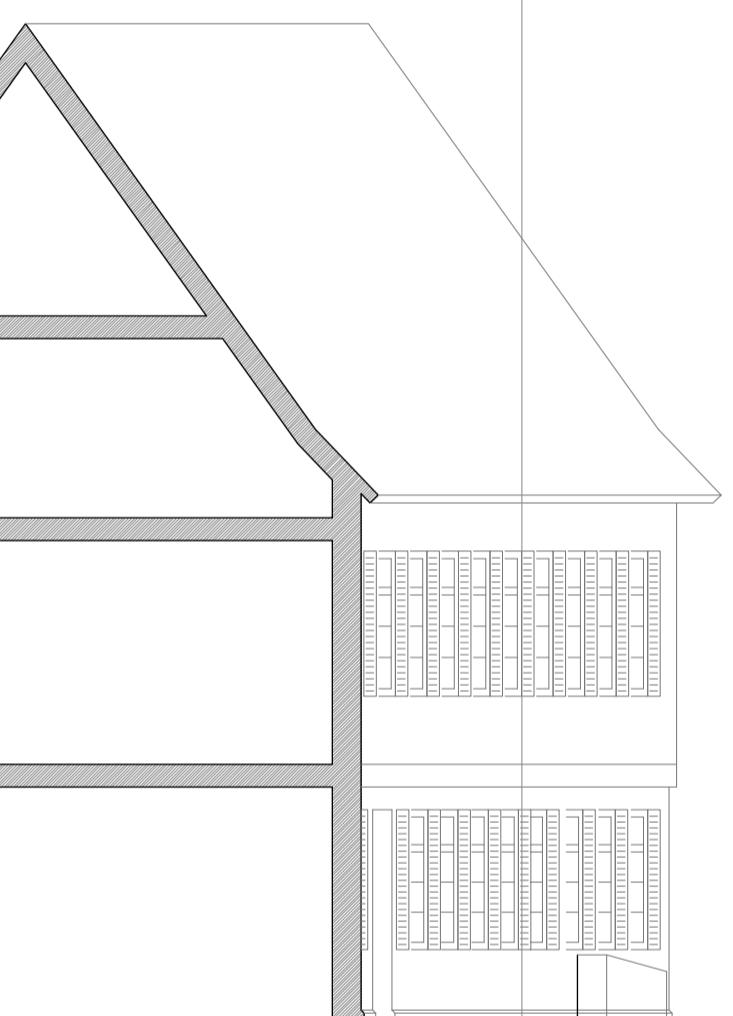

2' 1' 0 1 2 3 4 5 6 7 8 9 10

Kornhaus Kirchheim unter Teck

Planbezeichnung Bauherr Stadt Kirchheim unter Teck
 vertreten durch
 Sachgebiet Hochbau
 Dipl.-Ing. Julia Krüger
 Alleenstraße 3
 73230 Kirchheim unter Teck

Schnitt 1-1

Entwurfsplanung Architekten **cheret bozic architekten**
 Prof. Peter Cheret
 Jelena Bozic

Plan-Nr. 09.E Projekt-Nr. 702252040003
 Maßstab 1 : 100 gefertigt 20.01.2021
 Johannesstr.11/1,D 70176 Stuttgart
 Tel. ++49.711.76537-15. Fax. -14
 e-mail: buero@cheret-bozic.de

A' A B C D

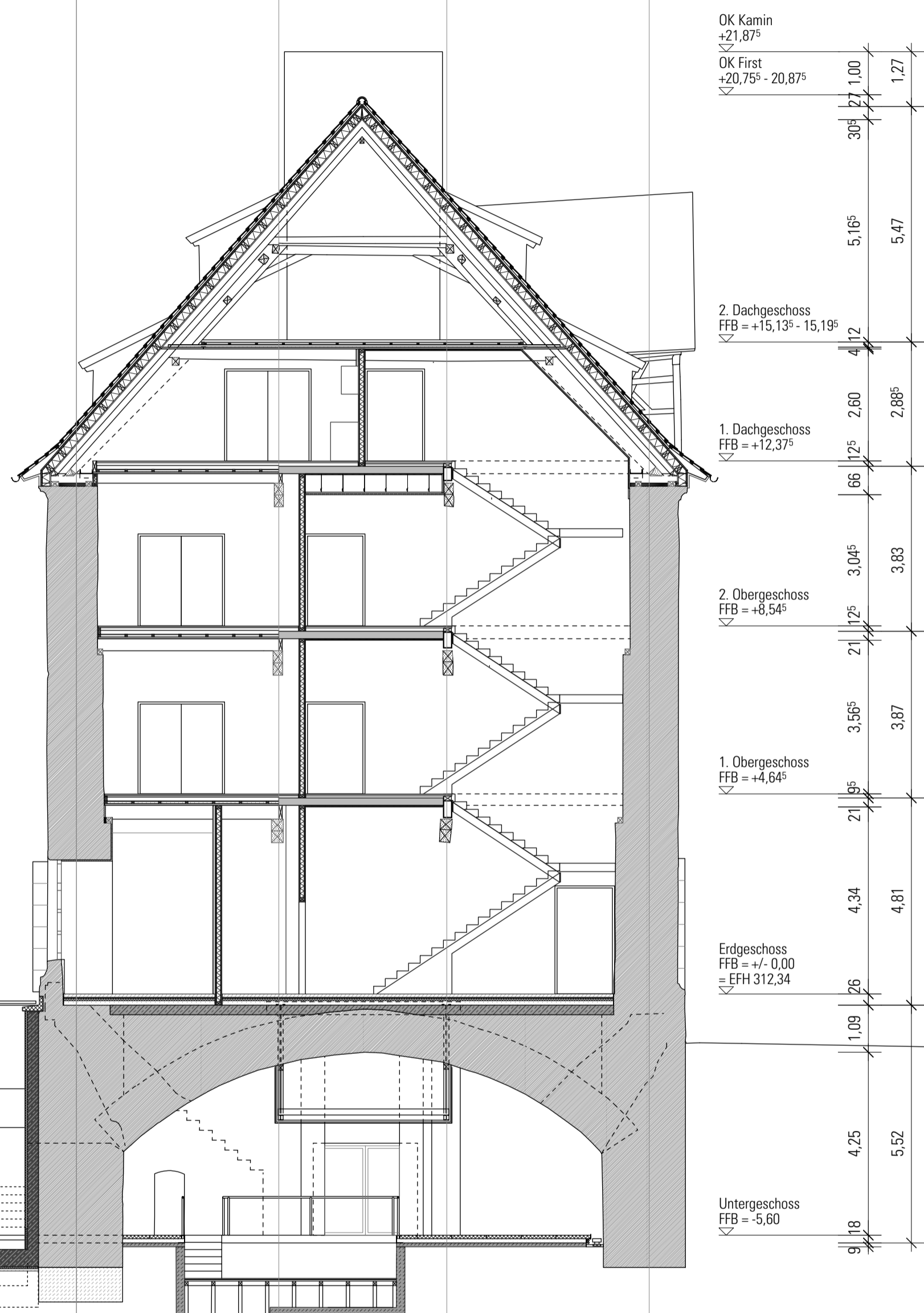

OK Kamin
+21,87⁵

OK First
+20,75⁵ - 20,87⁵

2. Dachgeschoss
FFB = +15,13⁵ - 15,19⁵

1. Dachgeschoss
FFB = +12,37⁵

2. Obergeschoss
FFB = +8,54⁵

1. Obergeschoss
FFB = +4,64⁵

Erdgeschoss
FFB = +/- 0,00
= EFH 312,34

Untergeschoss
FFB = -5,60

1,27

1,00

30°

5,16⁵

5,47

4,12

2,60

2,88⁵

1,2⁵

66

3,04⁵

3,83

21

3,56⁵

3,87

21

4,34

4,81

26

1,09

4,25

5,52

9,18

Schnitt 2-2

A' A B C D

D C B A A'

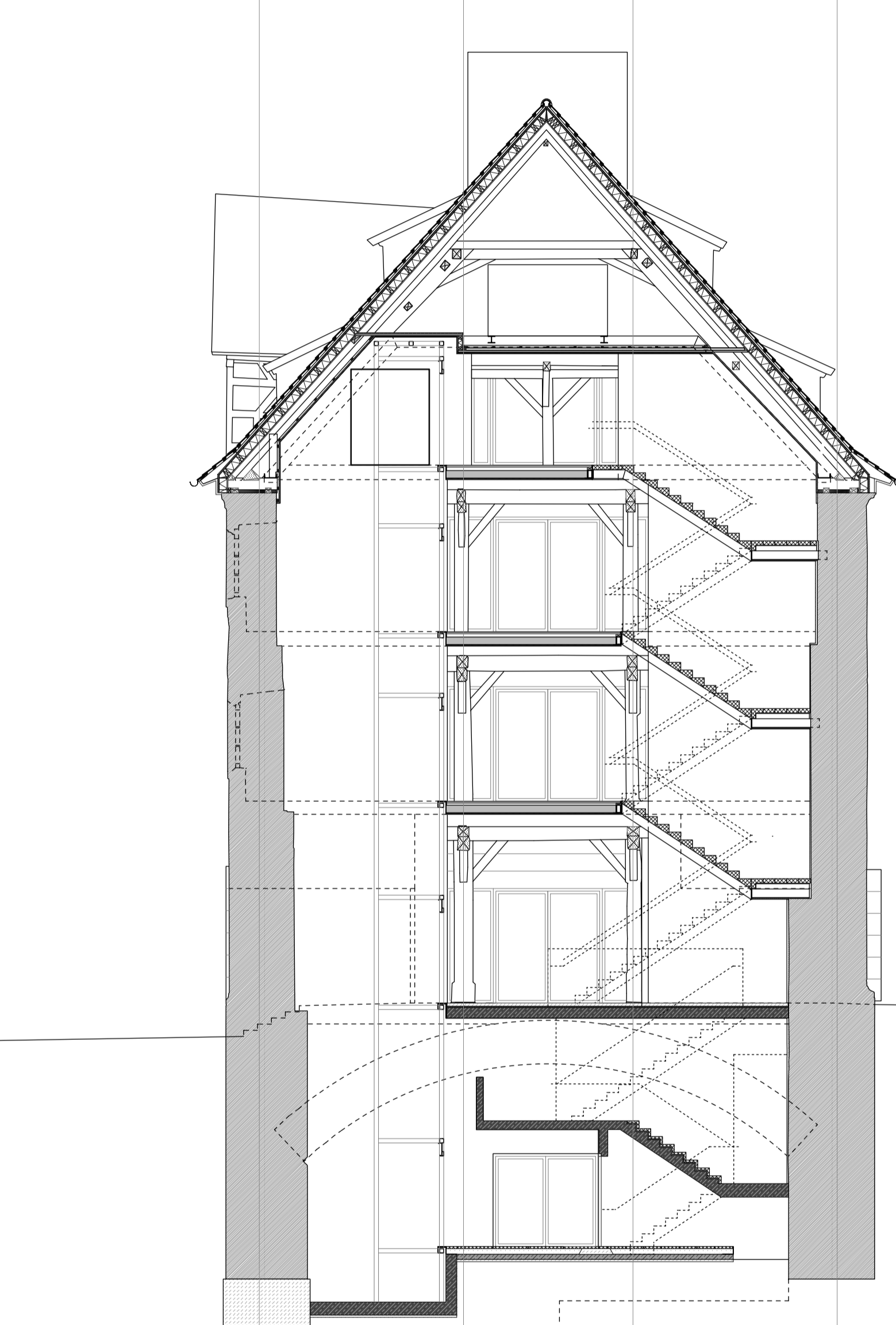

OK Kamin
+21,87⁵

OK First
+20,75⁵ - 20,87⁵

2. Dachgeschoss
FFB = +15,13⁵ - 15,19⁵

1. Dachgeschoss
FFB = +12,37⁵

2. Obergeschoss
FFB = +8,54⁵

1. Obergeschoss
FFB = +4,64⁵

Erdgeschoss
FFB = +/- 0,00
= EFH 312,34

Untergeschoss
FFB = -5,60

1,30

1,00

30°

5,13⁵

5,44

4,12

2,60

2,88⁵

1,2⁵

21

3,49⁵

3,83

21

3,56⁵

3,87

21

4,34

4,65⁵

10⁵

24⁵

5,25

5,67⁵

9,18

Schnitt 4-4

D C B A A'

Haustechnik ELT
FFB = -3,91⁵

Fluchttreppenhaus
FFB = -5,60

Lager Hausmeister
FFB = -6,71

Überschnittene
Bohrplanwand

Kornhaus **Kirchheim unter Teck**

Planbezeichnung Bauherr Stadt Kirchheim unter Teck
vertreten durch
Sachgebiet Hochbau
Dipl.-Ing. Julia Krüger
Alleenstraße 3
73230 Kirchheim unter Teck

Schnitt 2-2
Schnitt 4-4

Entwurfsplanung Architekten **cheret bozic architekten**
Prof. Peter Cheret
Jelena Bozic

Projekt-Nr. 702252040003
Johannesstr. 11/1, D 70176 Stuttgart
Tel. ++49.711.76537-15. Fax. -14
e-mail: buero@cheret-bozic.de

Maßstab 1 : 100 gefertigt 20.01.2021

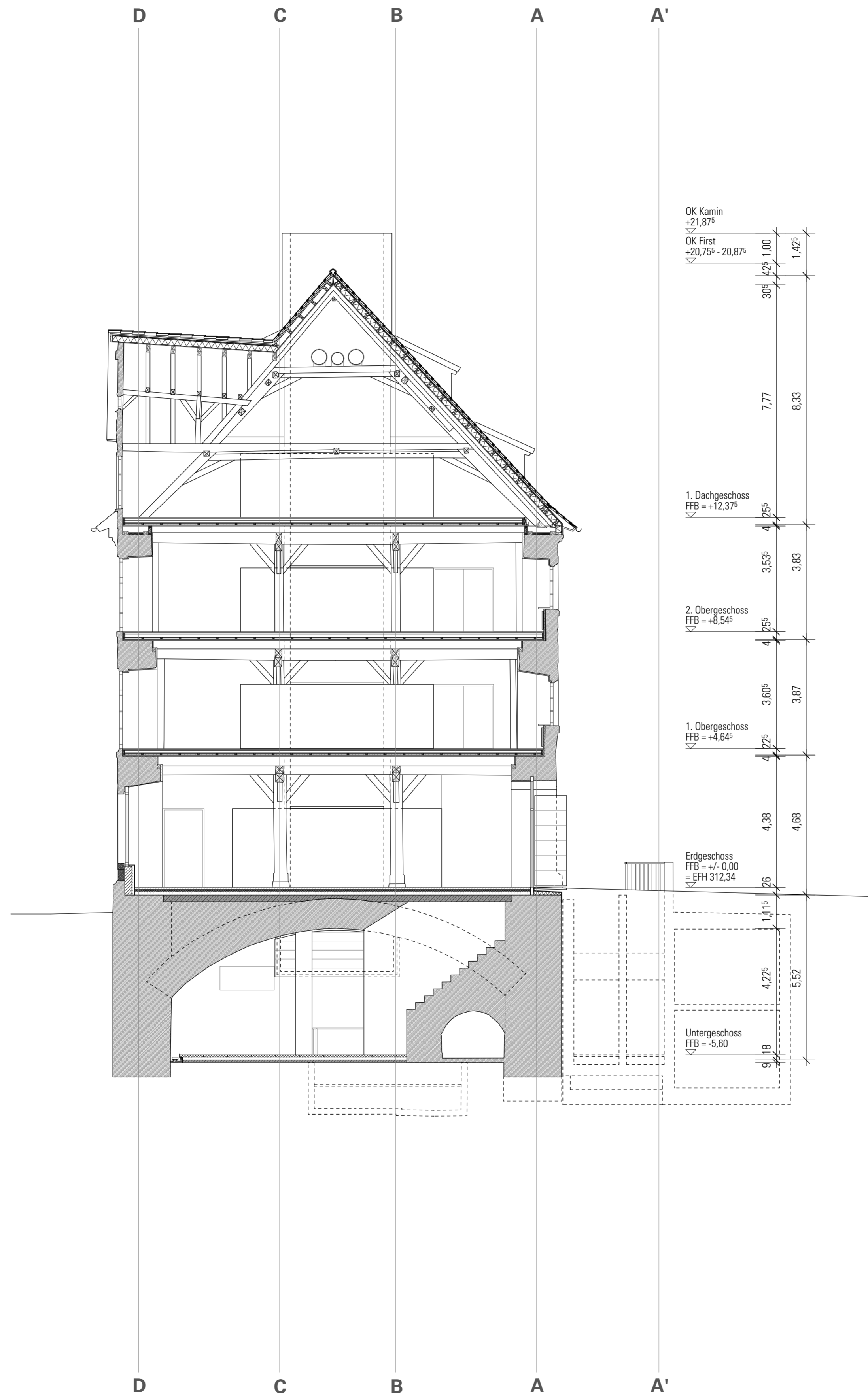

Kornhaus

Kirchheim unter Teck

Planbezeichnung

Bauherr

Stadt Kirchheim unter Teck

vertreten durch
 Sachgebiet Hochbau
 Dipl.-Ing. Julia Krüger
 Alleinstraße 3
 73230 Kirchheim unter Teck

Schnitt 3-3

Entwurfsplanung

Architekten

cheret bozic architekten
 Prof. Peter Cheret
 Jelena Bozic

Plan-Nr. 11.E

Projekt-Nr. 702252040003

Johannesstr.11/1,D 70176 Stuttgart
 Tel. ++49.711.76537-15, Fax. -14
 e-mail: buero@cheret-bozic.de

Maßstab 1 : 100

gefertigt 20.01.2021