

Anlage 2 zur Sitzungsvorlage GR/2021/074 (ö)

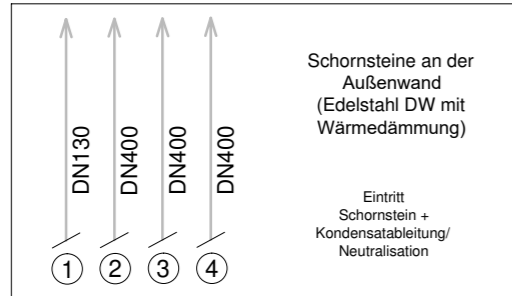
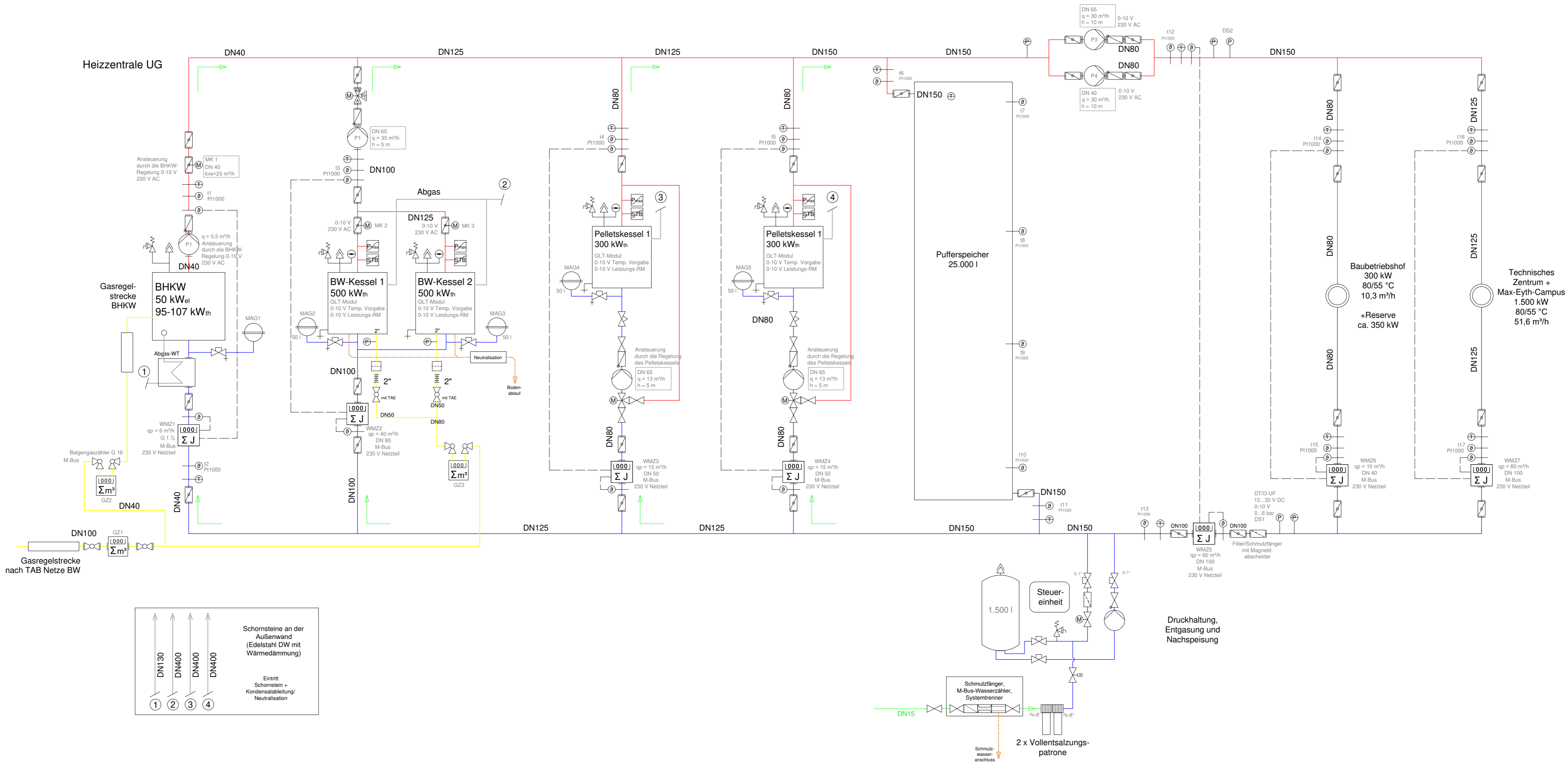

Druckhaltung, Entgasung und Nachspeisung

Projekt:	Nahwärme Max-Eyth-Campus/Kalthalle 73230 Kirchheim u.T.	
Bauherr:	Stadwerke Kirchheim unter Teck Marktsr. 14 73230 Kirchheim u.T. 07021 / 502-0 info@kirchheim-teck.de	
Gewerke:		
Planbezeichnung:	Hydraulikschema - Entwurf	
Fachplaner:	Fleischmannstr. 50 73728 Esdingen am Neckar Tel.: 0711 / 3907-200 E-Mail: info@swe.de	Gezeichnet: KL
	Planung: Team SE Abteilung S Tel.: 0711 / 2907-532 E-Mail: K.Schnithauer@swe.de	Platziert: 17.06.2021
Maßstab: Blattgröße: A2	Projektnummer: P20-44	Erstellungsdatum: 17.06.2021
Zeichnungsnummer: 210608 HZ Kalthalle Entwurf Hydraulikschema.dwg		