

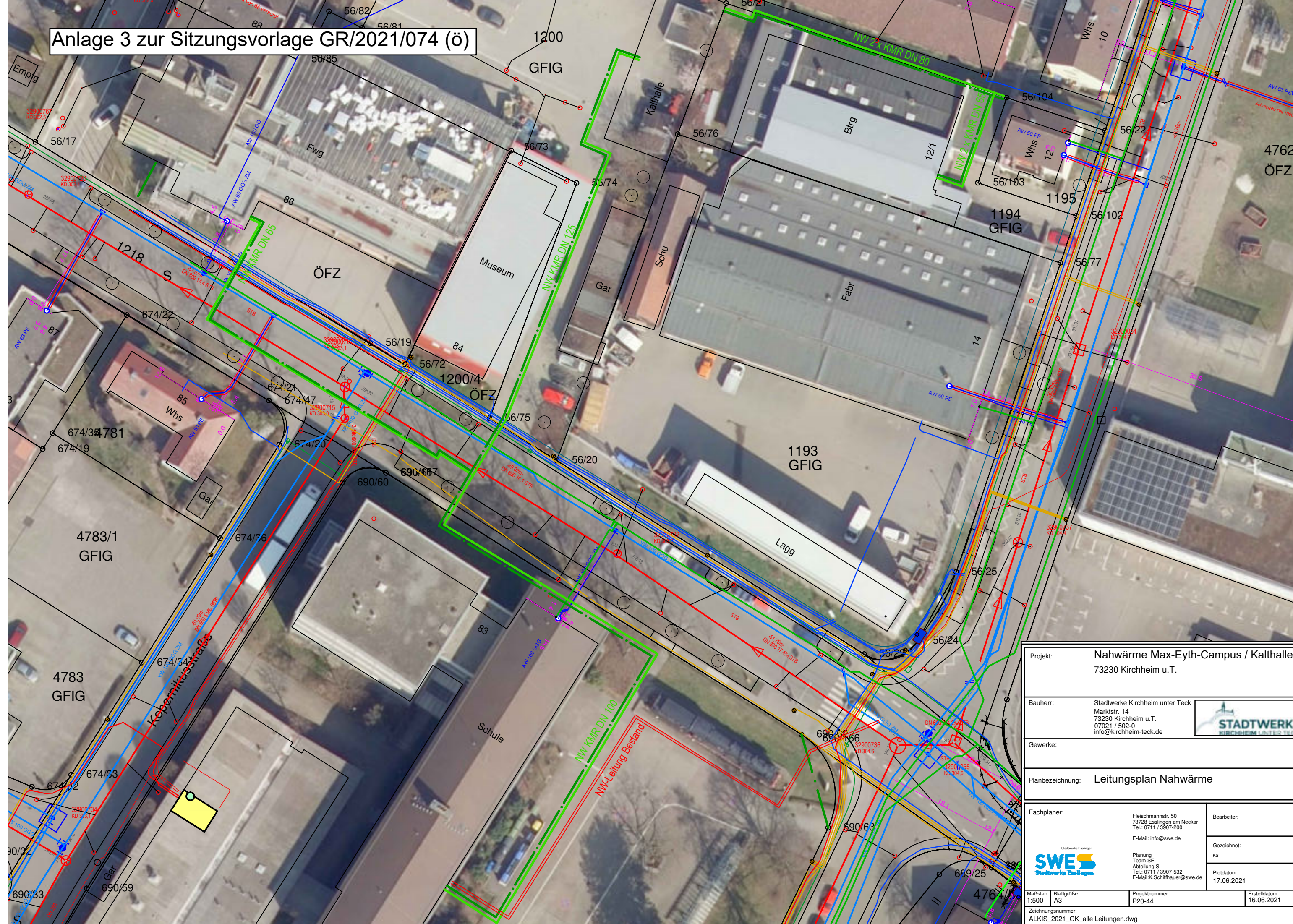

Anlage 3 zur Sitzungsvorlage GR/2021/074 (ö)



Projekt:		Nahwärme Max-Eyth-Campus / Kalthalle 73230 Kirchheim u.T.	
Bauherr:		Stadtwerke Kirchheim unter Teck Marktstr. 14 73230 Kirchheim u.T. 07021 / 502-0 info@kirchheim-teck.de	
Gewerke:			
Planbezeichnung:		Leitungsplan Nahwärme	
Fachplaner:		Fleischmannstr. 50 73728 Esslingen am Neckar Tel.: 0711 / 3907-200 E-Mail: info@swe.de	
		Bearbeiter: KS Gezeichnet: KS Platdatum: 17.06.2021	
Maßstab:		Blattgröße:	
1:500		A3	
Zeichnungsnummer:		Projektnummer:	
ALKIS_2021_GK_alle Leitungen.dwg		P20-44	
		Erstelldatum:	
		16.06.2021	