Anlage 2 zur Sitzungsvorlage GR/2021/107 (ö)

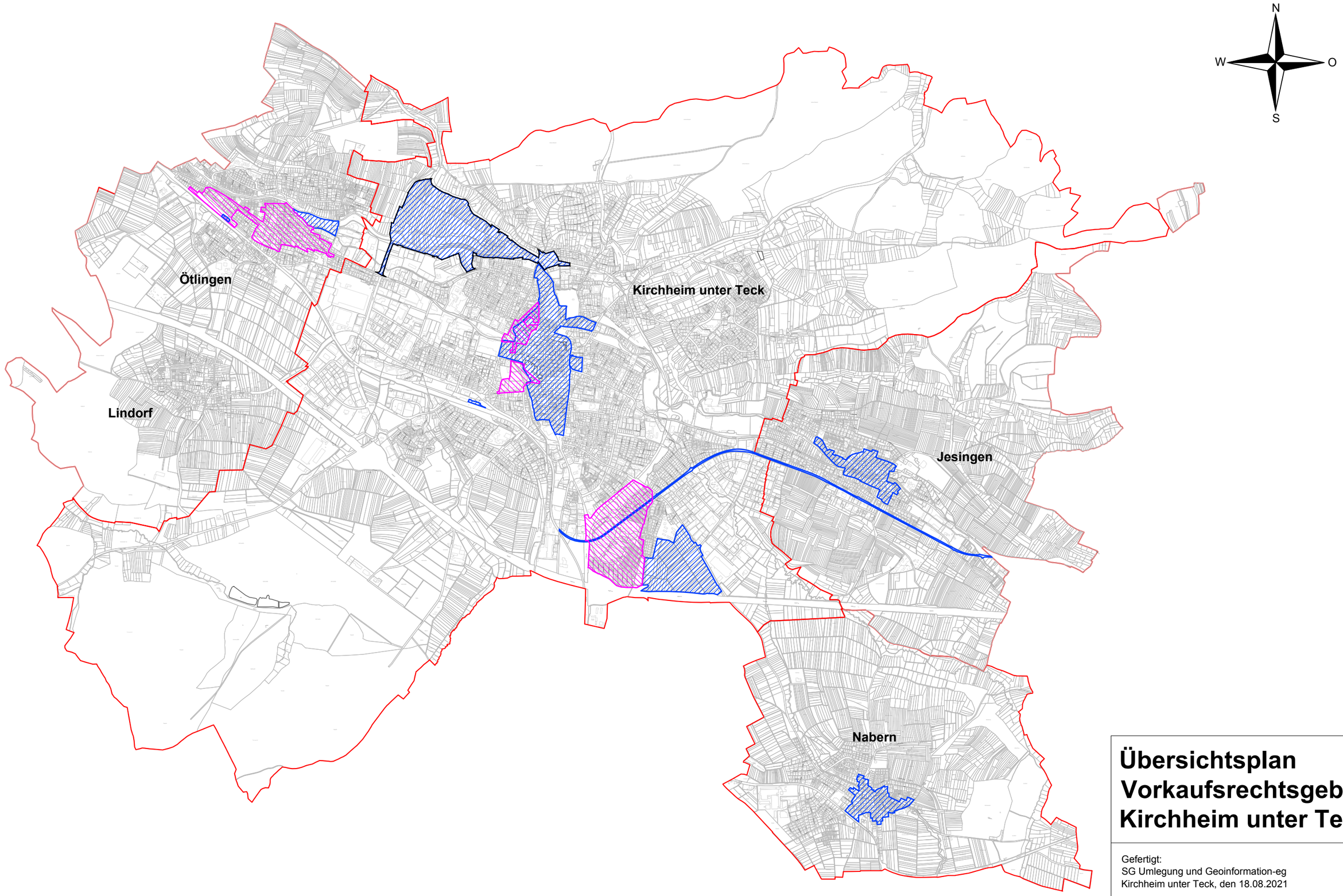

Übersichtsplan Vorkaufsrechtsgebiete Kirchheim unter Teck

Gefertigt:
SG Umlegung und Geoinformation-eg
Kirchheim unter Teck, den 18.08.2021

Vorkaufsrecht nach §24 Abs.1 Nr.3 BauGB
festgesetzte Sanierungsgebiete

Vorkaufsrecht nach §25 Abs.1 Nr.2 BauGB
durch Satzung begründete besondere Vorkaufsrechte

Grundlage: ALKIS
© Landesamt für Geoinformation und Landentwicklung
Baden-Württemberg (www.lgl-bw.de) Az.:2851.9-1/20
Stand der Basisinformation: 03/2020