

Weiler Schafhof

Anlage 3 zur Sitzungsvorlage GR/2021/130 (ö)

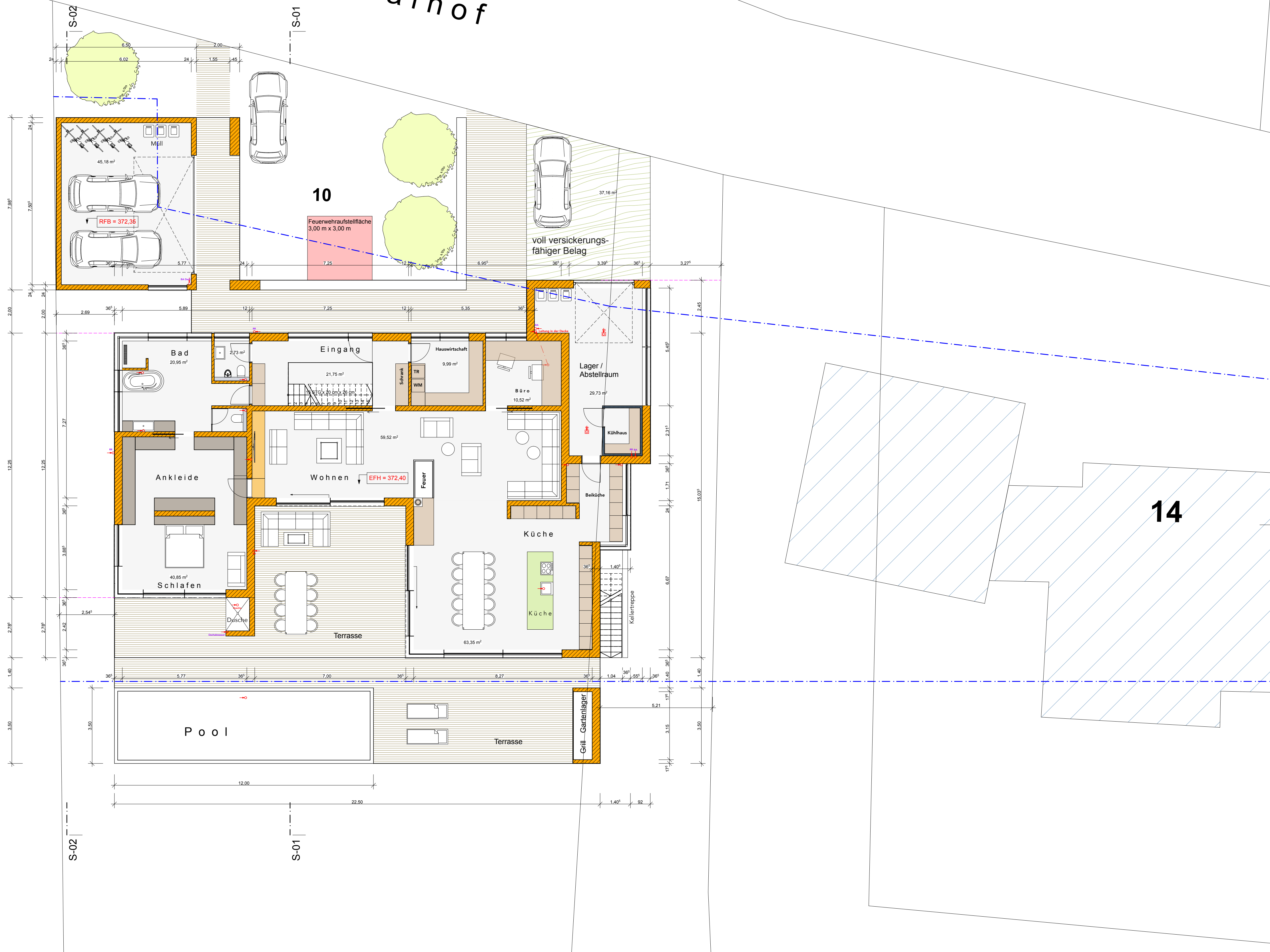

Grundriss Erdgeschoss

- Legende:
- Wand Mauerwerk
 - Wand Stahlbeton
 - Dämmung

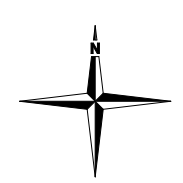

Udo Neugebauer Architekturbüro Ludwigstraße 10, 73235 Weilheim Teck, Telefon 07023 6011 Fax 6013 Mail: Udo-Neugebauer@t-online.de			
Bauherr:	Bosiljka Bozic und Stanislav Bozic Gaußstrasse 31, 73230 Kirchheim unter Teck		
Projekt:	Neubau EFH Weiler Schafhof 10 in 73230 Kirchheim unter Teck		
Zeichnung:	Grundriss Erdgeschoß Baugesuch		
Datum: 22.02.2021	Bearbeiter: UN	Plan Nr: B 01	Masstab: M. 1:100
Unterschrift Bauherr:		Unterschrift Architekt:	

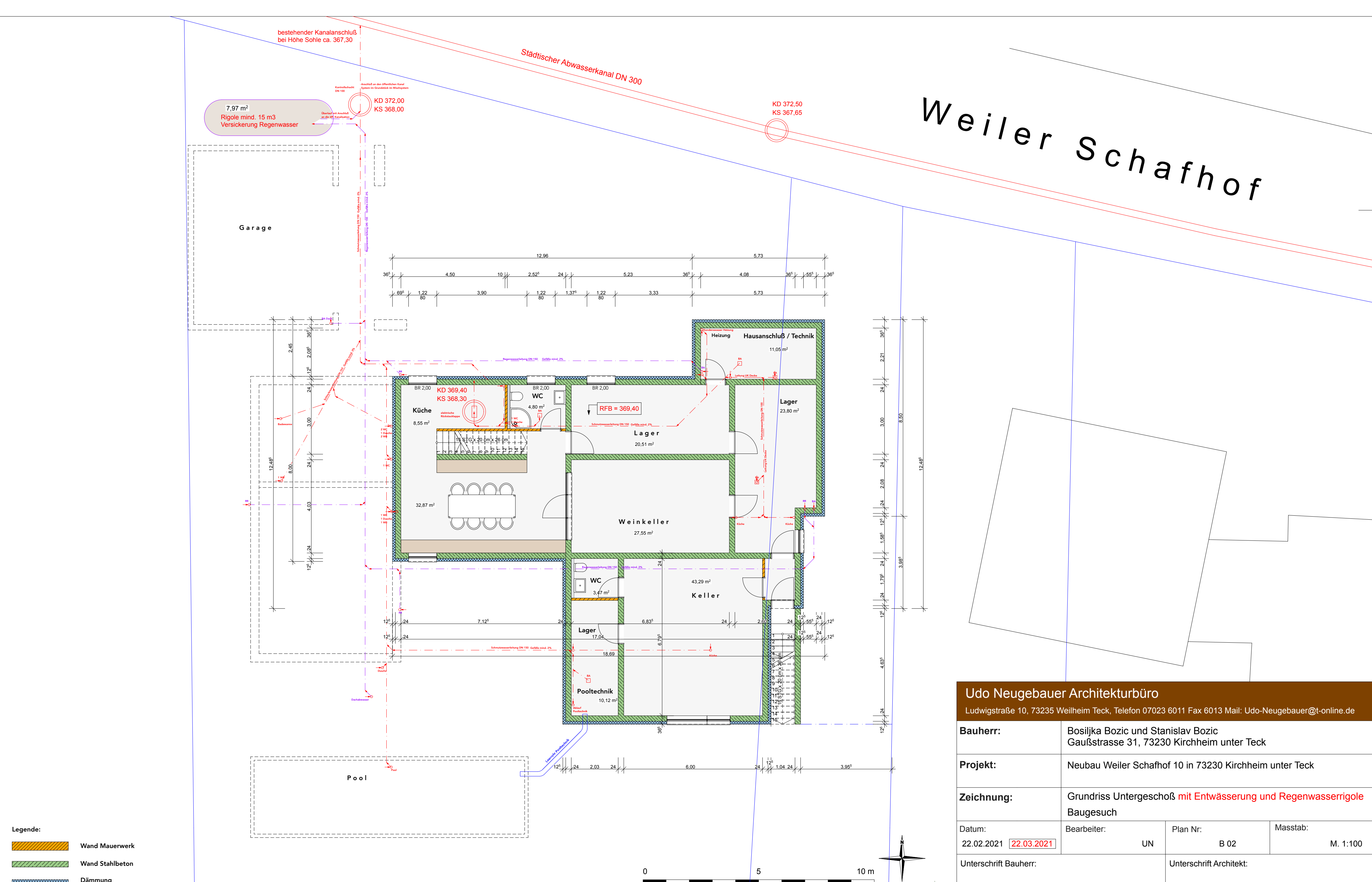
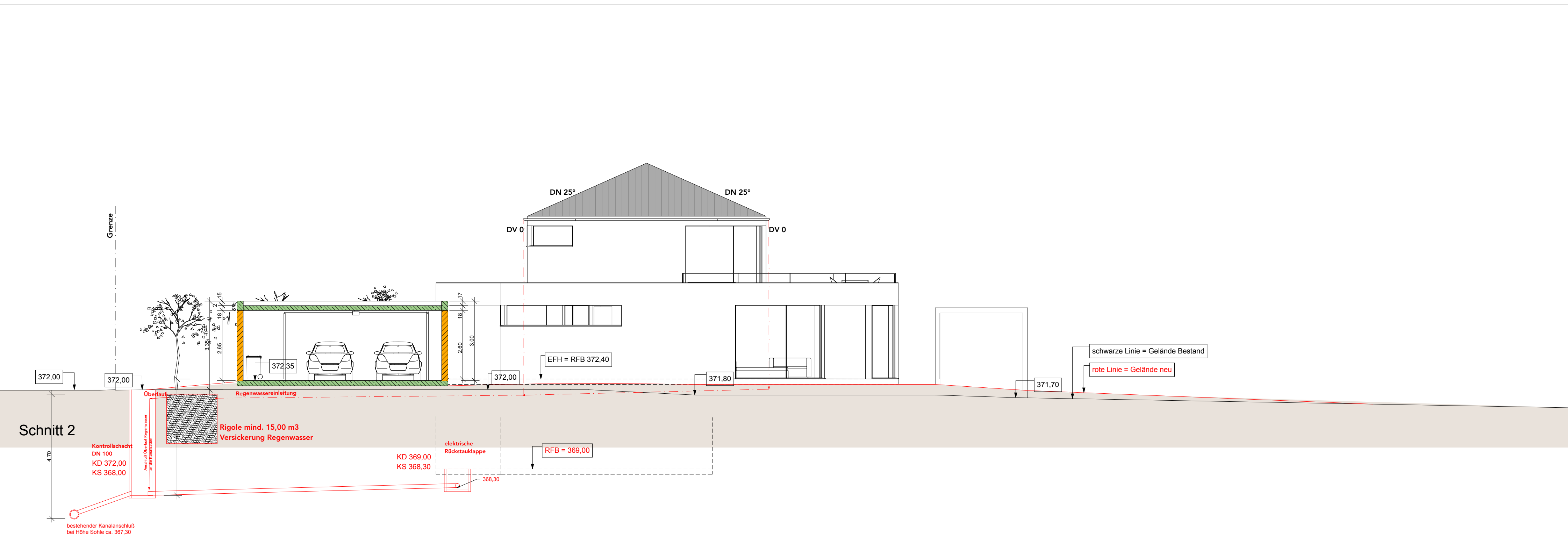

Udo Neugebauer Architekturbüro			
Ludwigstraße 10, 73235 Weilheim Teck, Telefon 07023 6011 Fax 6013 Mail: Udo-Neugebauer@t-online.de			
Bauherr:	Bosiljka Bozic und Stanislav Bozic Gaufstrasse 31, 73230 Kirchheim unter Teck		
Projekt:	Neubau Weiler Schafhof 10 in 73230 Kirchheim unter Teck		
Zeichnung:	Grundriss Untergeschoß mit Entwässerung und Regenwasserrigole Baugesuch		
Datum: 22.02.2021 22.03.2021	Bearbeiter: UN	Plan Nr.: B 02	Masstab: M. 1:100
Unterschrift Bauherr:		Unterschrift Architekt:	

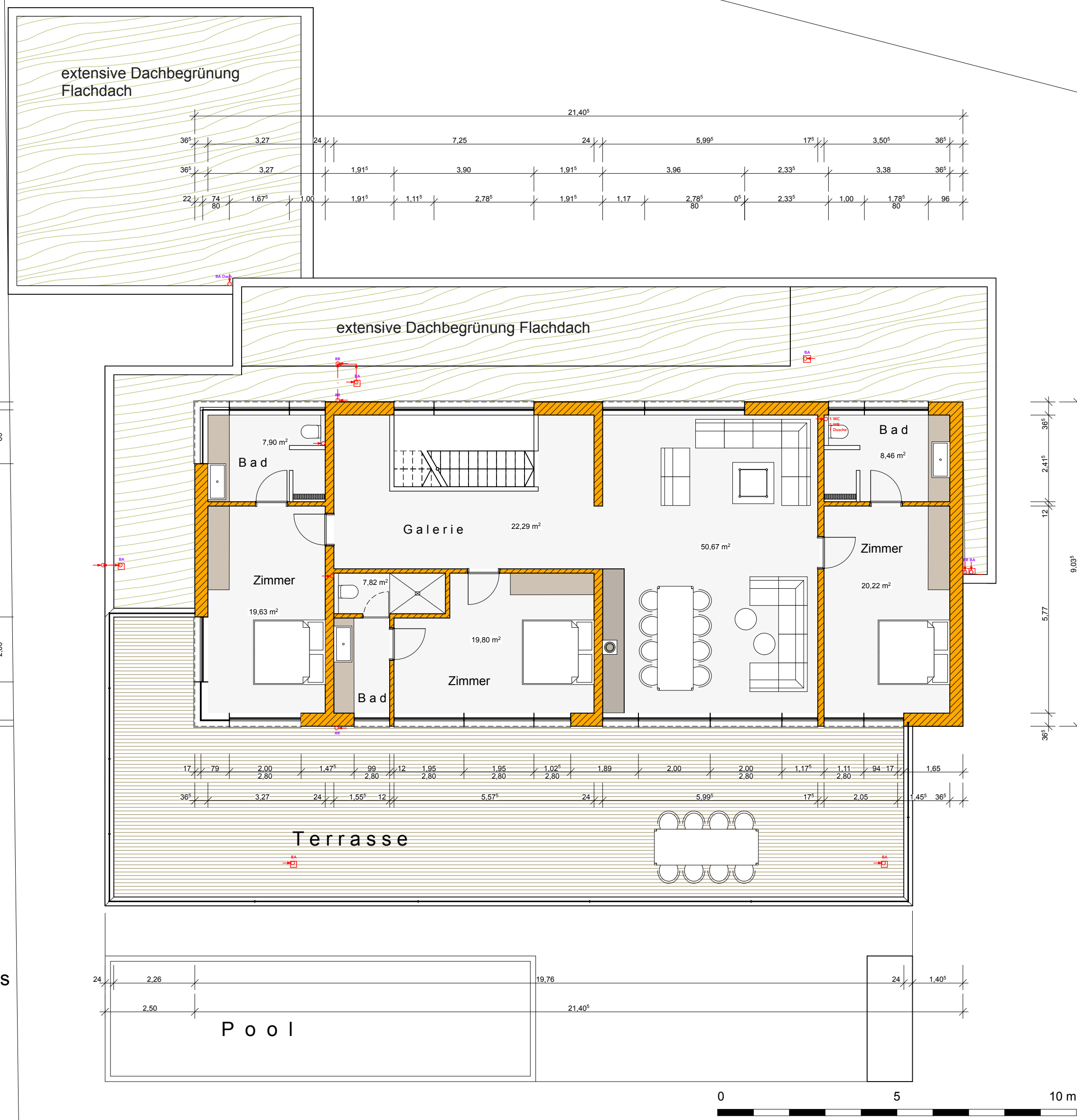
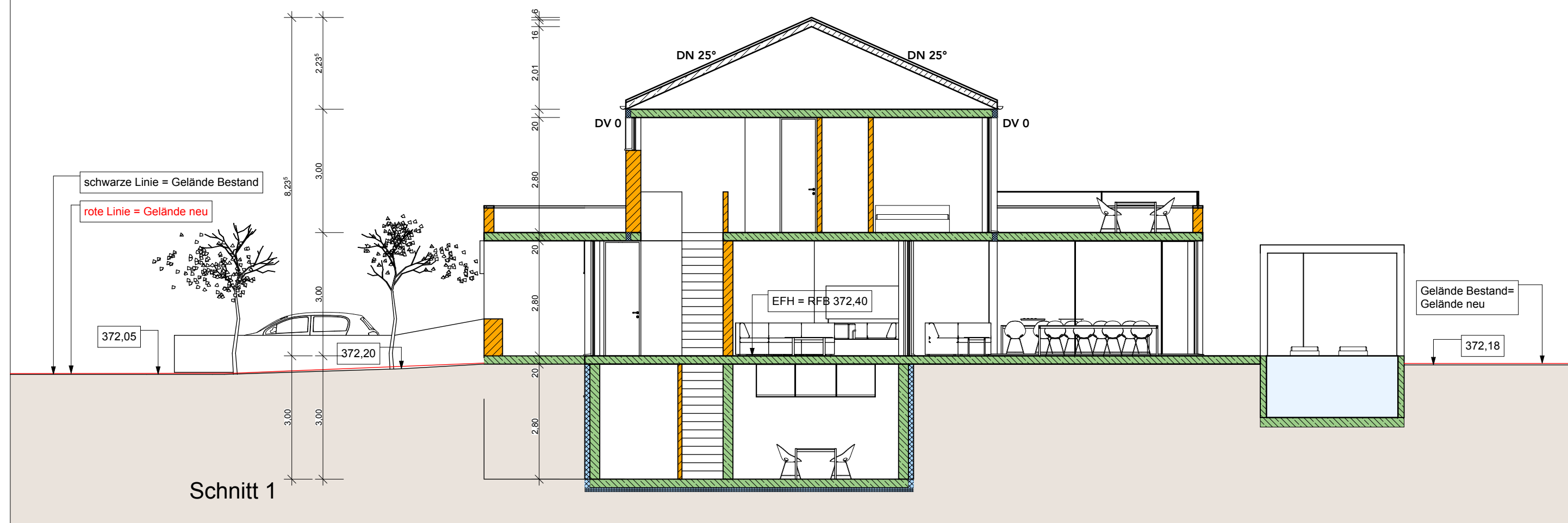

Udo Neugebauer Architekturbüro Ludwigstraße 10, 73235 Weilheim Teck, Telefon 07023 6011 Fax 6013 Mail: Udo-Neugebauer@t-online.de			
Bauherr:	Bosiljka Bozic und Stanislav Bozic Gaußstrasse 31, 73230 Kirchheim unter Teck		
Projekt:	Neubau EFH Weiler Schafhof 10 in 73230 Kirchheim unter Teck		
Zeichnung:	Grundriss Obergeschoß und Schnitt 1 Baugesuch		
Datum: 22.02.2021	Bearbeiter: UN	Plan Nr.: B 03	Masstab: M. 1:100
Unterschrift Bauherr:		Unterschrift Architekt:	

Grundriss Obergeschoss

- Legende:
- Wand Mauerwerk
 - Wand Stahlbeton
 - Dämmung

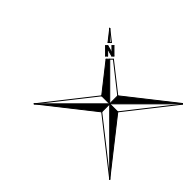

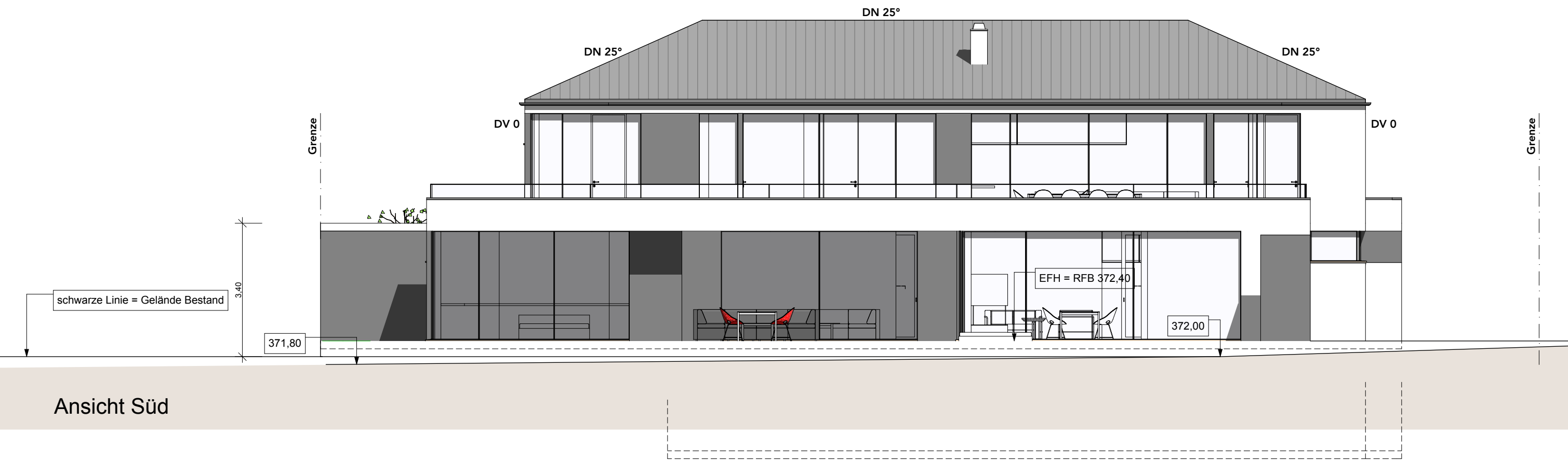

Ansicht Süd

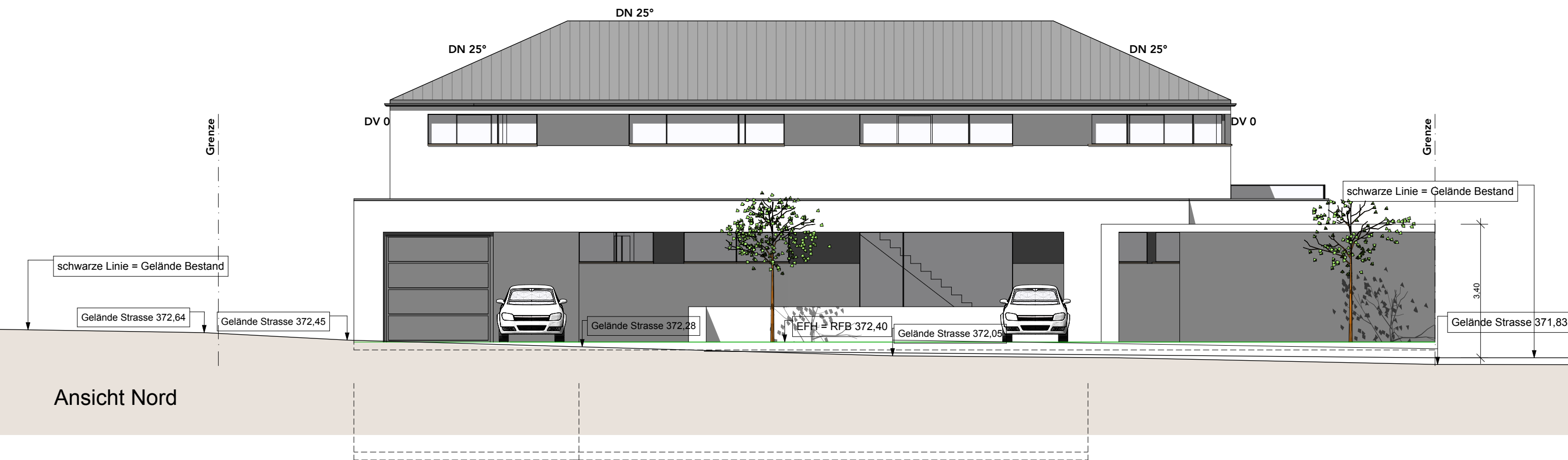

Ansicht Nord

Udo Neugebauer Architekturbüro
 Ludwigstraße 10, 73235 Weilheim Teck, Telefon 07023 6011 Fax 6013 Mail: Udo-Neugebauer@t-online.de

Bauherr:	Bosiljka Bozic und Stanislav Bozic Gaußstrasse 31, 73230 Kirchheim unter Teck		
Projekt:	Neubau EFH Weiler Schafhof 10 in 73230 Kirchheim unter Teck		
Zeichnung:	Ansichten Nord und Süd Baugesuch		
Datum: 22.02.2021	Bearbeiter: UN	Plan Nr: B 04	Masstab: M. 1:100
Unterschrift Bauherr:		Unterschrift Architekt:	

Grenze

DN 25°

DN 25°

DV 0

DV 0

Garage Flachdach

3,40

EFH = RFB 372,40

schwarze Linie = Gelände Bestand

rote Linie = Gelände neu

371,85

7,98°

372,26

Ansicht West

DN 25°

DN 25°

DV 0

DV 0

372,26

rote Linie = Gelände neu

EFH = RFB 372,40

schwarze Linie = Gelände Bestand

schwarze Linie = Gelände Bestand

rote Linie = Gelände neu

Ansicht Ost

Udo Neugebauer Architekturbüro

Ludwigstraße 10, 73235 Weilheim Teck, Telefon 07023 6011 Fax 6013 Mail: Udo-Neugebauer@t-online.de

Bauherr:	Bosiljka Bozic und Stanislav Bozic Gaußstrasse 31, 73230 Kirchheim unter Teck		
Projekt:	Neubau EFH Weiler Schafhof 10 in 73230 Kirchheim unter Teck		
Zeichnung:	Ansichten West und Ost Baugesuch		
Datum: 22.02.2021	Bearbeiter: UN	Plan Nr: B 05	Masstab: M. 1:100
Unterschrift Bauherr:		Unterschrift Architekt:	

Weiler Schafhof

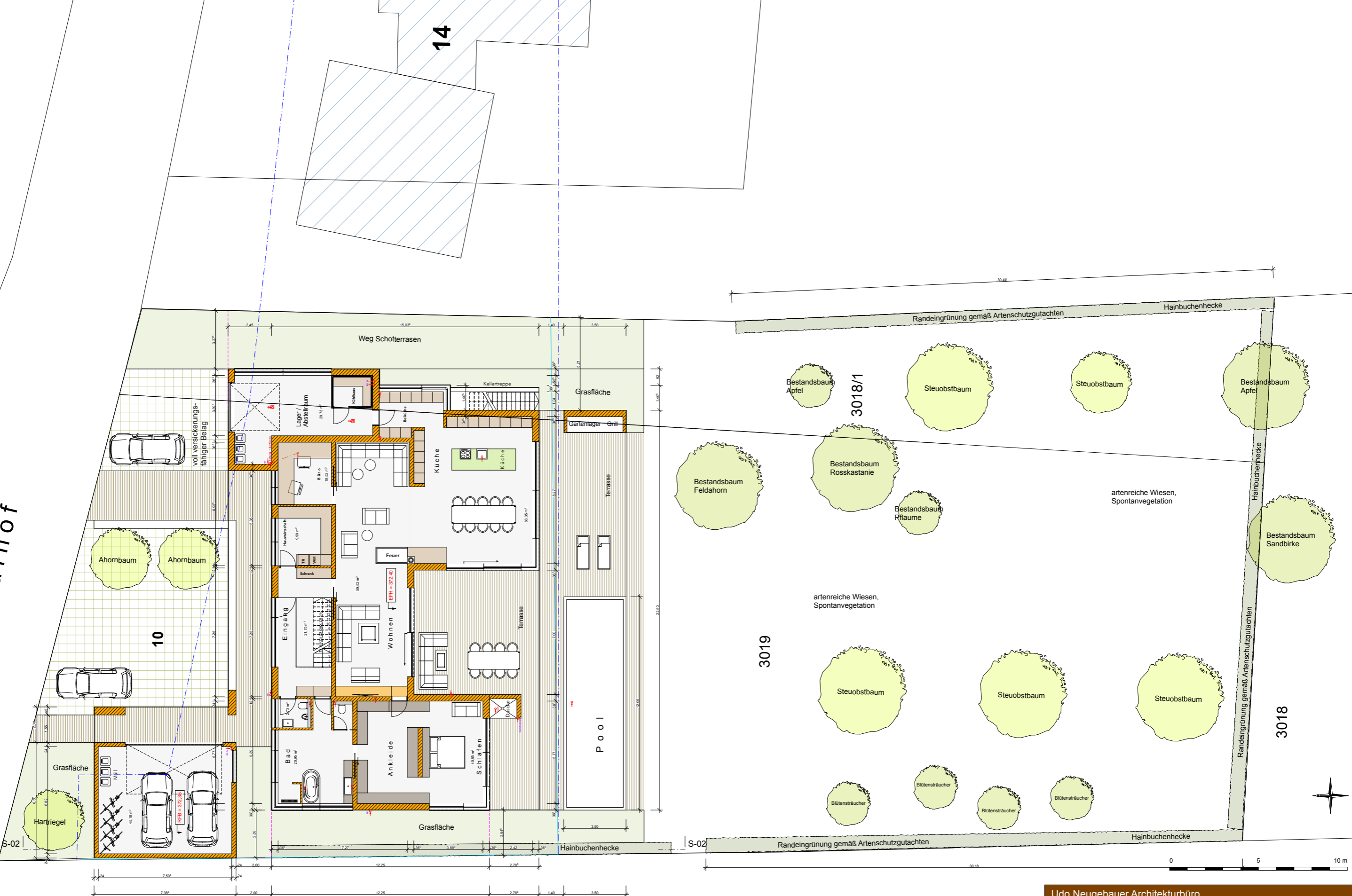

Udo Neugebauer Architekturbüro Ludwigstraße 10, 73235 Weilheim Teck, Telefon 07023 6011 Fax 6013 Mail: Udo-Neugebauer@t-online.de			
Bauherr:	Bosiljka Bozic und Stanislav Bozic Gaußstrasse 31, 73230 Kirchheim unter Teck		
Projekt:	Neubau EFH Weiler Schafhof 10 in 73230 Kirchheim unter Teck		
Zeichnung:	Grundriss Erdgeschoß Baugesuch Aussenanlagenplan		
Datum: 27.09.2021	Bearbeiter: UN	Plan Nr.: B 04 D	Masstab: M. 1:200
Unterschrift Bauherr:		Unterschrift Architekt:	

3020/1

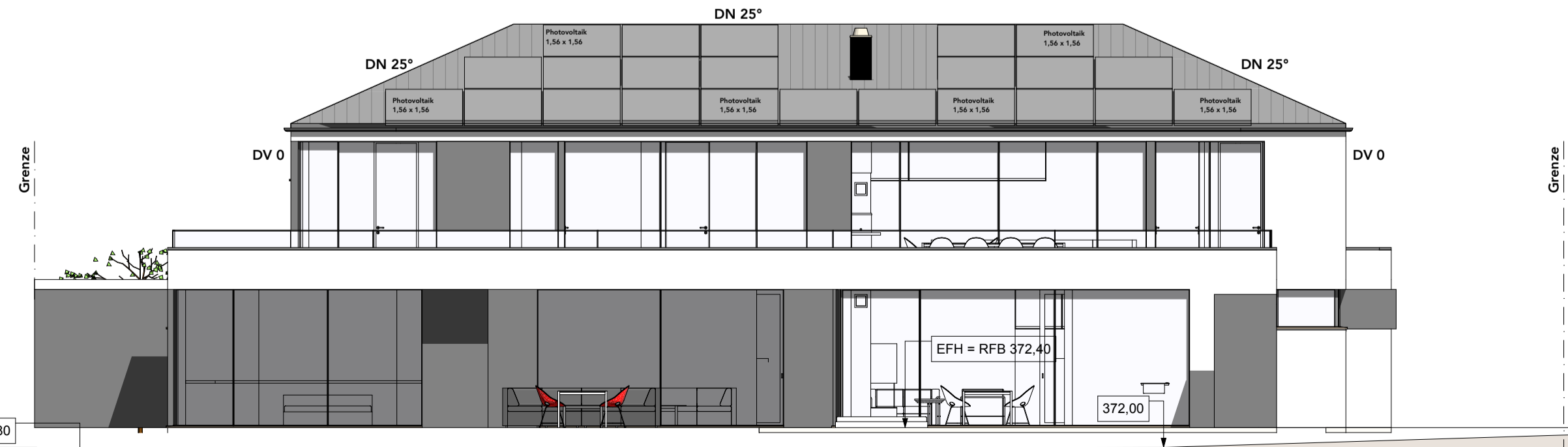
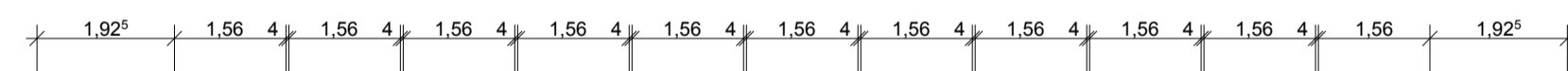
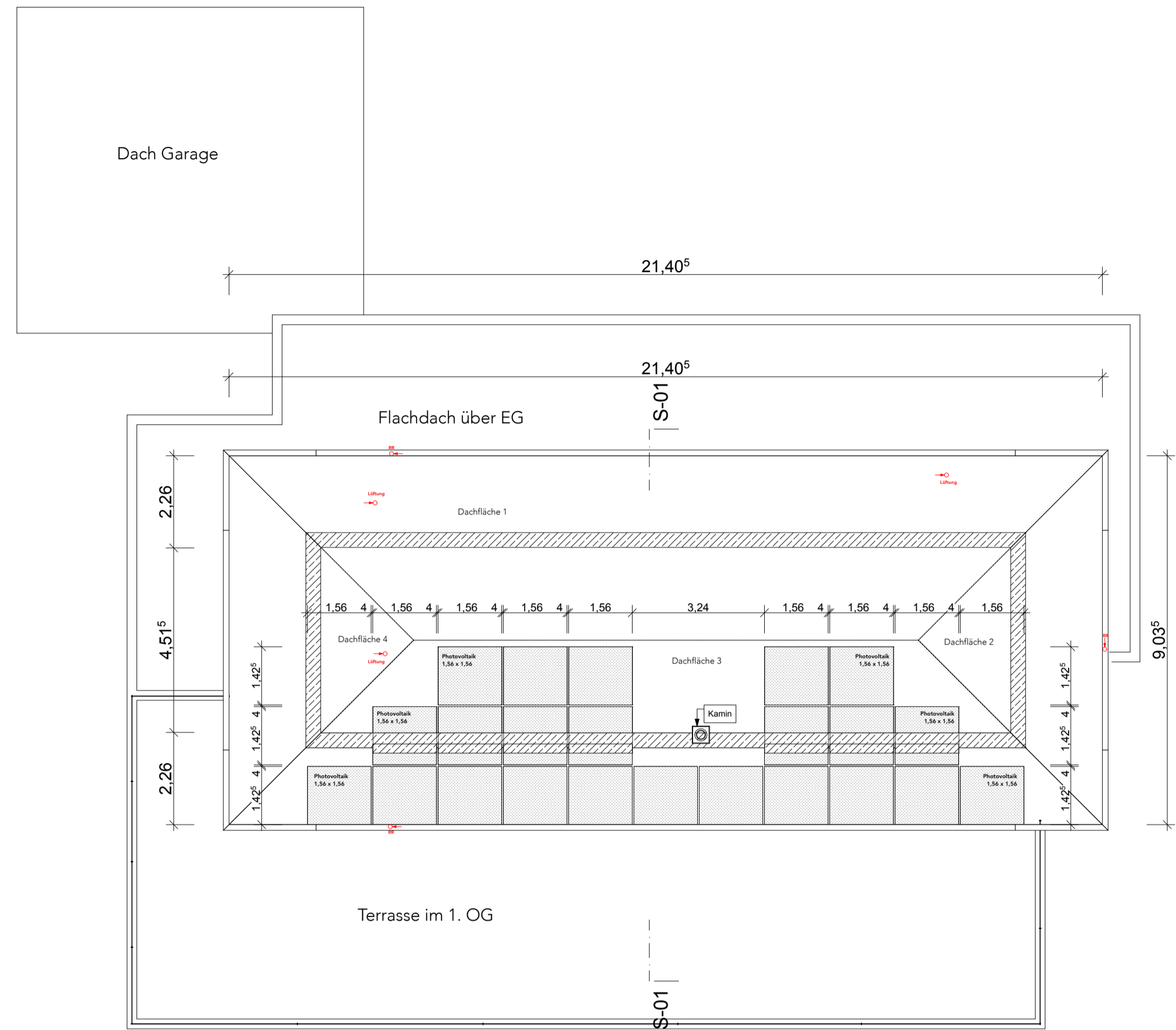

Ansicht Süd

Udo Neugebauer Architekturbüro			
Ludwigstraße 10, 73235 Weilheim Teck, Telefon 07023 6011 Fax 6013 Mail: Udo-Neugebauer@t-online.de			
Bauherr:	Bosiljka Bozic und Stanislav Bozic Gaußstrasse 31, 73230 Kirchheim unter Teck		
Projekt:	Neubau EFH Weiler Schaffhof 10 in 73230 Kirchheim unter Teck		
Zeichnung:	Flächen Dach mit Darstellung Photovoltaik Baugesuch		
Datum: 27.09.2021	Bearbeiter: UN	Plan Nr.: B 04 C	Masstab: M. 1:100
Unterschrift Bauherr:		Unterschrift Architekt:	