

LEGENDE

| | |
|--|-------------|
| | BESTAND |
| | ABBRUCH |
| | NEUBAU |
| | RETTUNGSWEG |

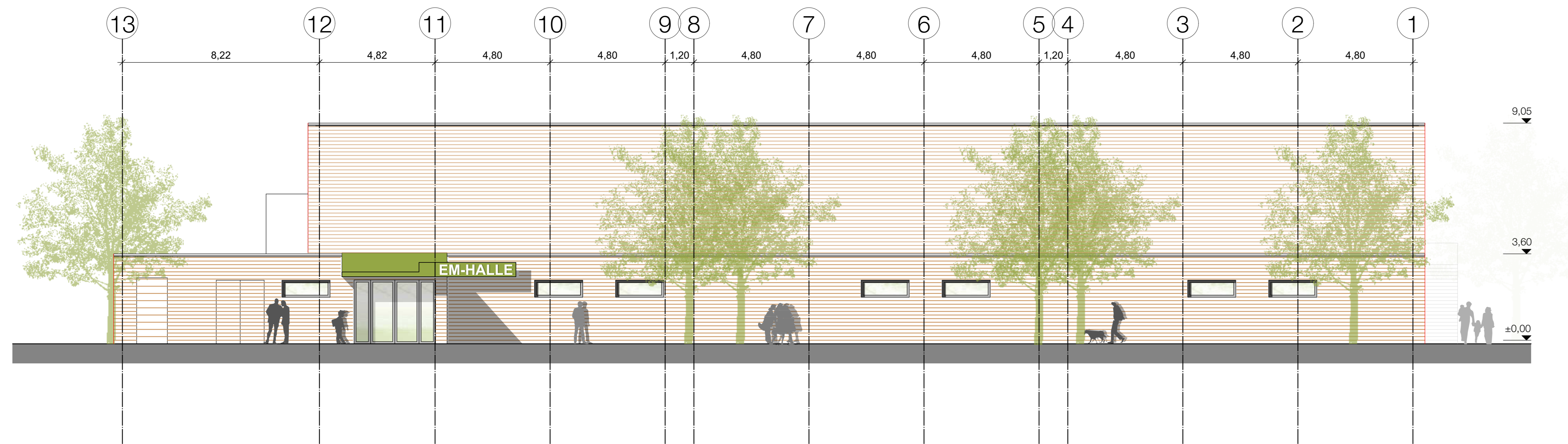

ANSICHT OST

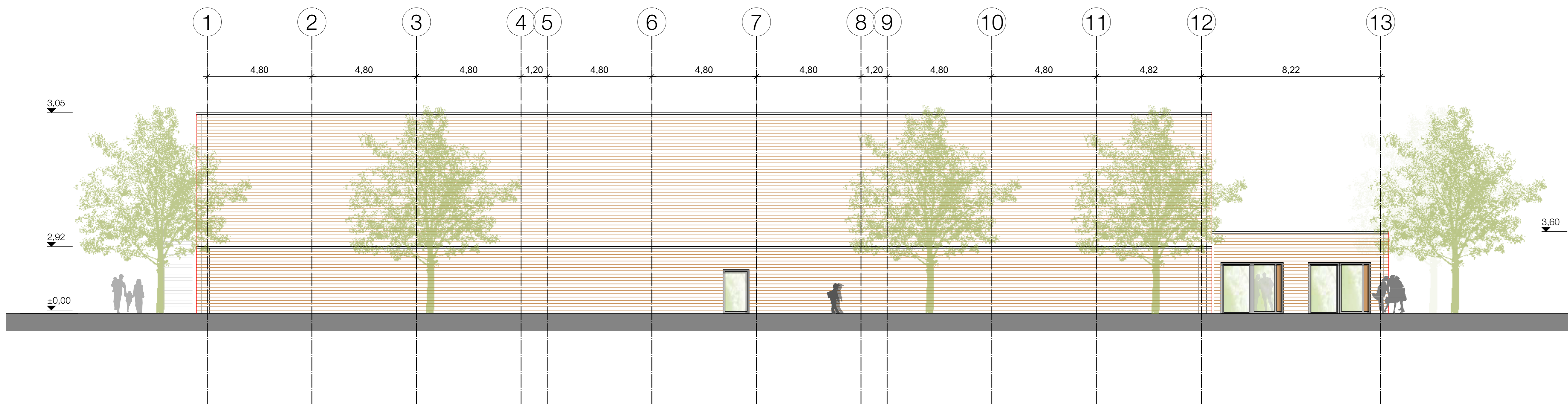

ANSICHT WEST

HINWEISE
 ALLE MASSE SIND ZU PRÜFEN. UNSTIMMIGKEITEN SIND DEM ARCHITEKTEN, SOWIE ALLEN PLANUNGSBETEILIGTEN MITZUTEILEN. SÄMTLICHE DETAILS UND ANGABEN DIESER ZEICHNUNG UND DER AUSSCHREIBUNG SIND EXAKT EINZUHALTEN. DER AUFTRAGNEHMER HAFTET FÜR DIE SACH- UND FACHGERECHTE KONSTRUKTION, SOFERN ER KEINE SCHRIFTLICHE EINWENDUNG VORAB ERHEBT.

PLANUNTERLAGEN EXTERN

21_KuTEMS
KIRCHHEIM UNTER TECK EM SPORTHALLE
ANSICHT OST / WEST **LP2**

| | |
|----------------------|-----------------|
| PLANGRÖÖE 840 X 1189 | MABSTAB_1:100 |
| PLANUNGSSTAND_210820 | AUSDRUCK_210820 |
| PLANCODIERUNG | 301 |



BAUSTELLENADRESSE
 KIRCHHEIM UNTER TECK EM SPORTHALLE
 ZUM RUCHHOLZ 9
 D-73230 KIRCHHEIM UNTER TECK

BAUHERR
 STADTVERWALTUNG KIRCHHEIM UNTER TECK
 ABTEILUNG GEBÄUDEWIRTSCHAFT UND HOCHBAU
 D-73230 KIRCHHEIM UNTER TECK

ARCHITEKT
 bfgmbh
 architekten & fassadenplanung
 D - 70182 stuttgart
 Olgasstraße 69
 Telefon 07141 / 2521162
 21_KuTEMS@bfgmbh.com
 www.bfgmbh.com