

Anlage 20 zur Sitzungsvorlage IWU/2021/027 (ö)

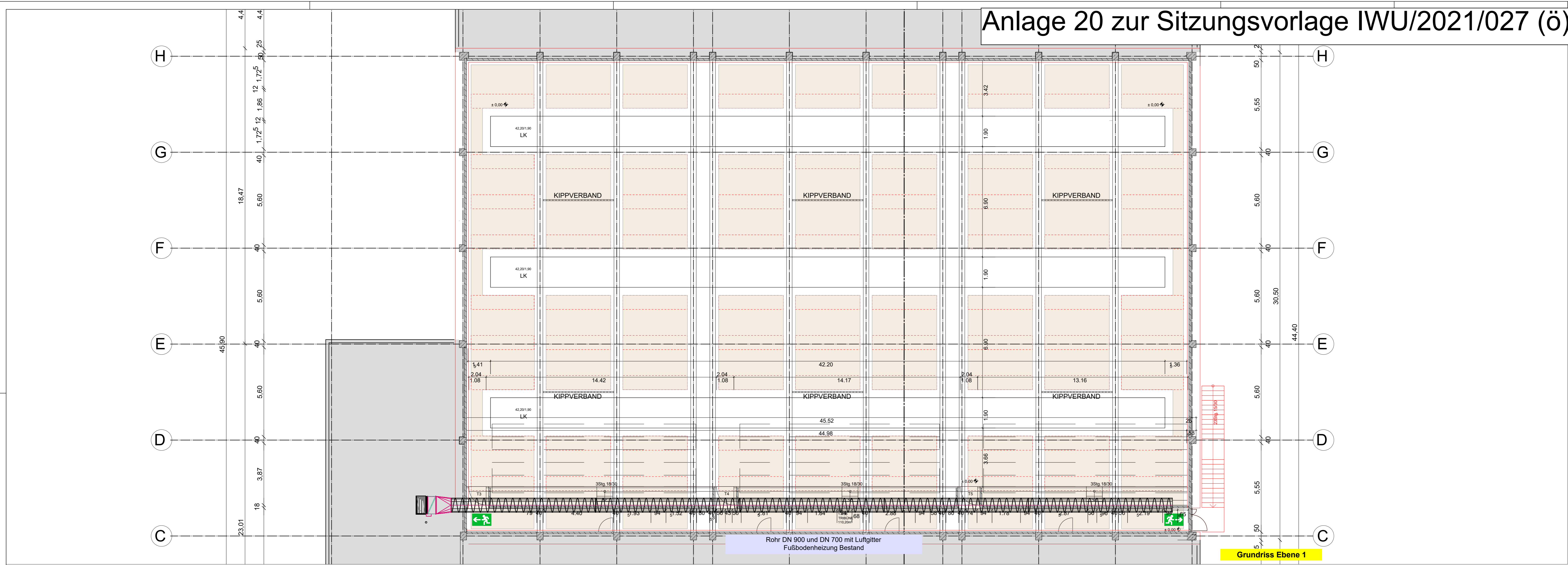

Grundriss Ebene 1

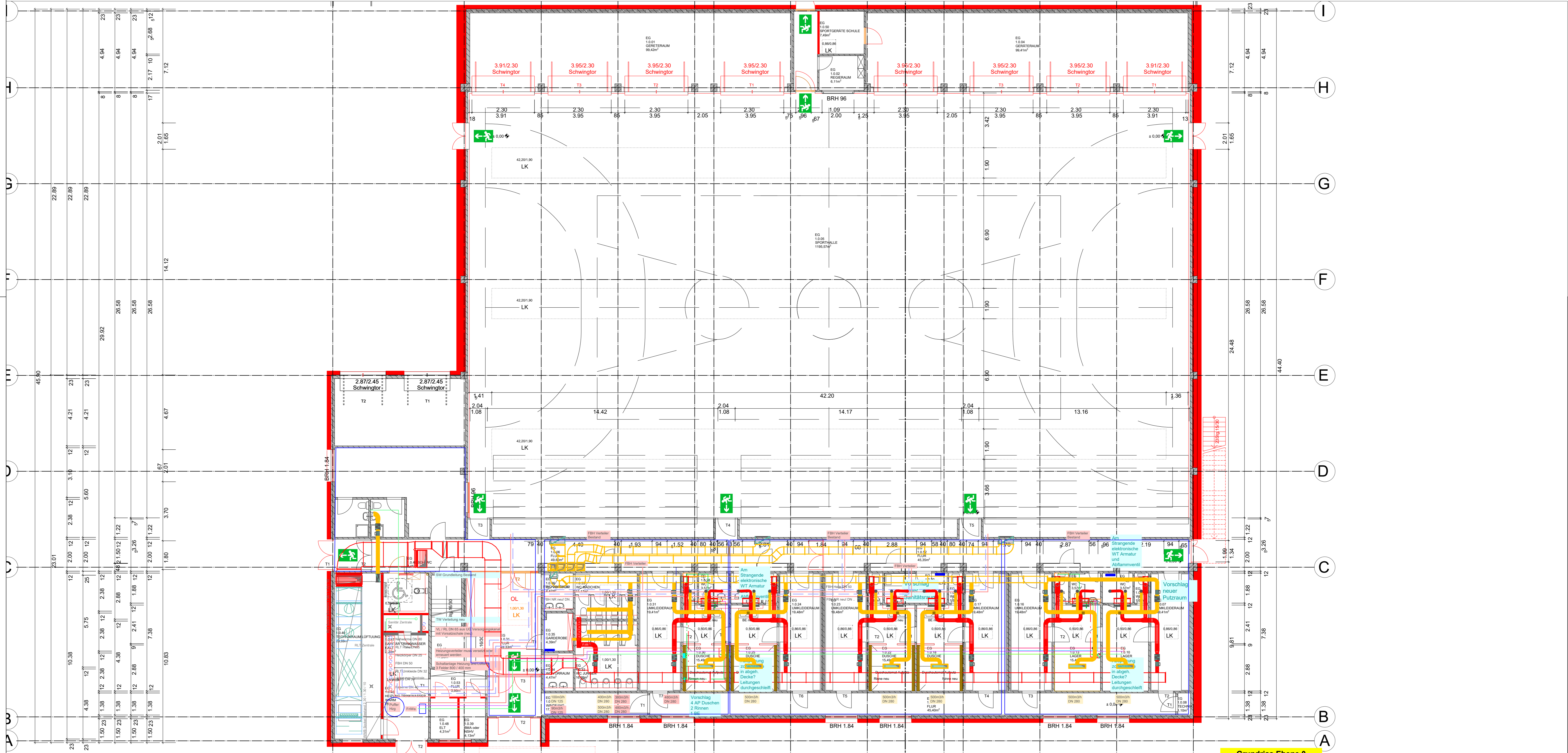

Grundriss Ebene 0

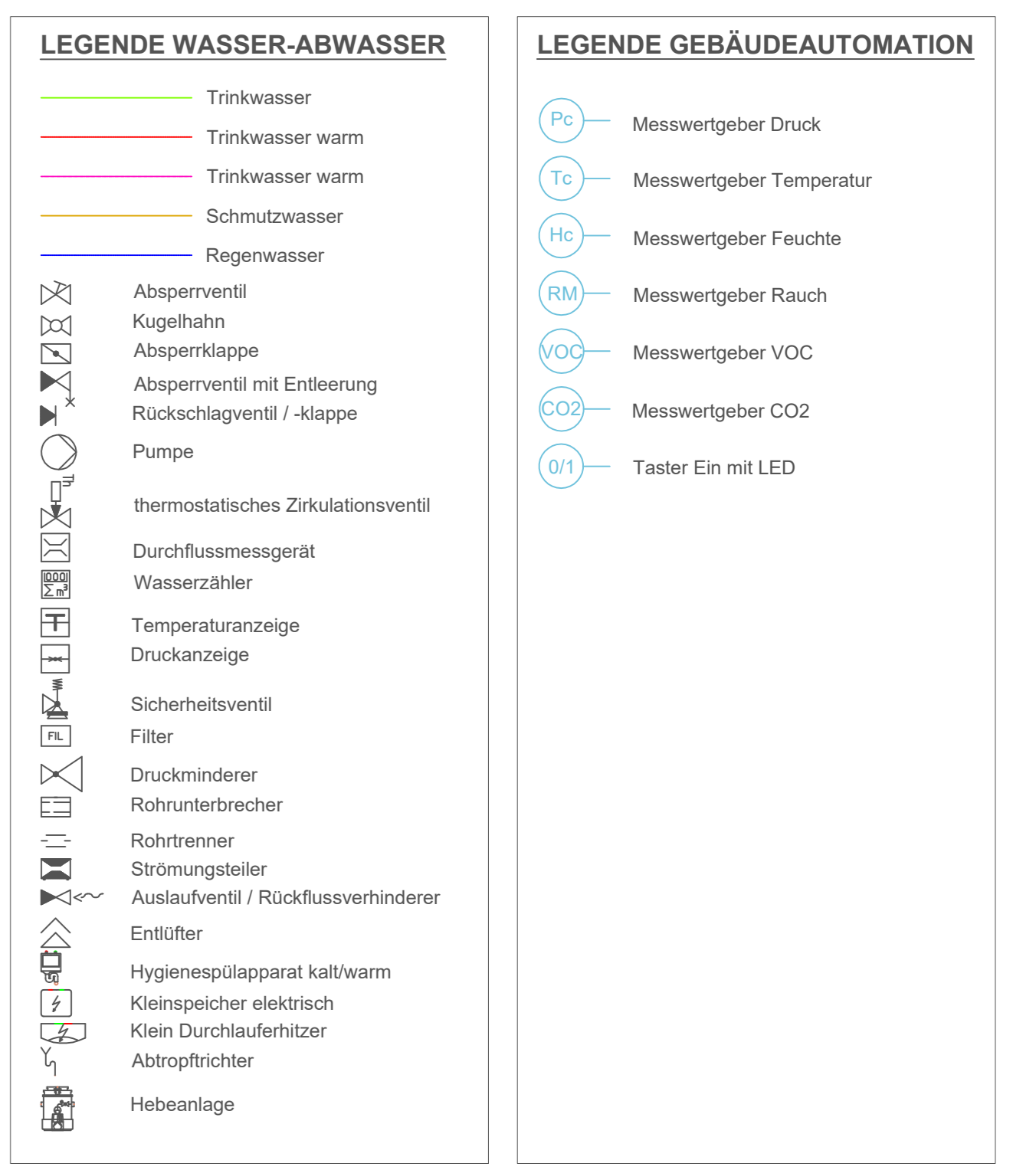
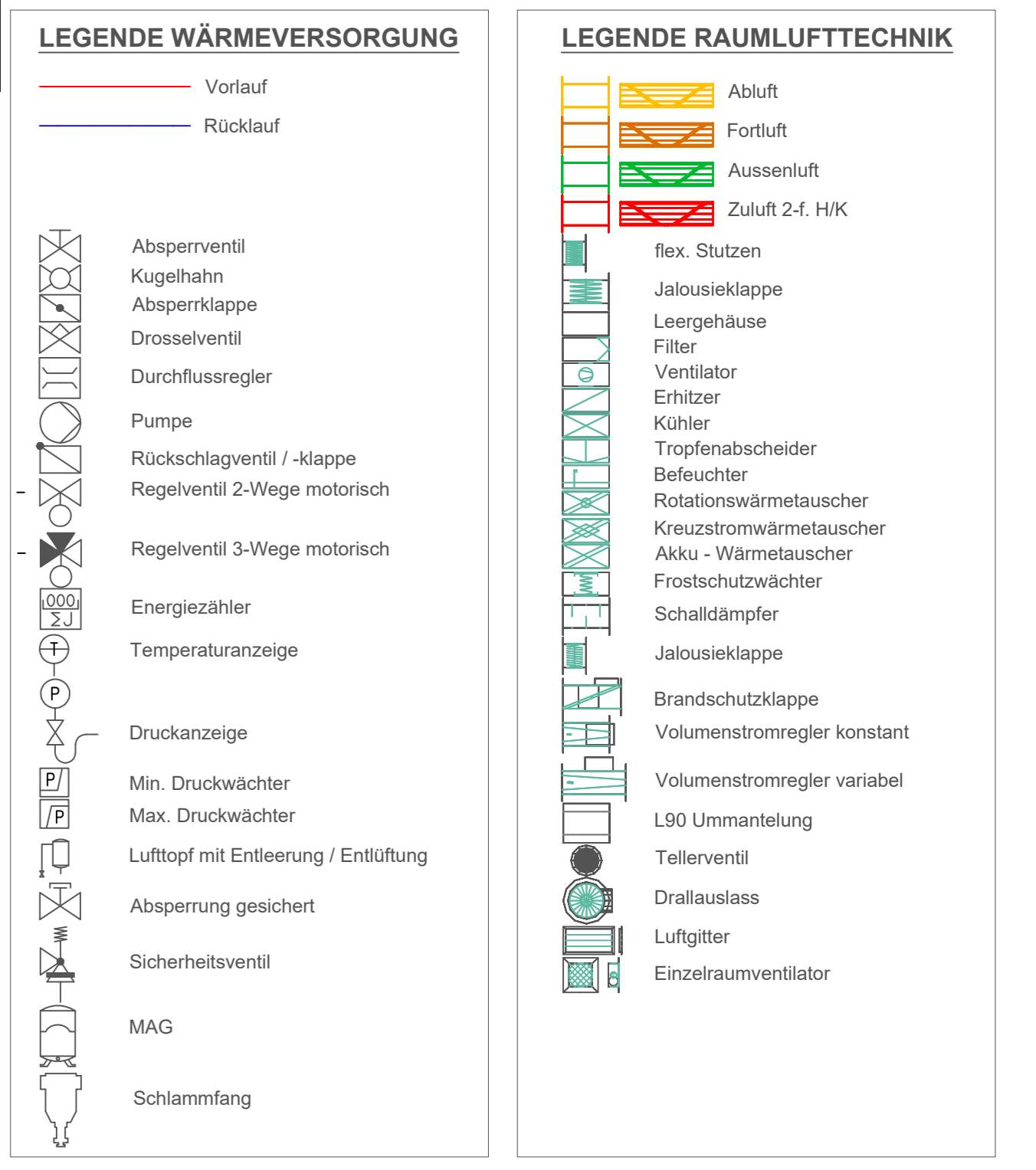

Projekt / Adresse	Sporthalle Eduard Mörike Schulzentrum 73230 Kirchheim - Ottingen
Auftraggeber	Grosse Kreisstadt Kirchheim unter Teck Marktstraße 73230 Kirchheim unter Teck
Gewerk	TGA Wasser und Entwässerung Wärmeversorgung Raumlüftungstechnik Klimatechnik Gebäudeautomation Medien
Leistungsphase	2 - Vorplanung
Grundriss/Schema	Grundriss NOTWENDIGE SANIERUNG ohne MFR
Nummer	2106-V-G-EG-HLSG-001.2
Datum	21.08.2021
Maßstab	M 1:100
Version	1.0
Architektenplan	102 21_KuTEMS 2 GRUNDRISS EG Notwendige SANIERUNG o.MFR_210820
Elektroplan	-
Bemerkungen	- 8411189 mm

S PLUS
Ingenieurgesellschaft mbH

Bismarckstr. 18
73230 Kirchheim u. Teck
Tel. 07021 - 7387198
info@SplusGmbH.de