

Seestrass

Gerätehaus

Kiga / Schule

Kiga

Gerätehaus

Weg neu Pflaster

Weg neu Asphalt

Weg neu Pflaster

Weg neu Asphalt



**Pausenhof**  
 Betonpflaster neu  
 römischer Verband  
 Gestaltung Pausenhof:  
 Thiede Landschaftsarchitekten

**Gestaltung Aussenanlagen:**  
 Thiede Landschaftsarchitekten

**Feuerwehrbewegungsfläche**  
 7x12m  
 (Alt. 1)

**Sammelplatz KiTa**  
 ~100m<sup>2</sup>

**Sammelplatz GS**  
 ~100m<sup>2</sup>

ANERKANNT BAUHERR

Kirchheim unter Teck, den

ANERKANNT BAUHERR

Kirchheim unter Teck, den

BAUANTRAG

BAUVORHABEN:

**Bildungshaus Nöbern**  
 Seestrass 7, Nöbern  
 73230 Kirchheim unter Teck

BAUHERR:

**Stadt Kirchheim unter Teck**  
 Marktstrass 14  
 73230 Kirchheim unter Teck

PLANVERFASSTER:

**KILTZ KAZMAIER ARCHITEKTEN**  
 BERTHOLD KILTZ · NORBERT KAZMAIER · 1. STUFE: 06 49 99 0  
 HORNSTRASS 12 · 73558 AROLDINGEN/TECK · 0 7142 66 99 9  
 73558 AROLDINGEN/TECK · INFO@KILTZKAZMAIER.DE

ENTWURFSPLANUNG:

**Erdgeschoss Teil 1**

MASTAB: 1:100

PLANGRÖS: DIN A0

GEZ.: 14.07.21

DATUM:



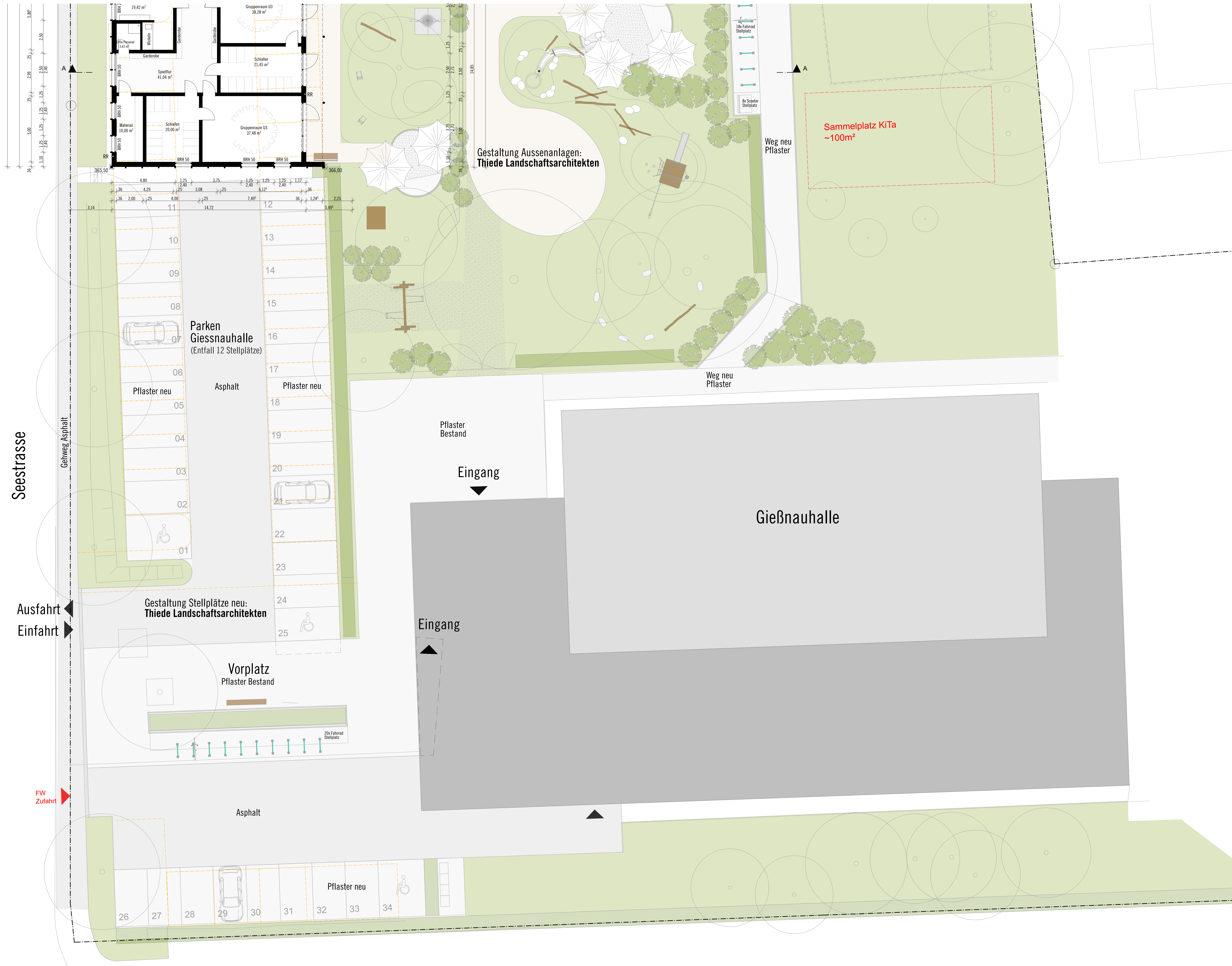

ANERKANNT BAUHERR

Kirchheim unter Teck, den

ANERKANNT BAUHERR

Kirchheim unter Teck, den

BAUANTRAG

BAUVORHABEN  
**Bildungshaus Nabern**  
 SeesträÙe 7, Nabern  
 73230 Kirchheim unter Teck

BAUHERR:  
**Stadt Kirchheim unter Teck**  
 Marktstraße 14  
 73230 Kirchheim unter Teck

PLANVERFASSER:  
**KILTZ KAZMAIER ARCHITEKTEN**  
 BERTHOLD KILTZ · NORBERT KAZMAIER · 1. STUFE 04-49391-0  
 HORNSTRASSE 12 · 73536 AICHHEIM/TECK · 07142 66-9933  
 INFO@KILTZKAZMAIER.DE

ENTWURFSPLANUNG:  
 Erdgeschoss Teil 2

MAßSTAB: 1:100 | PLANGRÖÙE: DIN A0 | GEZ.: | DATUM: 14.07.21





ANERKANNT BAUHERR

Kirchheim unter Teck, den

ANERKANNT BAUHERR

Kirchheim unter Teck, den

BAUANTRAG

BAUVORHABEN  
**Bildungshaus Nabern**  
 Speisstraße 7, Nabern  
 73230 Kirchheim unter Teck

BAUHERR:  
**Stadt Kirchheim unter Teck**  
 Marktstraße 14  
 73230 Kirchheim unter Teck

PLANVERFASSER:  
**KILTZ KAZMAIER ARCHITEKTEN**  
 BERTHOLD KILTZ · NORBERT KAZMAIER · 1. STUFE 80-49 99 0  
 HORNSTRASSE 12 · 73539 KIRCHHEIM/TECK · 4. STUFE 018 99 99 9  
 INFO@KILTZKAZMAIER.DE

ENTWURFSPLANUNG:  
**Obergeschoss**

Plannummer:

MAßSTAB: 1:100  
 PLANGRÖßE: DIN A0  
 GEZ.:  
 DATUM: 14.07.21



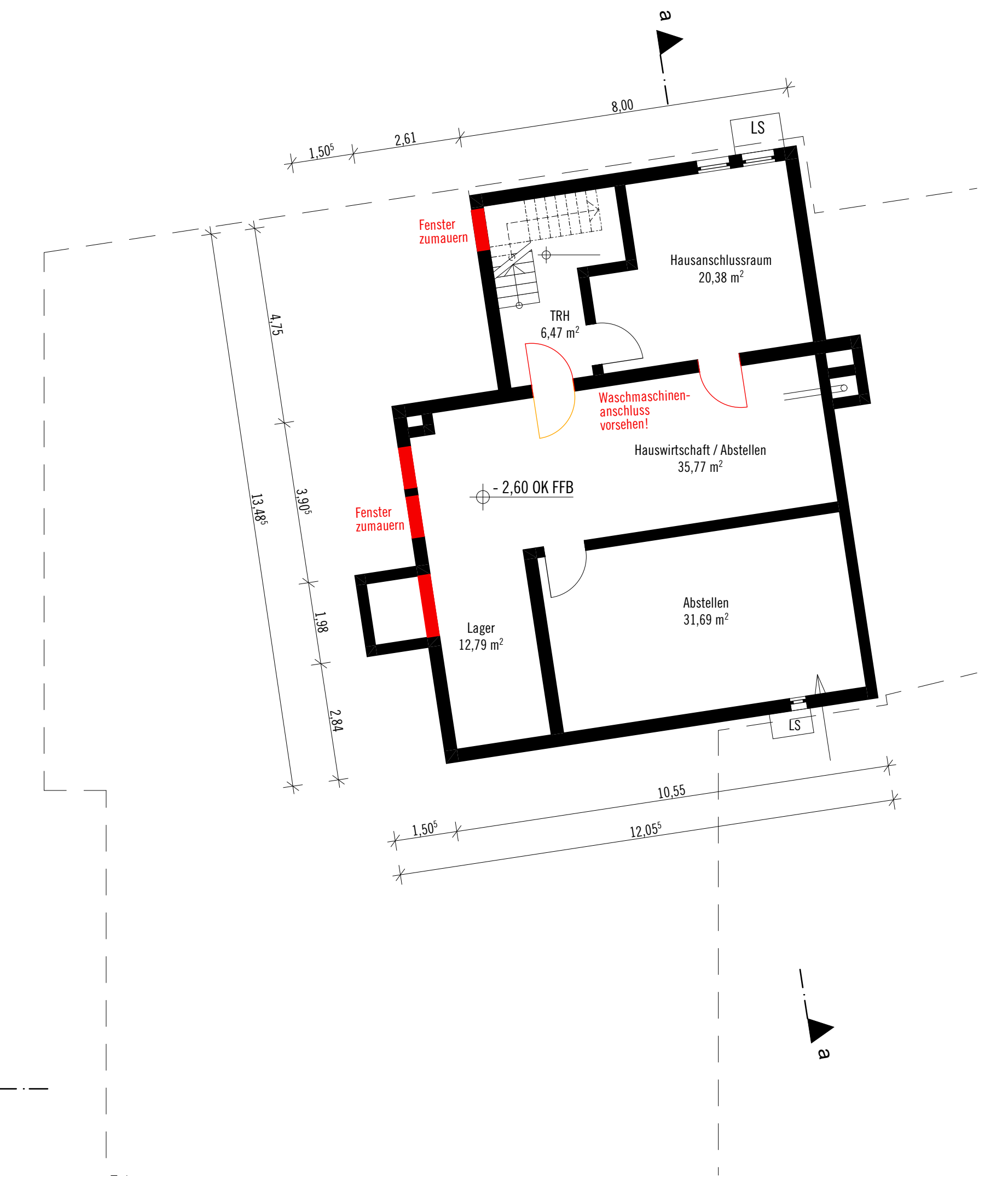
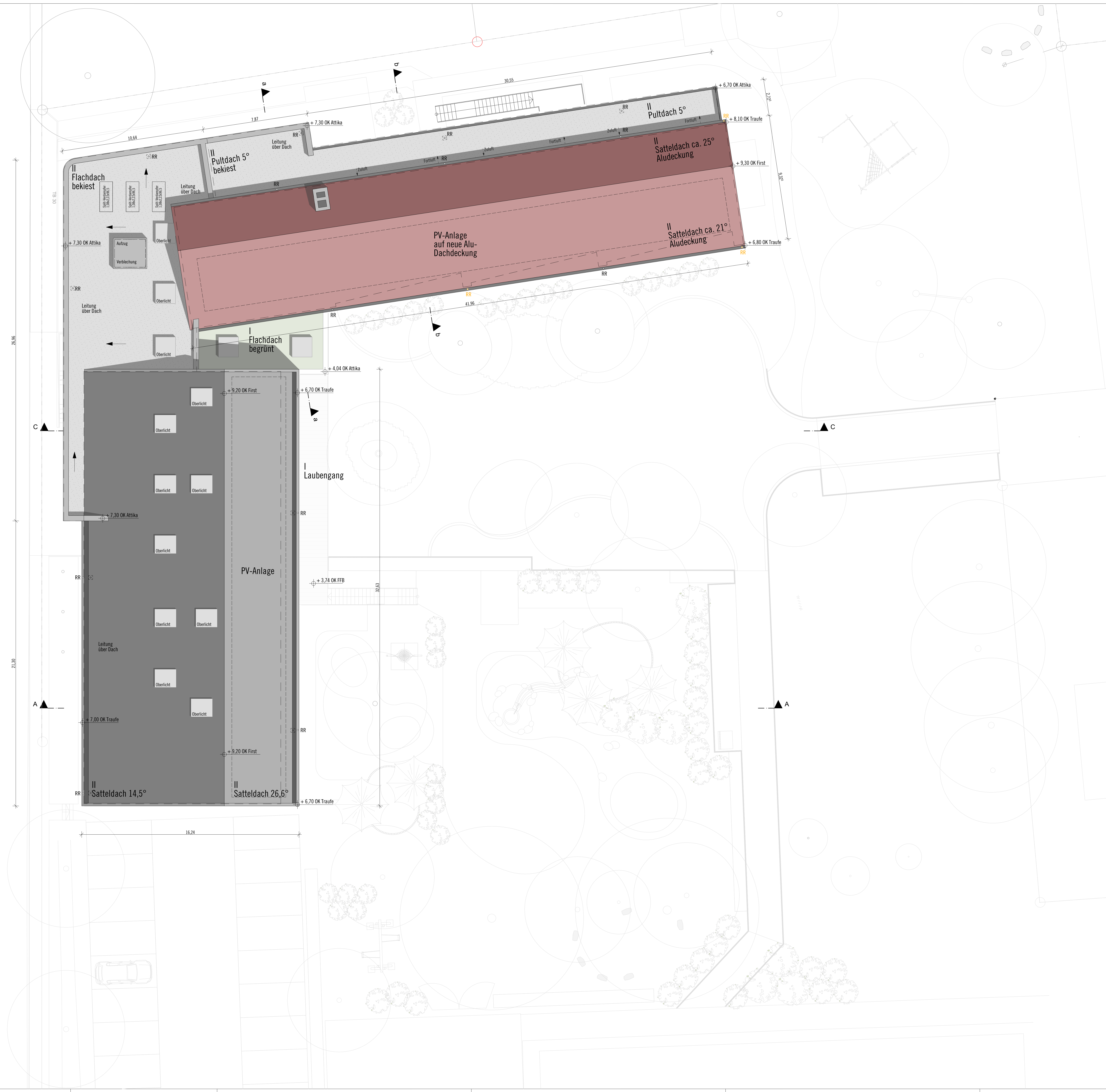

Untergeschoss  
Grundschule

**ANERKANNT BAUHERR**

Kirchheim unter Teck, den

**ANERKANNT BAUHERR**

Kirchheim unter Teck, den

**BAUANTRAG**

BAUVORHABEN:  
**Bildungshaus Nabern**  
Siesstraße 7, Nabern  
73230 Kirchheim unter Teck

BAUHERR:  
**Stadt Kirchheim unter Teck**  
Marktstraße 14  
73230 Kirchheim unter Teck

PLANVERFASSER:  
**KILTZ KAZMAIER ARCHITEKTEN**  
BERTHOLD KILTZ - NORBERT KAZMAIER 1 07142 84-49 99 0  
HORNSTRASSE 12 73558 AICHHEIM/TECK 07142 84-99 99 1  
INFO@KILTZKAZMAIER.DE

ENTWURFSPLANUNG:  
**Dachaufsicht - Untergeschoss**

Plannummer:

MAßSTAB: 1:100  
PLANGRÖßE: DIN A0  
GEZ.:  
DATUM: 14.07.21



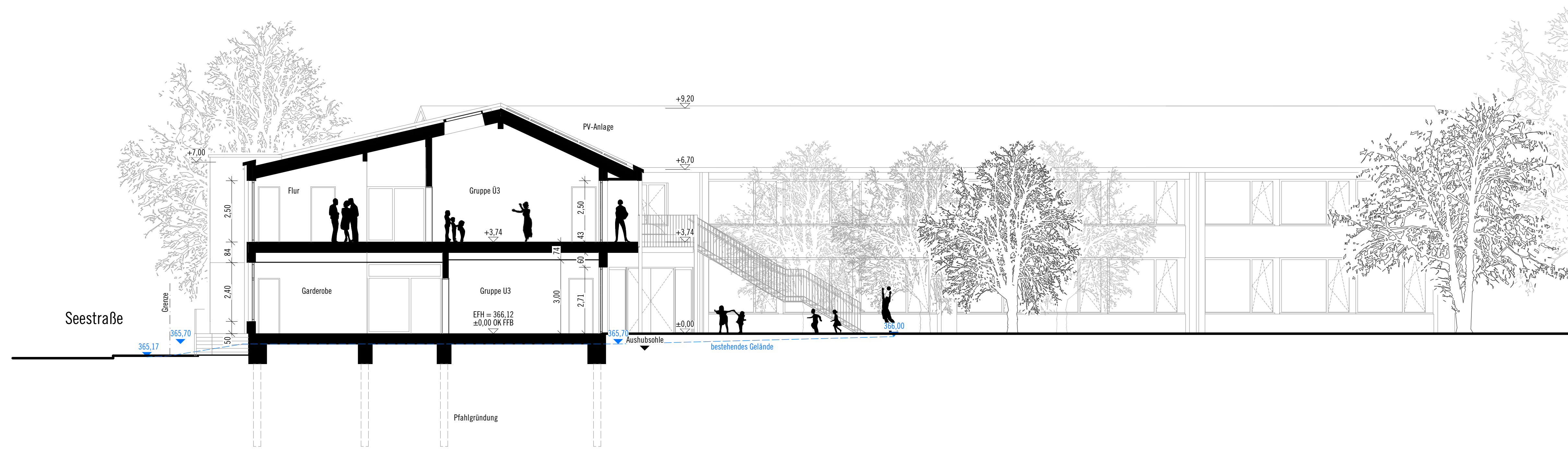

Schnitt A-A

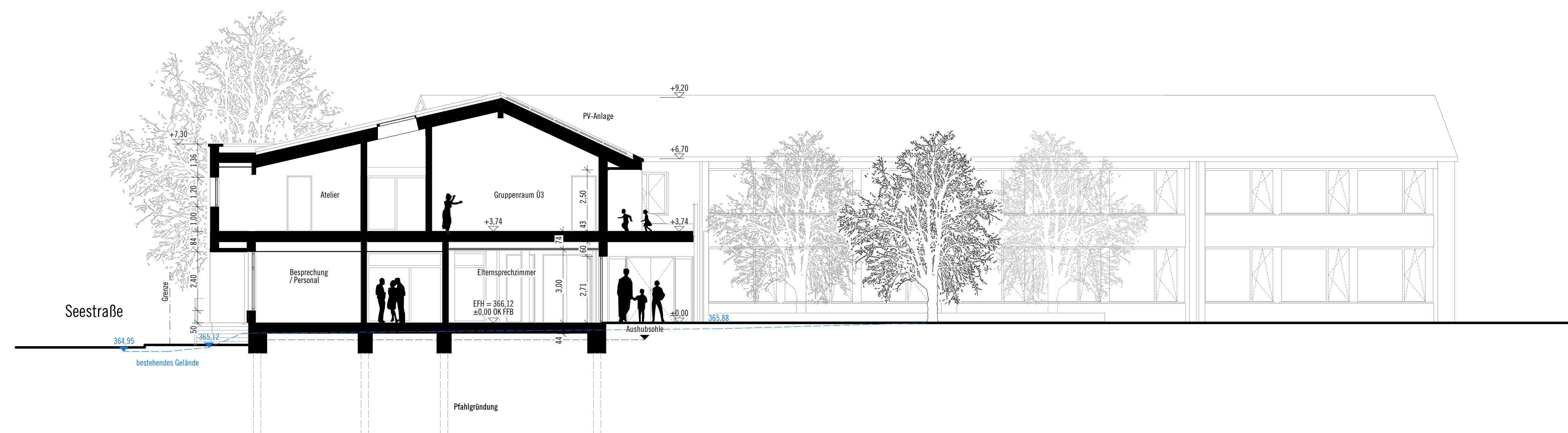

Schnitt B-B

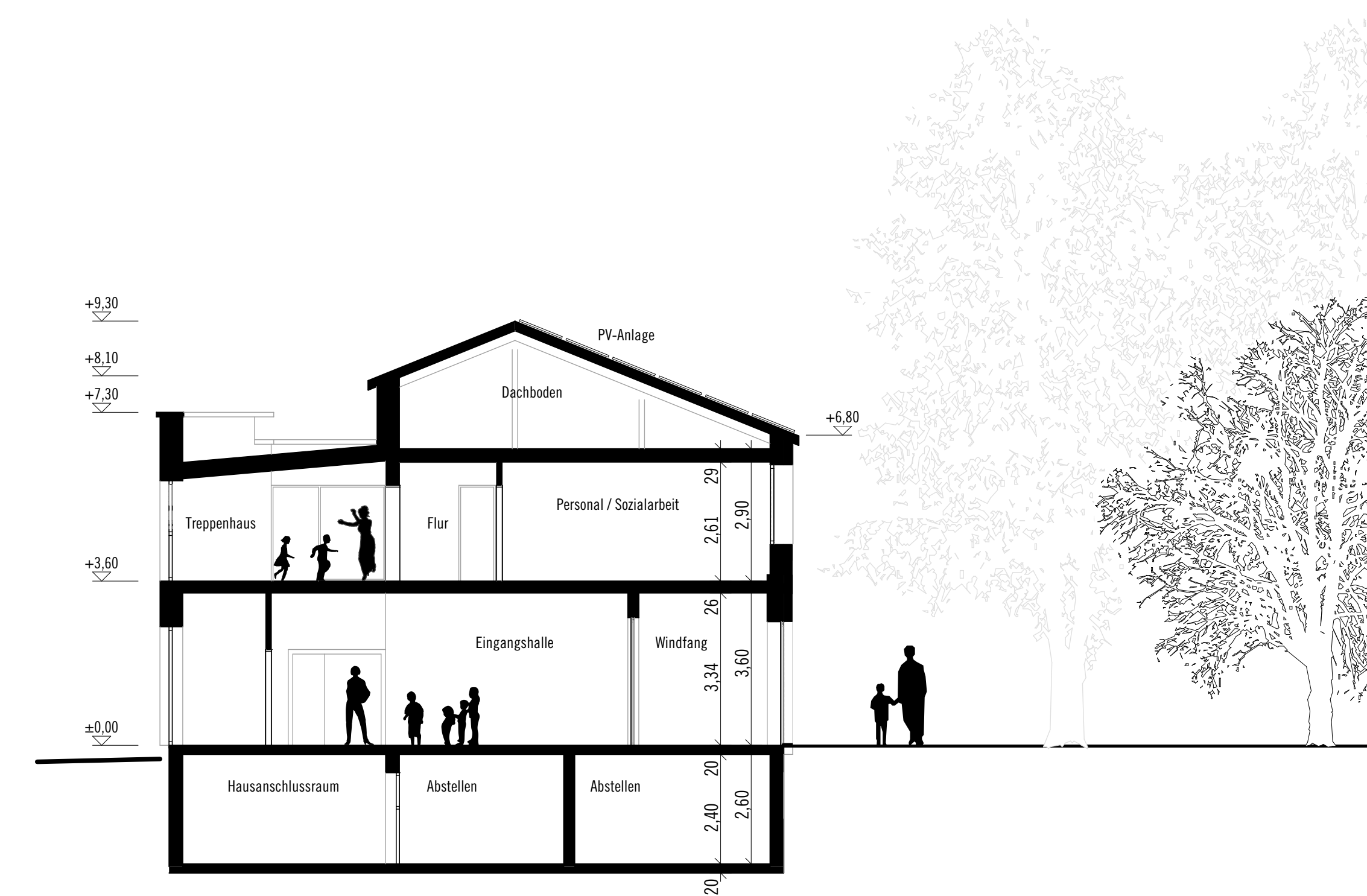

Schnitt D-D

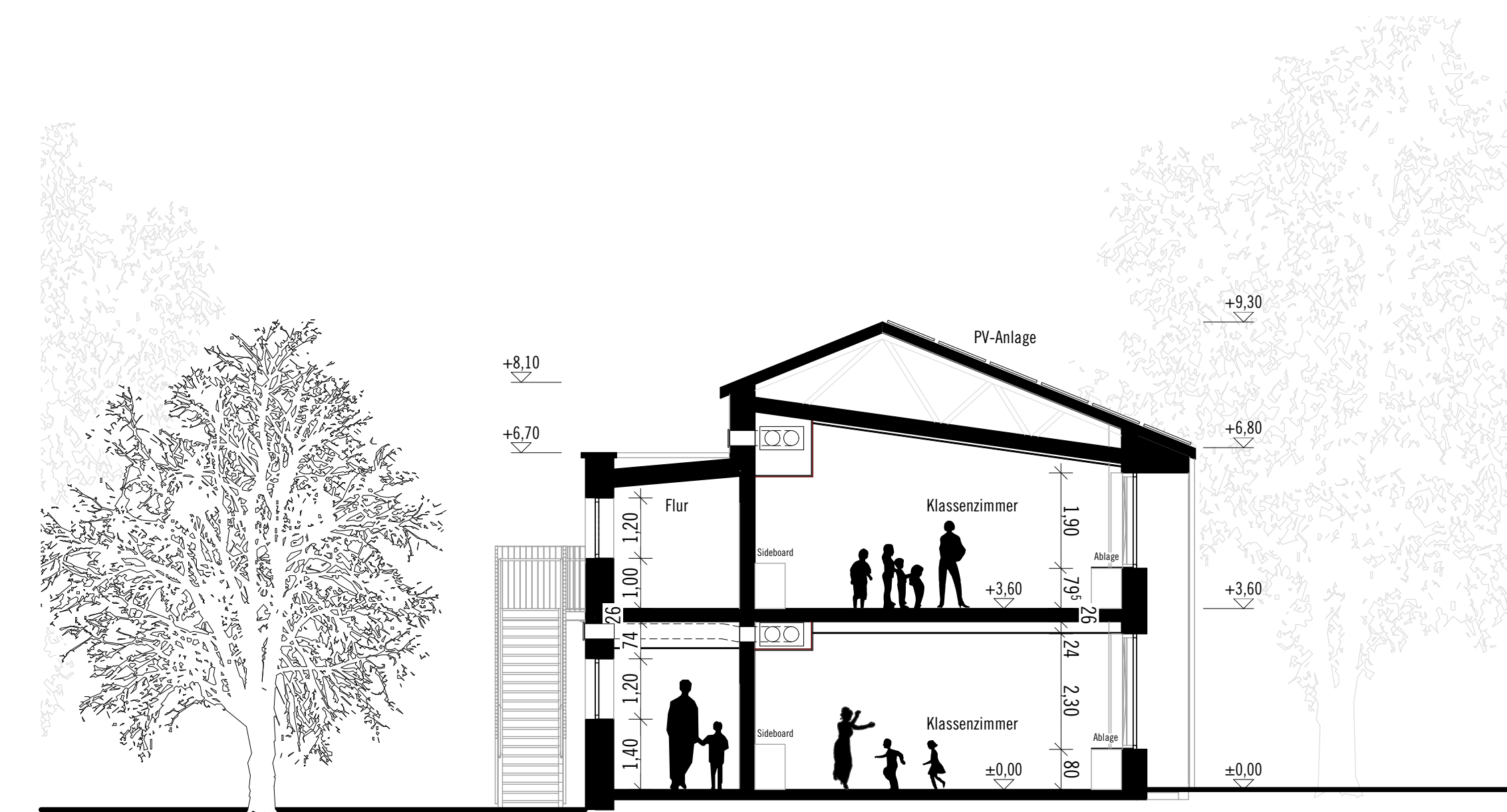

Schnitt C-C

ANERKANNT BAUHERR

Kirchheim unter Teck, den

ANERKANNT BAUHERR

Kirchheim unter Teck, den

BAUANTRAG

BAUVORHABEN:  
Bildungshaus Nabern  
Seestraße 7, Nabern  
73230 Kirchheim unter Teck

BAUHERR:  
Stadt Kirchheim unter Teck  
Marktstraße 14  
73230 Kirchheim unter Teck

PLANVERFASSEN:  
KILTZ KAZMAIER ARCHITEKTEN  
BERTHOLD KILTZ · NORBERT KAZMAIER · 1. STUFE: 04-49 95 0  
HORNSTRASSE 12 · 73530 AICHÖRMINGEN/TECK · 07142 64 99 92  
INFO@KILTZKAZMAIER.DE

ENTWURFSPLANUNG:  
Schnitte

Plannummer:

MAßSTAB: 1:100  
PLANGRÖßE: DIN A0  
GEZ.:  
DATUM: 14.07.21





Ansicht Süd-Ost



Ansicht Nord-West

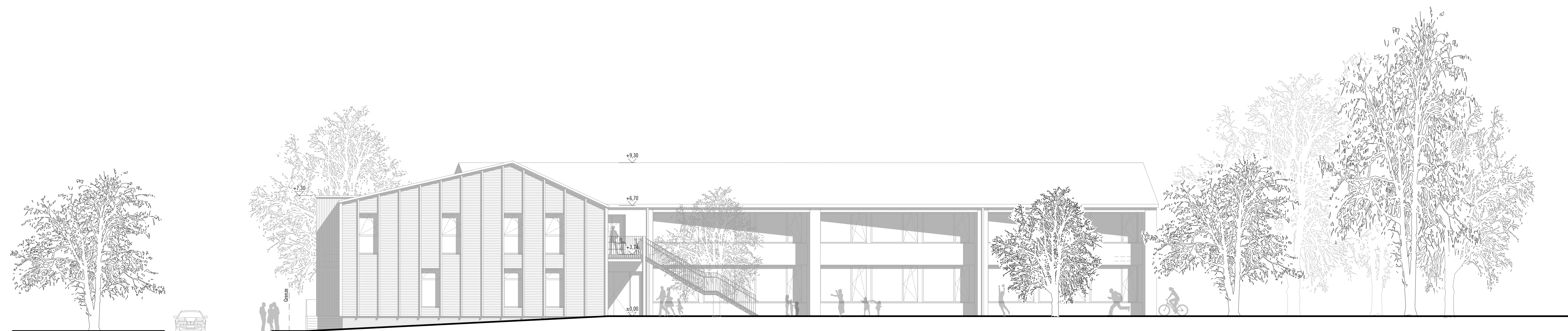

Ansicht Süd-West

**ANERKANNT BAUHERR**

Kirchheim unter Teck, den

**ANERKANNT BAUHERR**

Kirchheim unter Teck, den

**BAUANTRAG**

BAUVORHABEN:  
**Bildungshaus Nabern**  
 Seestrasse 7, Nabern  
 73230 Kirchheim unter Teck

BAUHERR:  
**Stadt Kirchheim unter Teck**  
 Marktstraße 14  
 73230 Kirchheim unter Teck

PLANVERFASSER:  
**KILTZ KAZMAIER ARCHITEKTEN**  
 BERTHOLD KILTZ · ROBERT KAZMAIER · 1. STUFE 04 49 95 0  
 HORNSTRASSE 12 · 73230 KIRCHHEIM UNTER TECK · 07142 64 99 92  
 INFO@KILTZKAZMAIER.DE

ENTWURFSPLANUNG:  
**Ansichten Kindergarten**

MASSSTAB: 1:100	PLANGRÖÖE: DIN A0	GEZ.:	PLANNUMMER: 14.07.21
--------------------	----------------------	-------	-------------------------



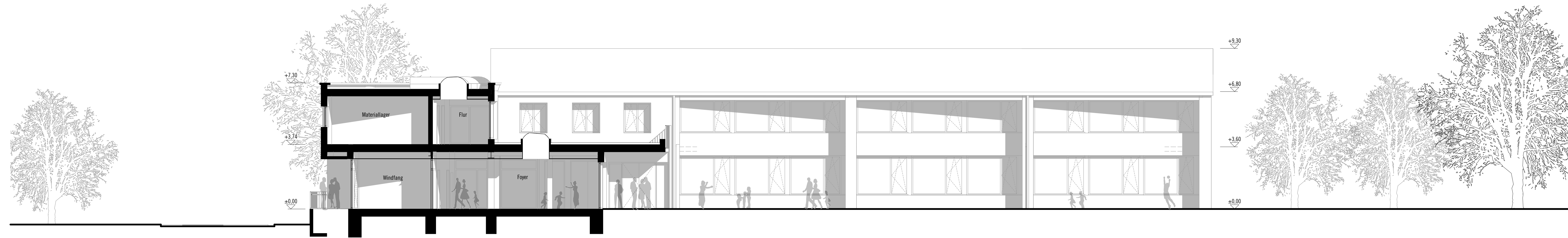

Ansicht Süd-West



Ansicht Süd-Ost

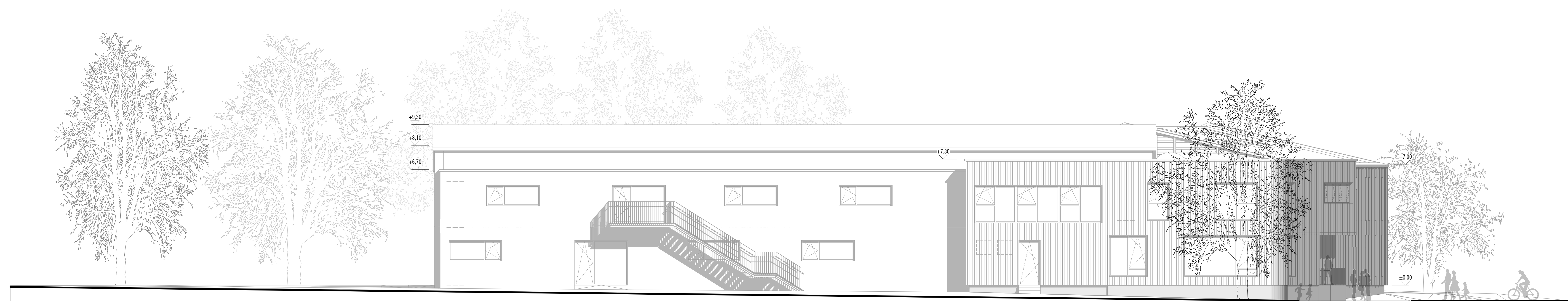

Ansicht Nord-Ost

ANERKANNT BAUHERR

Kirchheim unter Teck, den

ANERKANNT BAUHERR

Kirchheim unter Teck, den

BAUANTRAG

BAUVORHABEN  
**Bildungshaus Nabern**  
 Seestrasse 7, Nabern  
 73230 Kirchheim unter Teck

BAUHERR:  
**Stadt Kirchheim unter Teck**  
 Marktstraße 14  
 73230 Kirchheim unter Teck

PLANVERFASSTER:  
**KILTZ KAZMAIER ARCHITEKTEN**  
 BERTHOLD KILTZ · NORBERT KAZMAIER · 1. STUFE 04-49 95 0  
 HORNSTRASSE 12 · 73539 ARBÖREN / TECK · 0 7142 24 99 92  
 INFO@KILTZKAZMAIER.DE

ENTWURFSPLANUNG:  
 Ansichten Grundschule

Plannummer:

MASSSTAB: 1:100	PLANGRÖÖE: DIN A0	GEZ.:	DATUM: 14.07.21
--------------------	----------------------	-------	--------------------