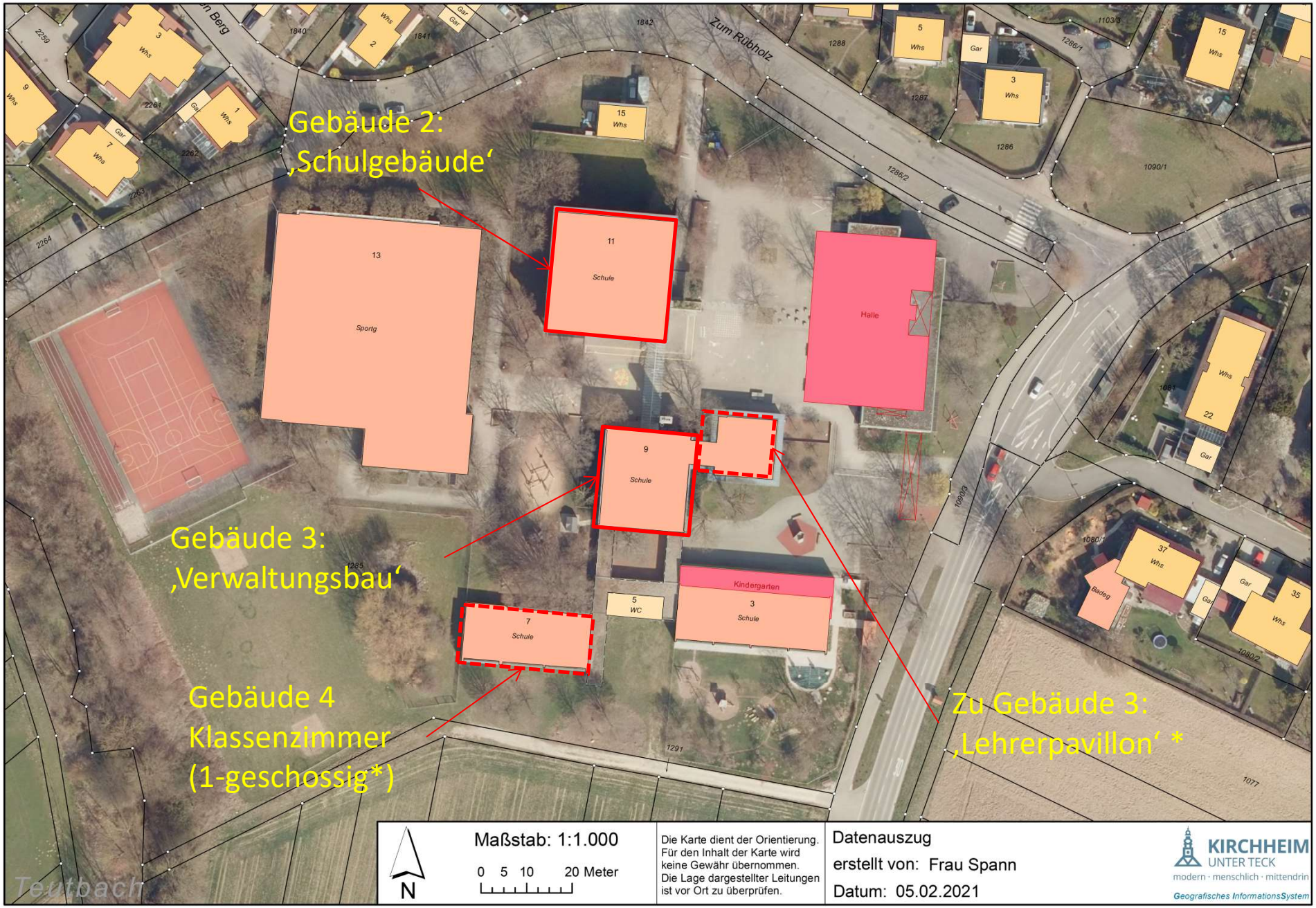

*brandschutztechnisch betrachtet, keine Maßnahmen notwendig