Bauzeitenplan

Projektnummer: 20-828

Eduard Mörike Schule, Lüftungsinstallation, Bauzeitenplan Gebäude 2,

Pos	Vorgang	Dauer	Start	Ende
1	**Gebäude 2**			
2	**Planungsleistung Gebäude 2, LPH 3**			
3	KGR 300 Bauwerk	14at	Di, 22.03.22	Fr, 08.04.22
4	KGR 400 HLS	14at	Di, 22.03.22	Fr, 08.04.22
5	KGR 400 E-Planung	14at	Di, 22.03.22	Fr, 08.04.22
6	**Planungsleistung Gebäude 2, Lüftung LPH 5 und 6**			
7	KGR 300, Trockenbauarbeiten/Maler	33at	Mo, 11.04.22	Mo, 30.05.22
8	KGR 400, HLS	33at	Mo, 11.04.22	Mo, 30.05.22
9	KGR 400 E-Planung	33at	Mo, 11.04.22	Mo, 30.05.22
10	Übergabe der LVs Lüftungseinbau an SG Hochbau	1at	Di, 31.05.22	Di, 31.05.22
11	Submission Lüftungseinbau	1at	Mo, 04.07.22	Mo, 04.07.22
12	Vergabe Lüftungseinbau	1at	Di, 19.07.22	Di, 19.07.22
13	**Sommerferien 2022**	33at	Do, 28.07.22	Mo, 12.09.22
14	**Montage Lüftung**	68at	Mo, 12.09.22	Fr, 16.12.22
14.1	1. Abschnitt 2.OG Süd	13at	Mo, 12.09.22	Mi, 28.09.22
14.2	2. Abschnitt 2.OG, Nord	11at	Do, 29.09.22	Fr, 14.10.22
14.3	3. Abschnitt, 1.OG, Süd	13at	Mo, 17.10.22	Do, 03.11.22
14.4	4. Abschnitt, 1.OG, Nord	13at	Fr, 04.11.22	Di, 22.11.22
14.5	5. Abschnitt, EG	10at	Mi, 23.11.22	Di, 06.12.22
14.6	6. Abschnitt, UG	8at	Mi, 07.12.22	Fr, 16.12.22

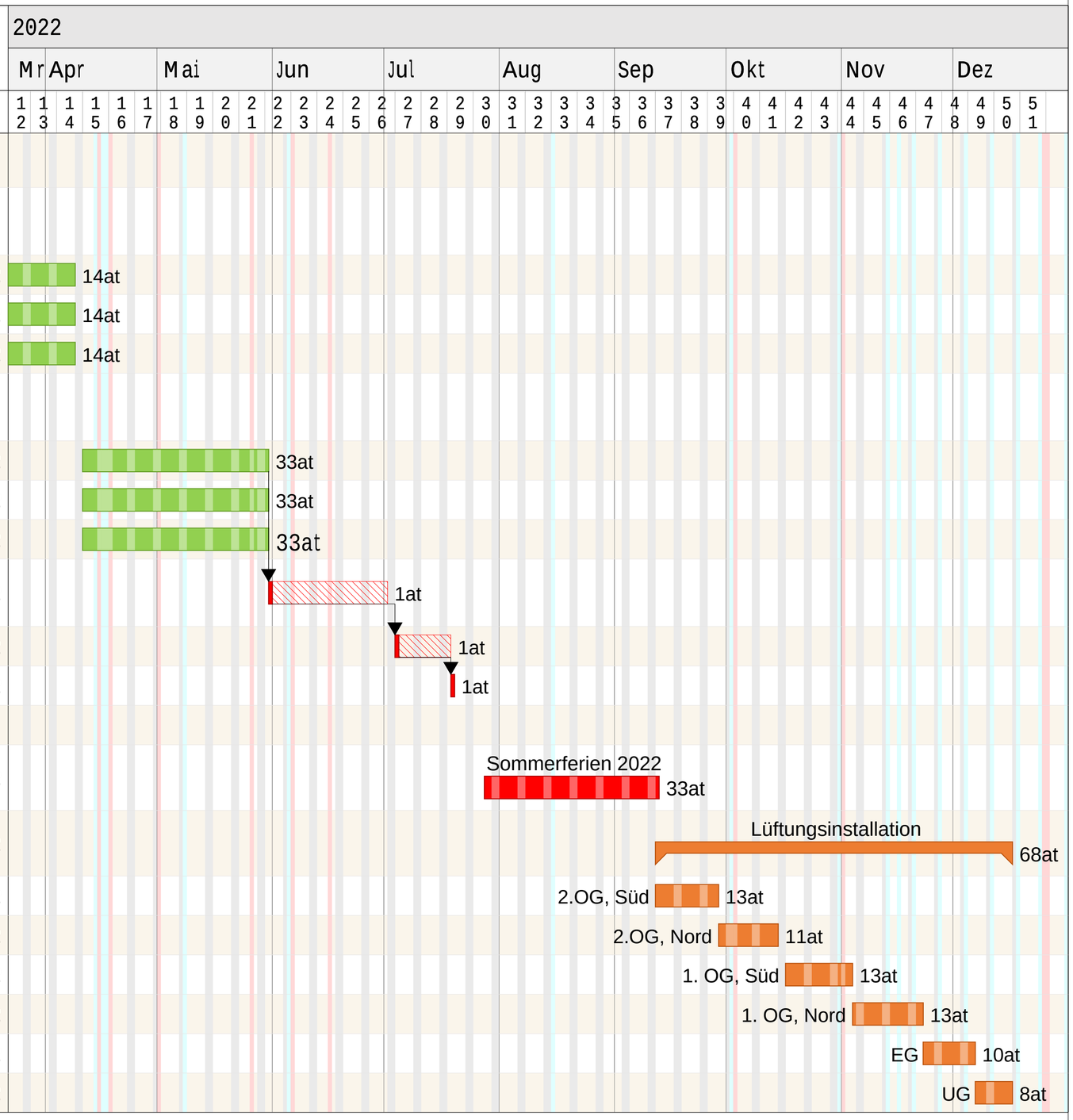

Projektzeitrahmen von Di, 22.03.22 bis Sa, 31.12.22
Kalender: Baden-Württemberg (eingebettet)
Druckdatum: 20.04.2022 08:28
Filter:
Bearbeiter: Admin

erstellt mit pro-Plan 7 (7.0.0.22) Serien Nr.: 714 Lizenz für Göbel, Kirchheim / Teck