Datei: Terminplan EMS, Gebäude 2, Brandschutzmassnahmen, 20.04.2022.PPL

Projektnummer: 20-828

Bauzeitenplan

Eduard Mörike Schule, Brandschutzsanierung, Lüftungsinstallation, Bauzeitenplan Gebäude 2, Außentreppe Gebäude 3, Vorabzug

Pos	Vorgang	Dauer	Start	Ende
1	**Gebäude 2**			
2	**Planungsleistung Gebäude 2, KGR 400 Brandschutzsanierung LPH 5 , 6 und 7**			
3	KGR 400 HLS und E-Planung	41at	Di, 04.10.22	Mi, 30.11.22
4	Übergabe der LVs an SG Hochbau	1at	Do, 01.12.22	Do, 01.12.22
5	Submission HLS und Elektro	1at	Mo, 09.01.23	Mo, 09.01.23
6	Vergabe HLS und Elekktro	1at	Fr, 03.02.23	Fr, 03.02.23
7	**Ausführung HLS und Elektroinstallation**			
8	6 Abschnitte, Klassenzimmer UG bis 2.OG	99at	Mo, 13.03.23	Fr, 04.08.23
9	**Osterferien 2023**	5at	Do, 06.04.23	Fr, 14.04.23
10	**Pfingstferien 2023**	8at	Di, 30.05.23	Fr, 09.06.23
11	**Planungsleistung Gebäude 2, KGR 300 Fassade und Außentreppe LPH 5 , 6 und 7**			
12	KGR 300, Fassade und Außentreppe	41at	Di, 04.10.22	Mi, 30.11.22
13	Übergabe der LVs an SG Hochbau	1at	Do, 01.12.22	Do, 01.12.22
14	Submission Fassade und Außentreppe	1at	Mo, 09.01.23	Mo, 09.01.23
15	Vergabe Fassade und Außentreppe	1at	Fr, 03.02.23	Fr, 03.02.23
16	**Planungsleistung Gebäude 3, KGR 300 Außentreppe LPH 5 , 6 und 7**			
17	KGR 300, Fassade und Außentreppe	18at	Di, 04.10.22	Do, 27.10.22
18	Übergabe des LVs an SG Hochbau	1at	Fr, 28.10.22	Fr, 28.10.22
19	Submission Außentreppe Gebäude 3	1at	Fr, 02.12.22	Fr, 02.12.22
20	Vergabe Außentreppe Gebäude 3	1at	Fr, 23.12.22	Fr, 23.12.22
21	**Ausführung Außentreppe Gebäude 3**	37at	Mo, 13.03.23	Fr, 05.05.23
22	**Sommerferien 2023**	32at	Do, 27.07.23	Fr, 08.09.23
23	**Ausführung Fassade**	32at	Do, 27.07.23	Fr, 08.09.23
24	**Ausführung Außentreppe**	34at	Mo, 11.09.23	Fr, 27.10.23
25	**Herbstferien 2023**	4at	Mo, 30.10.23	Fr, 03.11.23
26	**Planungsleistung Gebäude 2, KGR 300 Trockenbau und Ausbauarbeiten LPH 5 , 6 und 7**			
27	KGR 300, Trockenbau/Ausbauarbeiten	41at	Mo, 11.09.23	Mi, 08.11.23
28	Übergabe der LVs an SG Hochbau	1at	Do, 09.11.23	Do, 09.11.23
29	Submission Trockenbau/Ausbauarbeiten	1at	Mo, 04.12.23	Mo, 04.12.23
30	Vergabe Trockenbau/Ausbauarbeiten	1at	Mi, 20.12.23	Mi, 20.12.23
31	**Weihnachtsferien 2023**	8at	Fr, 22.12.23	Fr, 05.01.24
32	**Ausführung Brandschutz in Fluren und Treppenhaus**			
33	**Osterferien 2024**	8at	Mo, 25.03.24	Fr, 05.04.24
34	Einbau der F90 Trennwände und Türen im EG	8at	Mo, 25.03.24	Fr, 05.04.24
35	Elektro-, BMA, Digitalisierungsinst. Trhs.EG	7at	Di, 26.03.24	Fr, 05.04.24
36	Einbau der F90 Abhangdecke im UG	27at	Di, 02.04.24	Fr, 10.05.24
37	Elektro-, BMA, Digitalisierungsinst. Trhs.UG	18at	Mo, 15.04.24	Fr, 10.05.24
38	**Pfingstferien 2024**	8at	Di, 21.05.24	Fr, 31.05.24
39	Einbau der F90 Wände und Türen im 1.OG	8at	Di, 21.05.24	Fr, 31.05.24
40	Elektro-, BMA, Digitalisierungsinst. Trhs.1.OG	5at	Fr, 24.05.24	Fr, 31.05.24
41	**Sommerferien 2024**	32at	Do, 25.07.24	Fr, 06.09.24
42	Einbau der F90 Wände und Türen 2.OG	17at	Do, 25.07.24	Fr, 16.08.24
43	Elektro-, BMA, Digitalisierungsinst. Trhs.2.OG	15at	Mo, 05.08.24	Fr, 23.08.24
44	Restarbeiten	20at	Mo, 12.08.24	Fr, 06.09.24

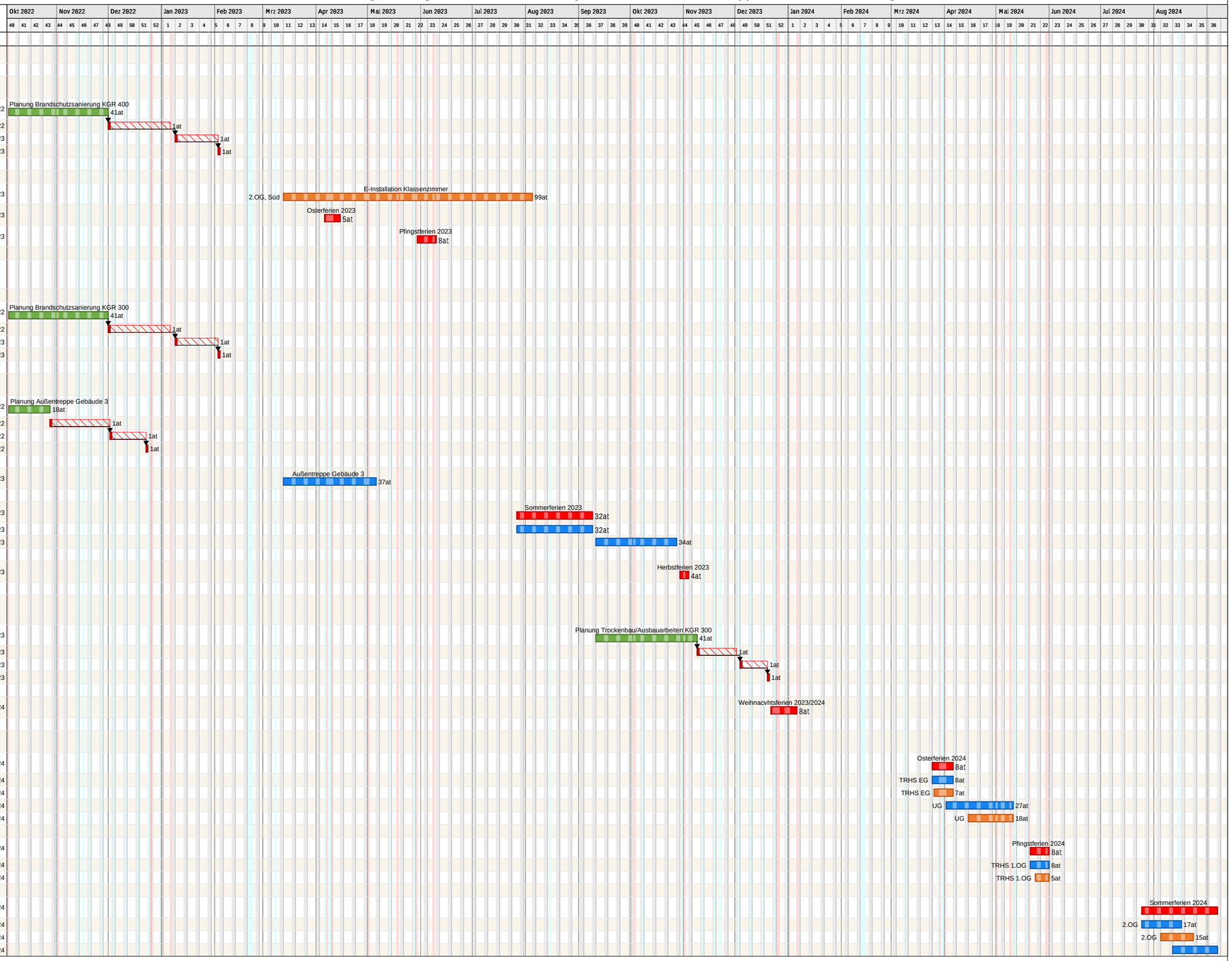

Projektzeitrahmen von Mo, 03.10.22 bis So, 15.09.24
Kalender: Baden-Württemberg (eingebettet)
Druckdatum: 20.04.2022 19:46
Filter:
Bearbeiter: Admin