Anlage 6 zur Sitzungsvorlage GR/2022/060 (ö)

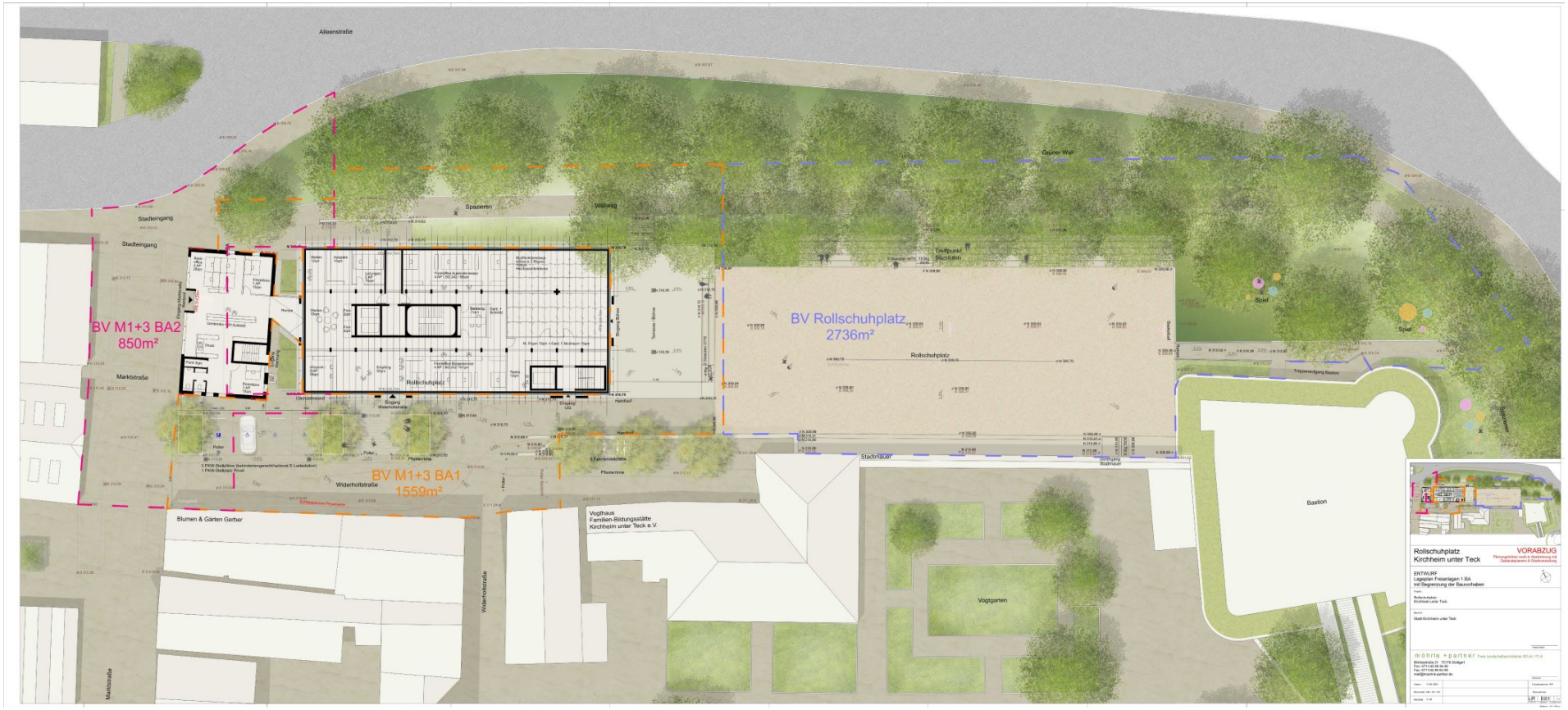

Entwurf BA 1 mit Kostenbereichen

Neubau Verwaltungsgebäude Marktstraße 1 + 3 und Rollschuhplatz