

Studie: Neubau eines Wohnhauses mit Garage

PROJEKT
 Projekt-Nr.: XXX-18
 Alte Plochinger Steige
 73235 Kirchheim/ Teck
 FLST.: 1690/1

BAUHERR
 Unterschrift
 Bauherrschaft:

PLANINHALT **Erdgeschoss**
 Datum: 17.05.2019
 Gezeichnet: R. Klein
 Plan-Nr.: 3
 Plan-Maßstab: 1 : 100
 Plan-Format:

PLANVERFASSER

Ingenieur-Büro für Wohn- und Industriebau
 ■ Entwurf ■ Bauleitung
 ■ Planung ■ Statik

Helmstraße 31
 73272 Niedlingen
 Telefon: 0 71 23 1 9 00 17-0
 Email: gerhard.stolz@ing-stolz.de

0,420 x 0,297 = 0,12 m²

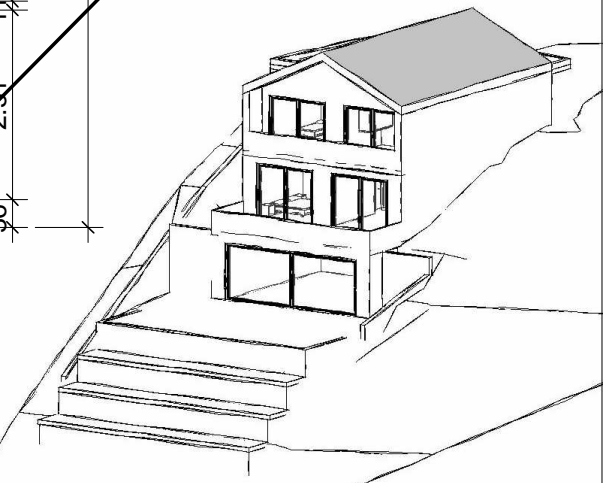
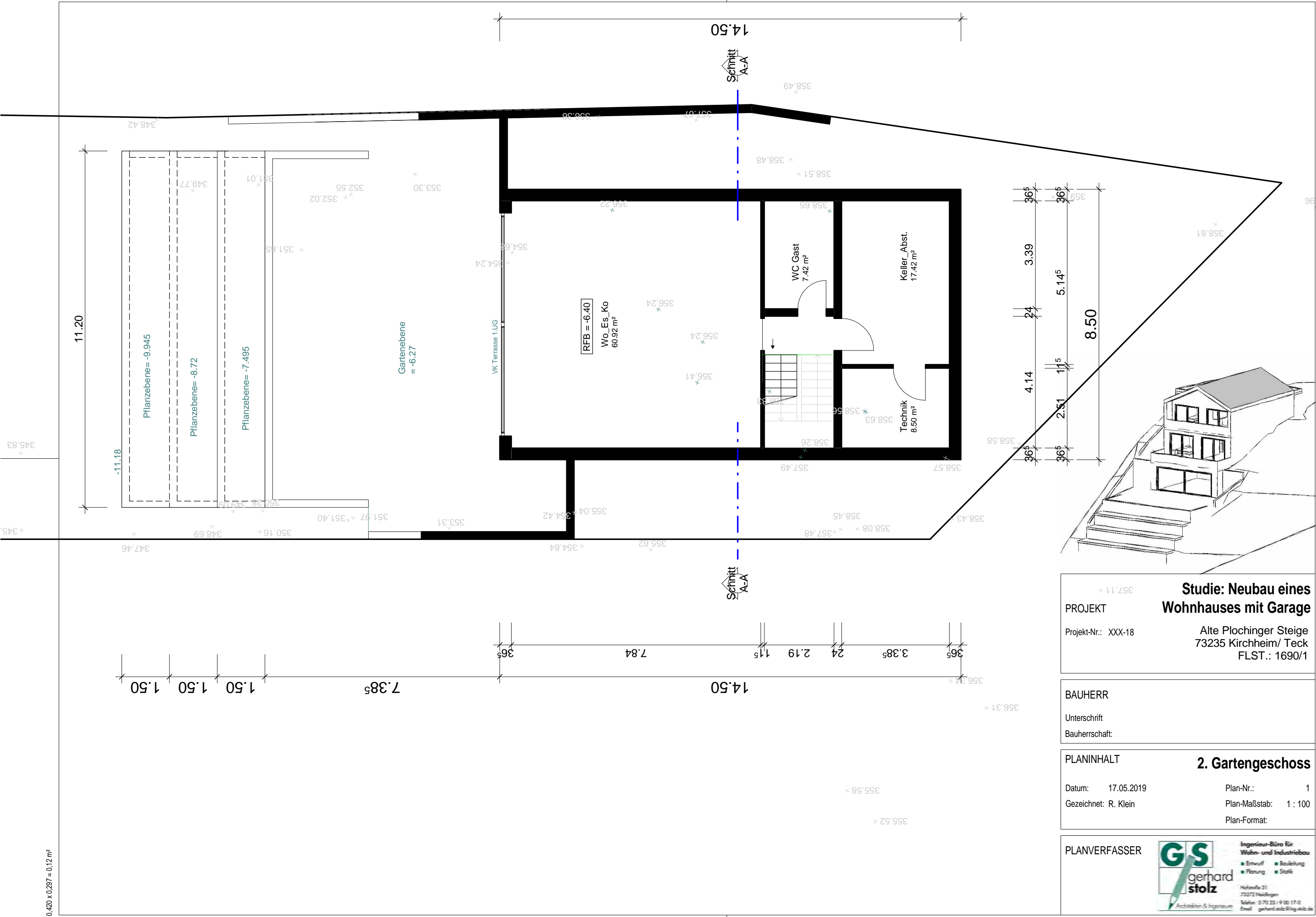

Studie: Neubau eines Wohnhauses mit Garage

PROJEKT Alte Plochinger Steige
73235 Kirchheim/ Teck
FLST.: 1690/1

Projekt-Nr.: XXX-18

BAUHERR

Unterschrift

Bauherrschaft:

PLANINHALT

2. Gartengeschoss

Datum: 17.05.2019 Plan-Nr.: 1

Gezeichnet: R. Klein Plan-Maßstab: 1 : 100

Plan-Format:

PLANVERFASSER

GS
gerhard
stolz
Architekten & Ingenieure

Ingenieur-Büro für
Wohn- und Industriebau

- Entwurf
- Planung
- Bauleitung
- Statik

Helmstraße 31
73272 Heilbronn
Telefon: 07143 900 17-0
Email: gerhard.stolz@ing-stolz.de

0.420 x 0.297 = 0.12 m²

Nordwestansicht

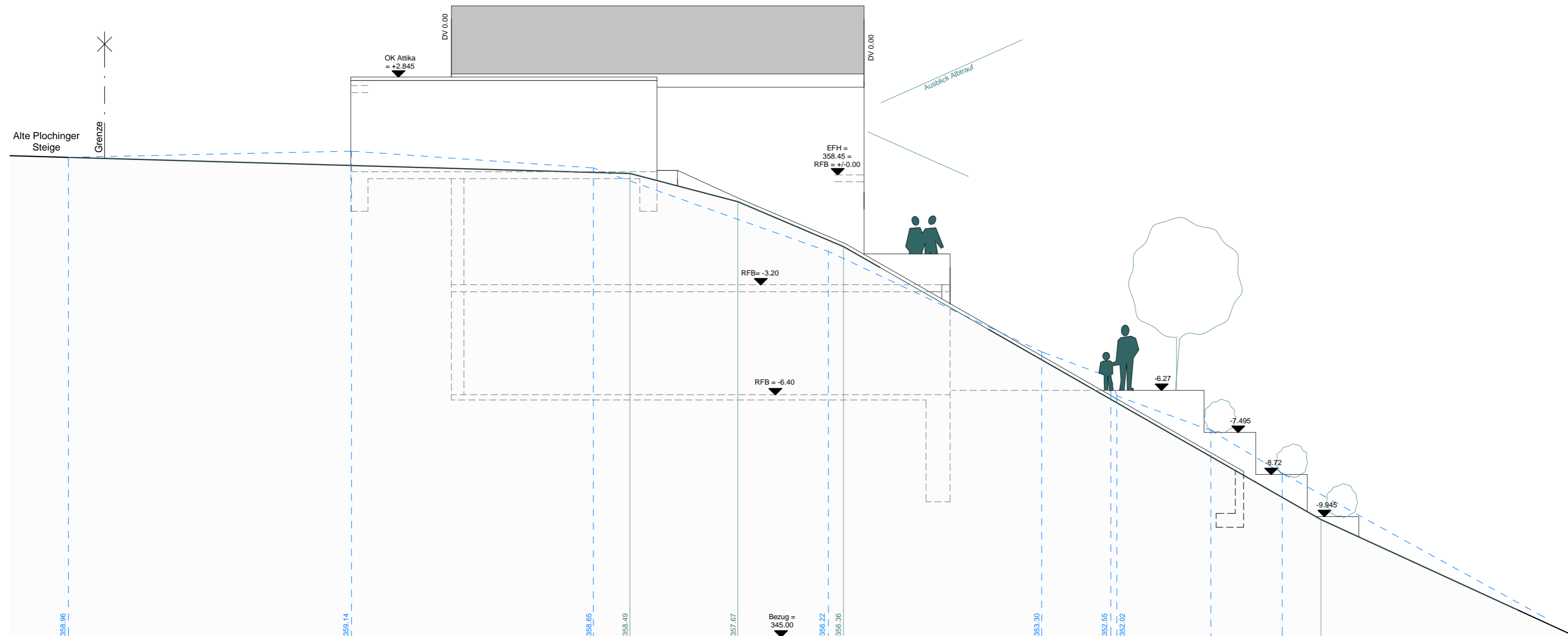

Nordostansicht

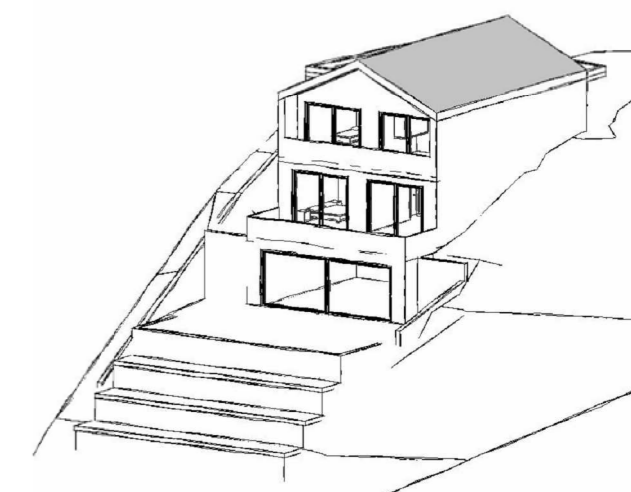
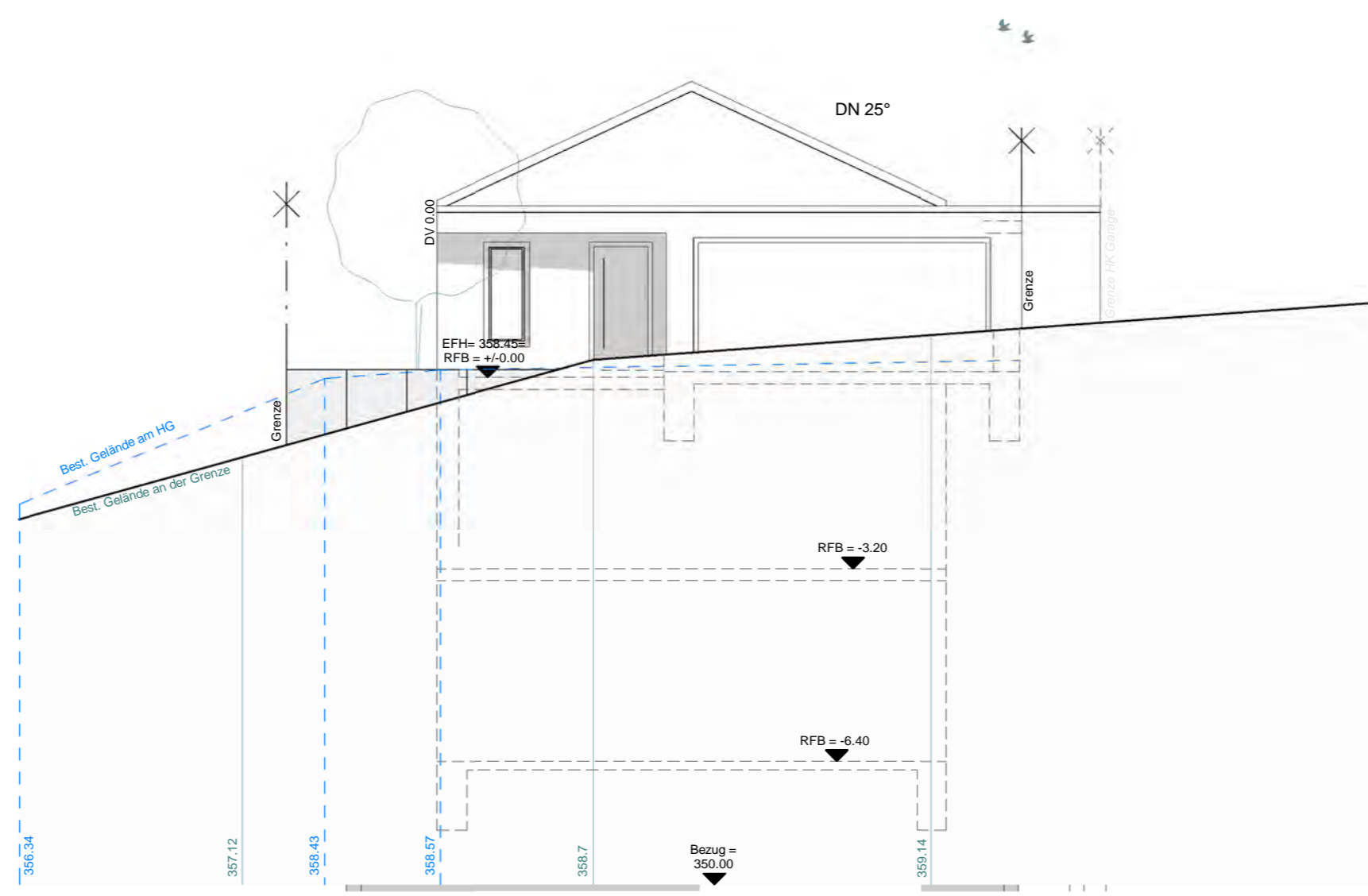

Studie: Neubau eines Wohnhauses mit Garage

PROJEKT
 Projekt-Nr.: XXX-18
 Alte Plochinger Steige
 73235 Kirchheim/ Teck
 FLST.: 1690/1

BAUHERR
 Unterschrift
 Bauherrschaft:

PLANINHALT **NW-/ NO-Ansicht**

Datum: 17.05.2019
 Gezeichnet: R. Klein
 Plan-Nr.: 4
 Plan-Maßstab: 1 : 100
 Plan-Format:

PLANVERFASSER

GS
 gerhard
 stolz
 Architektinnen & Ingenieure

Ingenieur-Büro für
 Wohn- und Industriebau
 ■ Entwurf ■ Statik
 ■ Planung ■ Sanierung

Helmstraße 21
 73272 Nailsingen
 Telefon 0 714 221 9 00 17 0
 Email gerhard.stolz@ing-wb.de

Südwestansicht

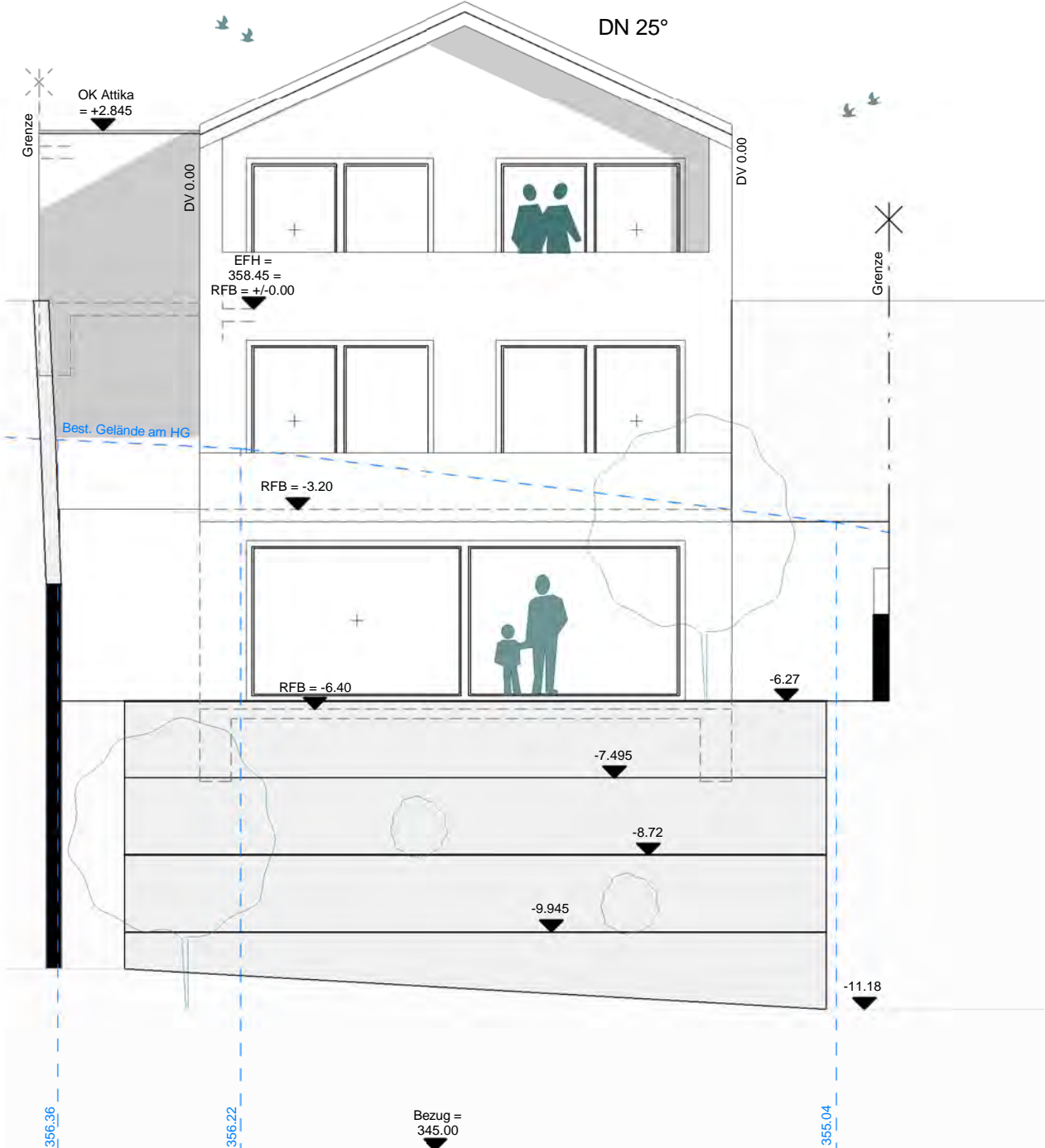

Studie: Neubau eines Wohnhauses mit Garage

PROJEKT
Projekt-Nr.: XXX-18

BAUHERR
Unterschrift
Bauherrschaft:

PLANINHALT **SW-Ansicht**

Datum: 17.05.2019 Plan-Nr.: 5
Gezeichnet: R. Klein Plan-Maßstab: 1 : 100
Plan-Format:

PLANVERFASSER

GS
gerhard
stolz
Architekten & Ingenieure

Ingenieur-Büro für
Wohn- und Industriebau
■ Entwurf ■ Bauleitung
■ Planung ■ Statik

Hafenstraße 31
73272 Niedlingen
Telefon: 0 70 23 / 9 00 17-0
Email: gerhard.stolz@ing.stolz.de

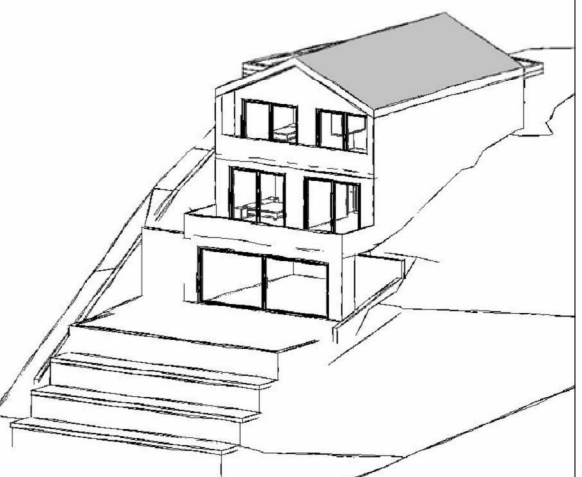
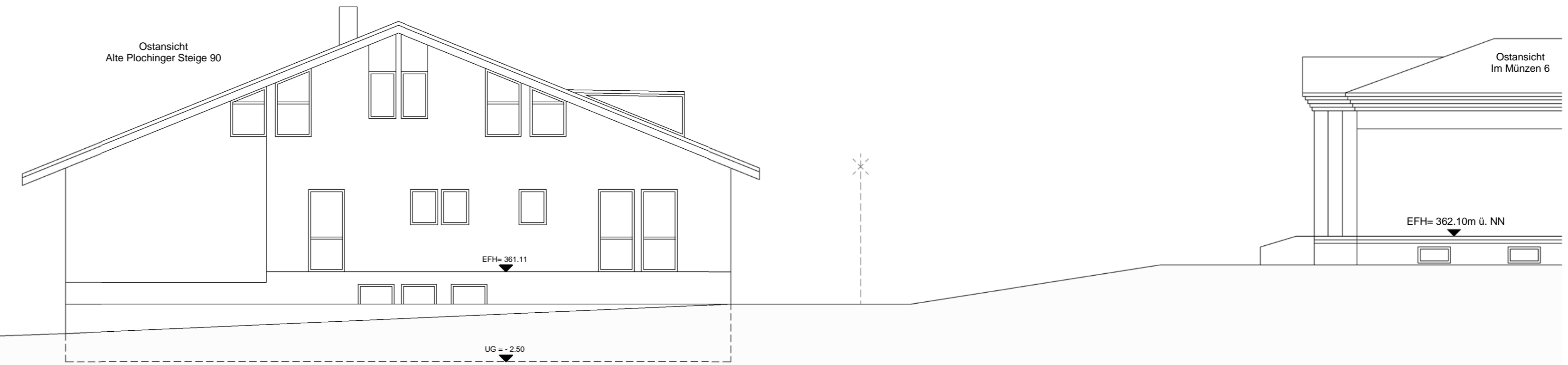
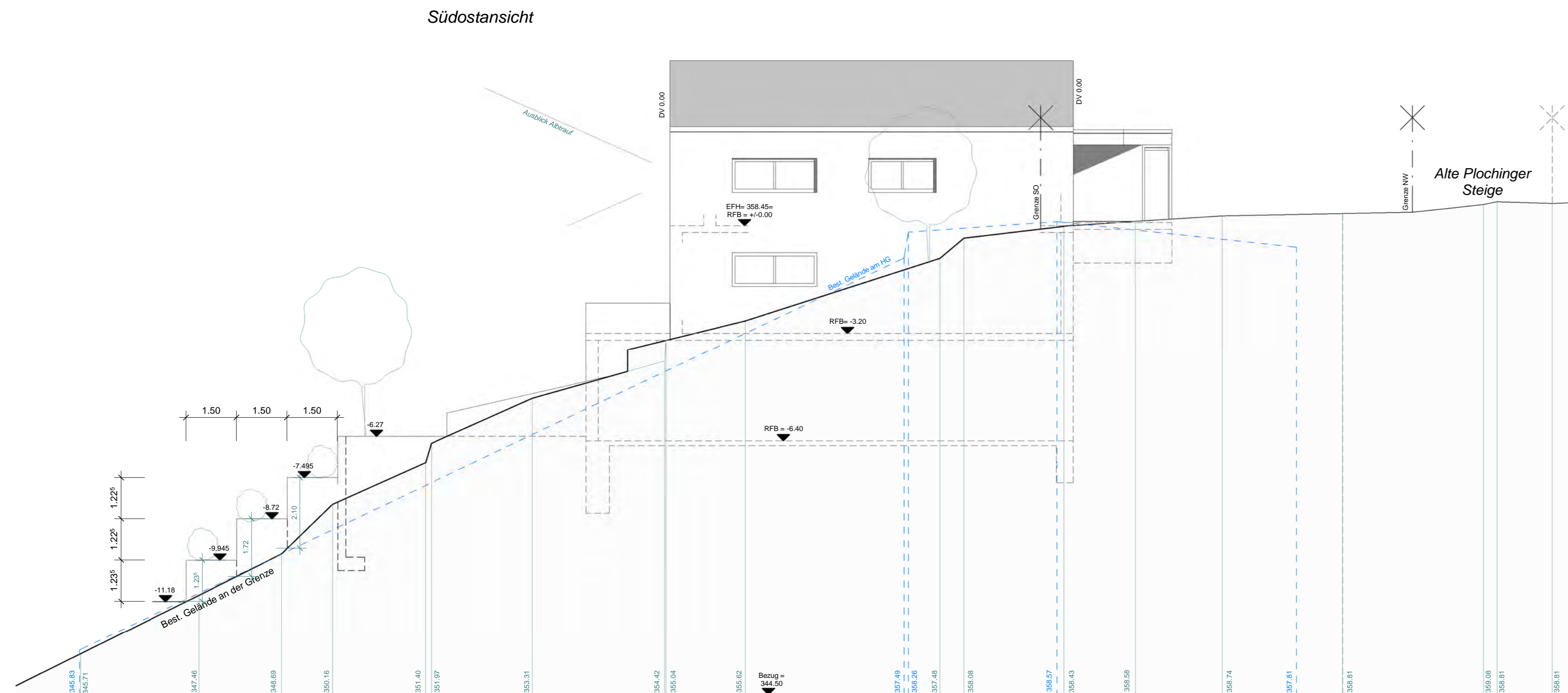

**Studie: Neubau eines
Wohnhauses mit Garage**

PROJEKT
Projekt-Nr.: XXX-18

Alte Plochinger Steige
73235 Kirchheim/Teck
FLST.: 1690/1

BAUHERR
Unterschrift:
Bauherrschaft:

PLANINHALT
Datum: 17.05.2019
Gezeichnet: R. Klein

Gesamtansicht SO
Plan-Nr.: 6
Plan-Maßstab: 1:100
Plan-Format:

PLANVERFASSER

GS
gerhard
stolz
Architekten & Ingenieure

Ingenieur-Büro für
Wohn- und Industriebau
• Entwurf • Bauleitung
• Planung • Statik

Hofstraße 21
73237 Kirchheim
Tel.: 07141 21 41 00 117 0
Email: gerhard.stolz@gs-stolz.de

