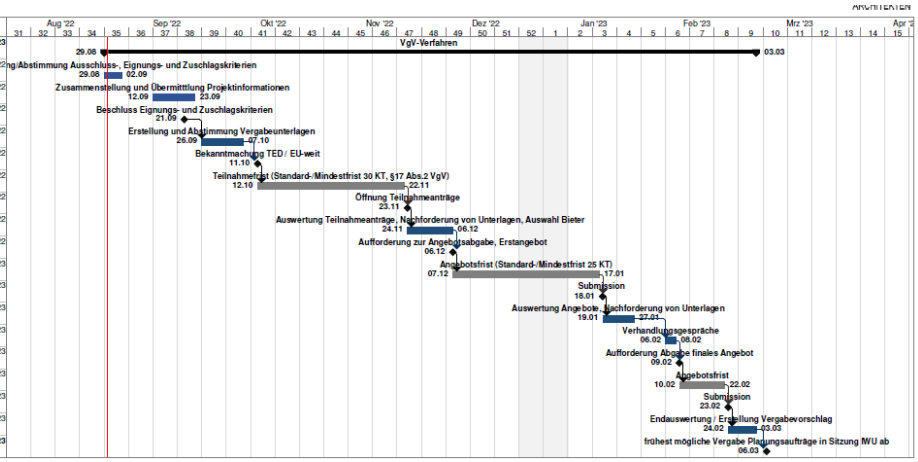Nr.	Vorgangsname	Dauer	Anfang	Ende
1	**VgV-Verfahren**	**123 Tage**	**Mon 29.08.22**	**Fre 03.03.23**
2	Erarbeitung/Abstimmung Ausschluss-, Eignungs- und Zuschlagskriterien	5 Tage	Mon 29.08.22	Fre 02.09.22
3	Zusammenstellung und Übermittlung Projektinformationen	10 Tage	Mon 12.09.22	Fre 23.09.22
4	Beschluss Eignungs- und Zuschlagskriterien	0 Tage	Mit 21.09.22	Mit 21.09.22
5	Erstellung und Abstimmung Vergabeunterlagen	9 Tage	Mon 26.09.22	Fre 07.10.22
6	Bekanntmachung TED / EU-weit	0 Tage	Die 11.10.22	Die 11.10.22
7	Teilnahmefrist (Standard-/Mindestfrist 30 KT, §17 Abs.2 VgV)	30 Tage	Mit 12.10.22	Die 22.11.22
8	Öffnung Teilnahmeanträge	0 Tage	Mit 23.11.22	Mit 23.11.22
9	Auswertung Teilnahmeanträge, Nachforderung von Unterlagen, Auswahl Bieter	9 Tage	Don 24.11.22	Die 06.12.22
10	Aufforderung zur Angebotsabgabe, Erstangebot	0 Tage	Die 06.12.22	Die 06.12.22
11	Angebotsfrist (Standard-/Mindestfrist 25 KT)	30 Tage	Mit 07.12.22	Die 17.01.23
12	Submission	0 Tage	Mit 18.01.23	Mit 18.01.23
13	Auswertung Angebote, Nachforderung von Unterlagen	7 Tage	Don 19.01.23	Fre 27.01.23
14	Verhandlungsgespräche	3 Tage	Mon 06.02.23	Mit 08.02.23
15	Aufforderung Abgabe finales Angebot	0 Tage	Don 09.02.23	Don 09.02.23
16	Angebotsfrist	9 Tage	Fre 10.02.23	Mit 22.02.23
17	Submission	0 Tage	Don 23.02.23	Don 23.02.23
18	Endauswertung / Erstellung Vergabevorschlag	6 Tage	Fre 24.02.23	Fre 03.03.23
19	**frühest mögliche Vergabe Planungsaufträge in Sitzung IWU ab**	**0 Tage**	**Mon 06.03.23**	**Mon 06.03.23**