



Projekt:  
Wohnbau in Kirchheim unter Teck, Bereich Schafhof Iva

Zwanzig Reihenhäuser an der Straße "Zu den Schafhofäckern".

Lageplan zum vorhabenbezogenen Bebauungsplan

M 1:200  
24.10.2022

Bauherr:  
Wohnbau Birkenmaier GmbH & Co. KG  
Kelterstr. 34  
73265 Dettingen unter Teck  
vertreten durch Herrn  
Geschäftsführer  
Dipl. Betriebswirt Hans-Peter Birkenmaier



Geiselmann + Hauff GmbH  
Architekten und Ingenieure

Hermannstraße 1  
73207 Plochingen  
info@geiselmann-hauff.de  
www.geiselmann-hauff.de

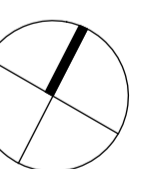

Dieser Plan ist das geistige Eigentum der Geiselmann + Hauff GmbH.  
Er darf ohne deren Zustimmung weder zur Weitergabe an Dritte  
vervielfältigt, noch diesen zugänglich gemacht werden, noch insbesondere  
danach gebaut werden.



Untergeschoss Erdgeschoss Obergeschoss +1 Dachgeschoss +2

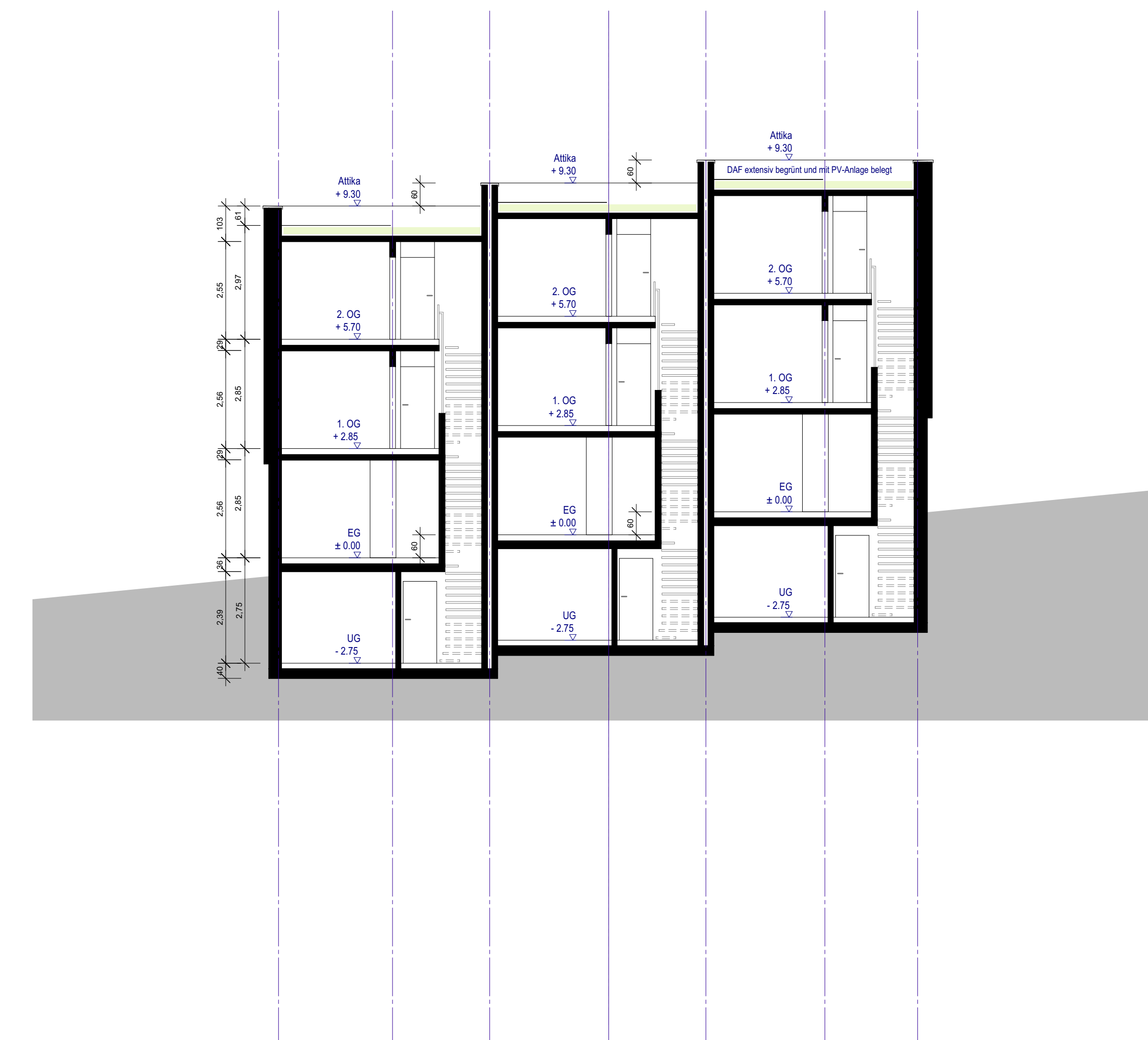

Schnitt 1-1 G3.3 G3.4 G3.5

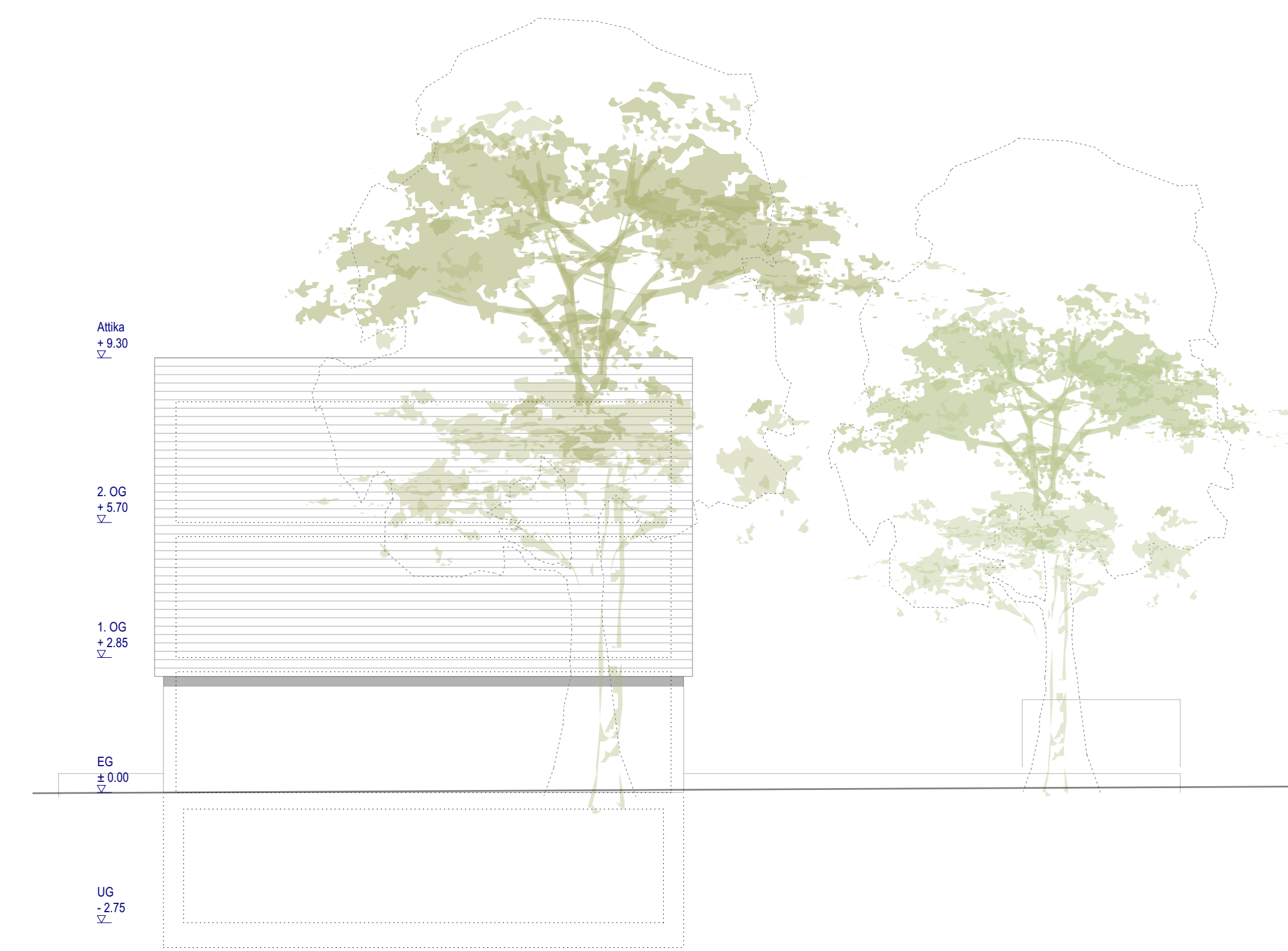

Ansicht Nord G3.3

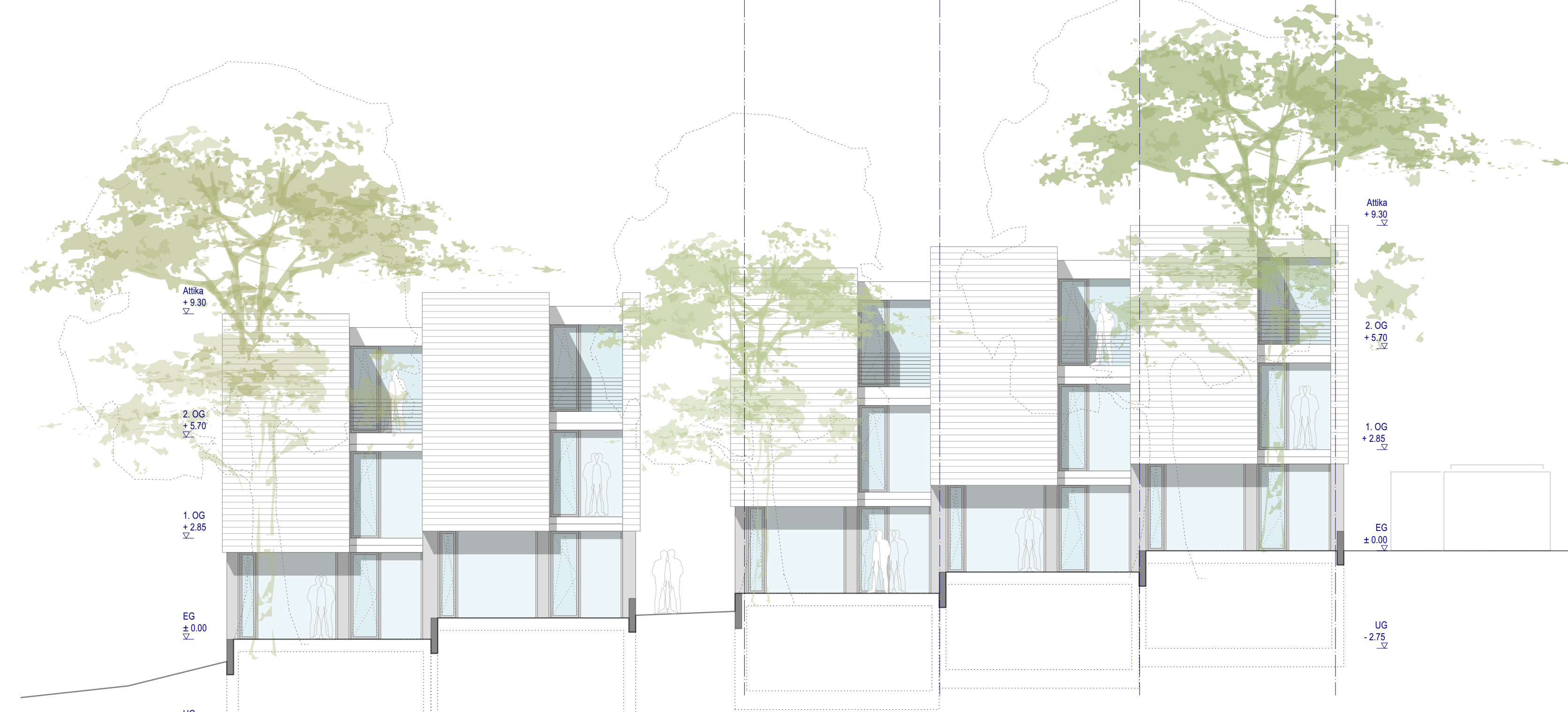

Ansicht West G3.2 G3.3 G3.4

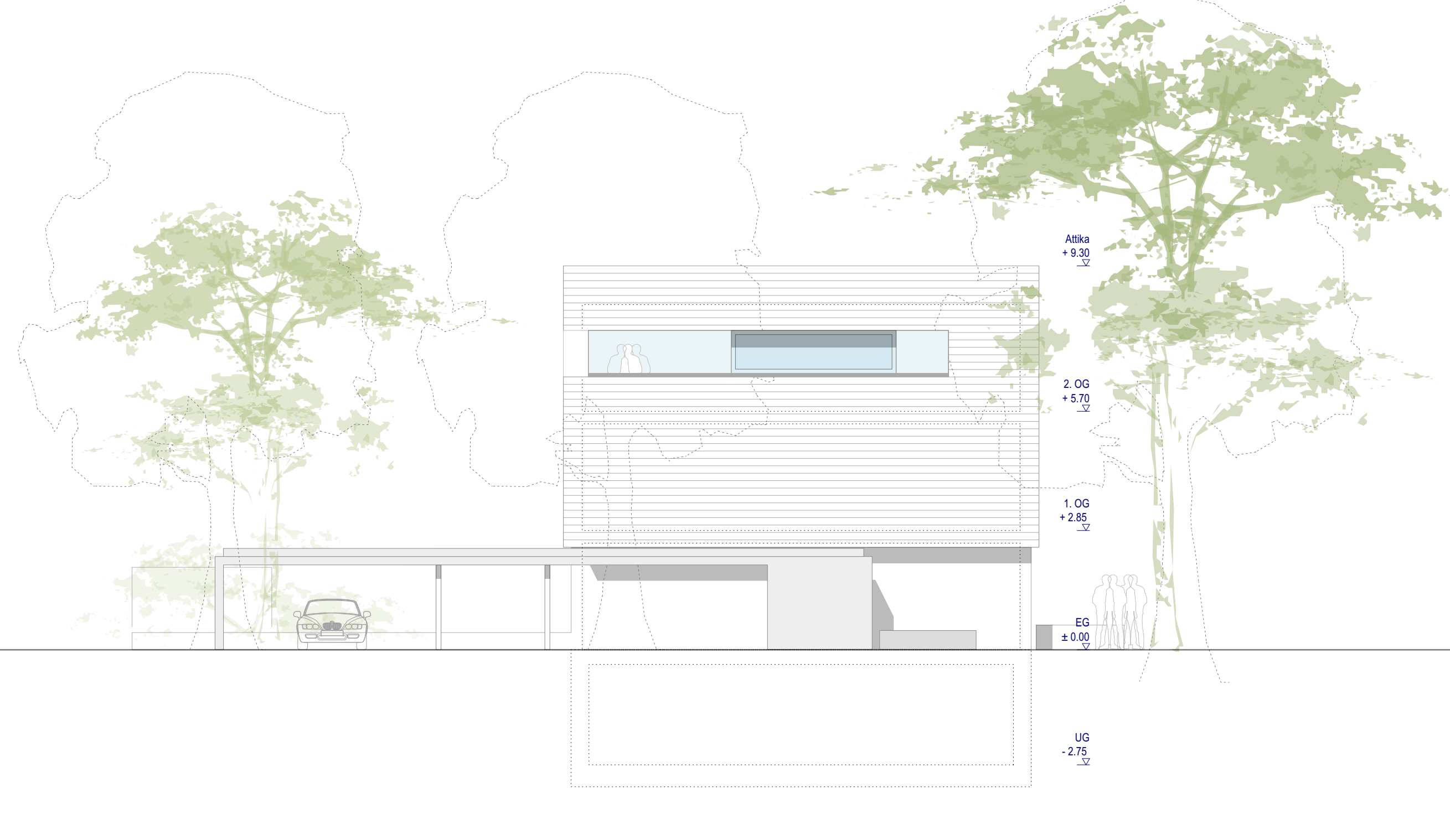

Ansicht Süd G3.5

Projekt:  
Wohnbebauung in Kirchheim unter Teck, Bereich Schafhof IVa  
Zwanzig Reihenhäuser an der Straße 'Zu den Schafhofäckern'.  
Gebäudeentwurfsplan - Grundriss / Ansicht / Schnitt  
M 1:100  
05.10.2022

Bauherr:  
Wohnbau Birkenmaier GmbH & Co. KG  
Kelterstr. 34  
73265 Dettingen unter Teck  
vertreten durch Herrn  
Geschäftsführer  
Dipl.Betriebswirt Hans-Peter-Birkenmaier



Geiselmann + Hauff GmbH  
Architekten und Ingenieure  
Hermannstraße 1  
73207 Plochingen  
info@geiselmann-hauff.de  
www.geiselmann-hauff.de

Dieser Plan ist das geistige Eigentum der Geiselmann + Hauff GmbH.  
Er darf ohne deren Zustimmung weder zur Weitergabe an Dritte  
vervielfältigt, noch diesen zugänglich gemacht werden, noch insbesondere  
danach gebaut werden.