

KIRCHHEIM UNTER TECK EDUARD-MÖRIKE SPORTHALLE

LEGENDE

- ABBRUCH
- NEUBAU
- RETTUNGSWEG

Anlage 9 zur Sitzungsvorlage
IWU/2023/017 (ö)

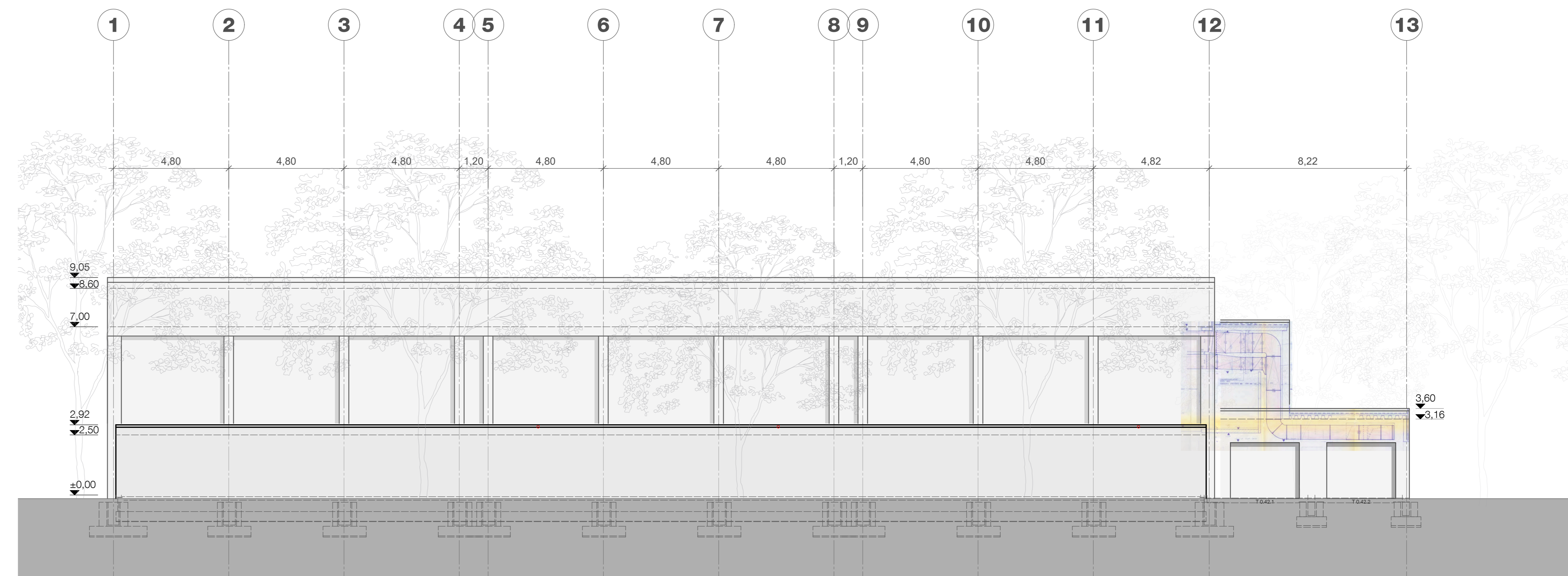
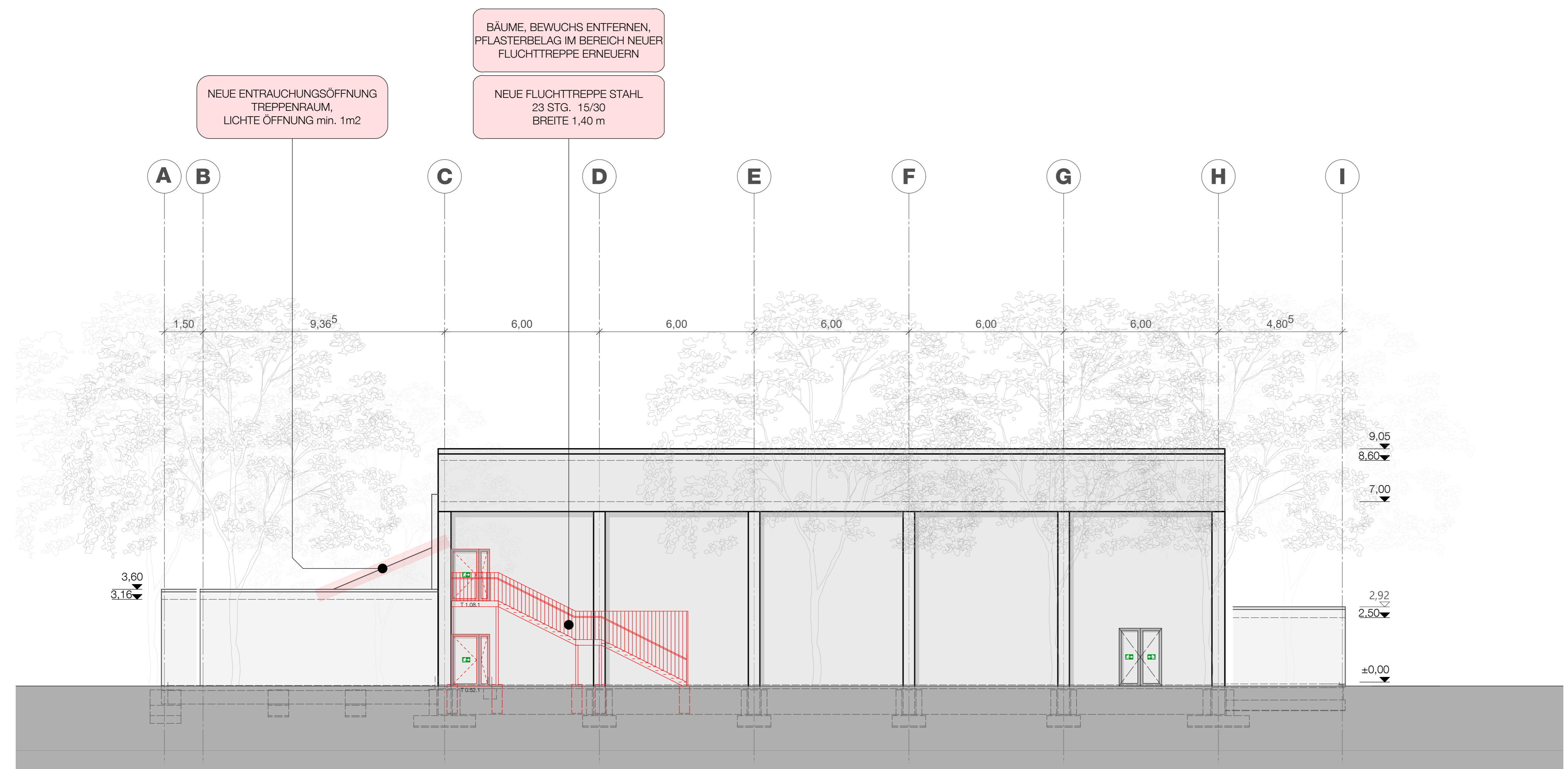

ANSICHT NORD

ANSICHT WEST

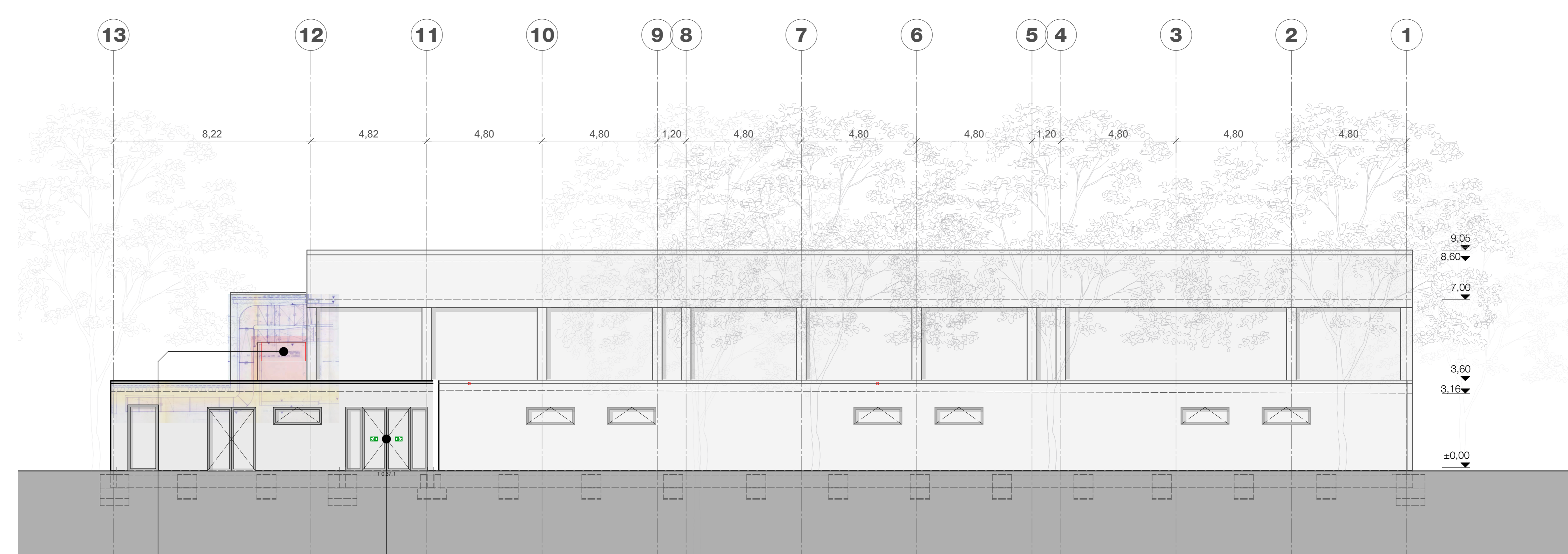
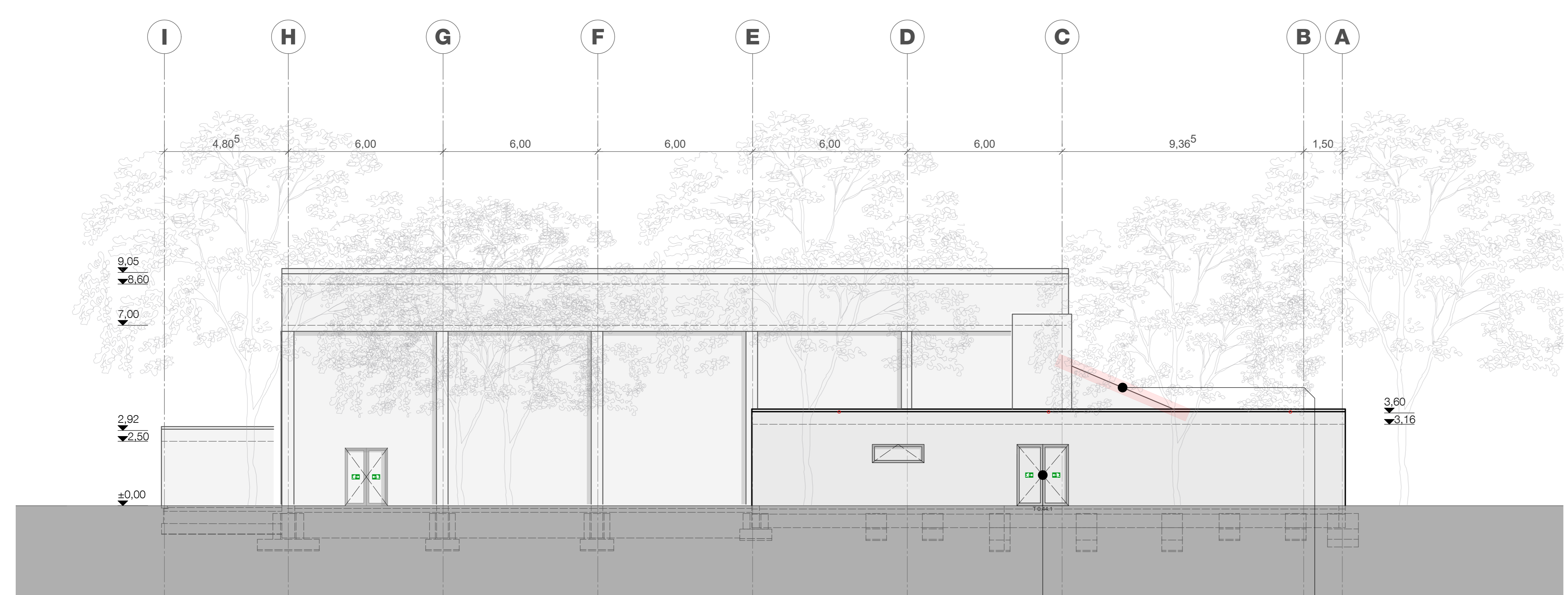

ANSICHT SÜD

ANSICHT OST

PLANÄNDERUNGEN		
DATUM	INDEX	ÄNDERUNGEN
20.03.2022	A	Änderungen, AG, Einsparmaßnahmen
22.07.2022	B	Änderungen, AG, Einsparmaßnahmen
04.08.2022	C	Änderungen, AG, Einsparmaßnahmen
21.09.2022	D	Änderungen, AG, Einsparmaßnahmen

HINWEISE
ALLE MASSE SIND ZU PRÜFEN. UNSTIMMIGKEITEN SIND DEM ARCHITECTEN, SOWIE ALLEN PLANUNGSBETEILIGTEN MITZUTEILEN. SÄMTLICHE DETAILS UND ANGABEN DIESER ZEICHNUNG UND DER AUSSCHREIBUNG SIND EXAKT EINZUHALTEN. DER AUFTRAGNEHMER HAFTET FÜR DIE SACH- UND FACHGERECHTE KONSTRUKTION, SOFERN ER KEINE SCHRIFTLICHE EINWENDUNG VORAB ERHEBT.

PLANUNTERLAGEN EXTERN
(BESTAND) Eduard Mörike Sporthalle_Nord_Süd_811030.pdf
(BESTAND) Eduard Mörike Sporthalle_Ost_West_811030.pdf
(HLS-BESTAND) 1982_04_13 EM Sporthalle_Schnitte durch Tribünenaufgang - .pdf
(BRANDSCHUTZ) BSK-20-616-0601-Eduard_Mörke_Turnhalle_Entwurf_aktualisiert_220314.pdf

21 KÜTEMS
KIRCHHEIM UNTER TECK EDUARD-MÖRIKE SPORTHALLE
ANSICHTEN LP3
PLANGRÖÖE 840 X 1500 MABSTAB 1:000
ERSTELLT 220317 PLANUNGSSTAND 220921
PLANCODIERUNG 300



BAUSTELLENADRESSE
KIRCHHEIM UNTER TECK EM SPORTHALLE
ZUM RÜHOLZ 9
D-71320 KIRCHHEIM UNTER TECK

BAUHERR
STADTVERWALTUNG KIRCHHEIM UNTER TECK
ABTEILUNG GEBÄUDEWIRTSCHAFT UND HOCHBAU
D-71320 KIRCHHEIM UNTER TECK

ARCHITEKT
bfgmbh
architekten & fassadenplanung
D - 70182 Stuttgart
Königsplatz 11
Telefon 07141 3621162
21_KU_Lösungsmittel.com
www.bfgmbh.com

21_KÜTEMS_KIRCHHEIM UNTER TECK EDUARD-MÖRIKE SPORTHALLE