

LEGENDE ENTWÄSSERUNG		Symbole Grundriss	Symbole Schnitt
	Grundleitung Regenwasser		Badewanne
	Grundleitung Schmutzwasser		Duschwanne
	Grundleitung Mischwasser		Handwaschbecken
	Leitung UKD Regenwasser		Bidet
	Leitung UKD Schmutzwasser		Urinal
	Leitung UKD Mischwasser		WC
	Nennweitenänderung		Ausgussbecken
RO	Revisionsöffnung		Spülbecken, einfach
RK	Rückstauklappe		Spülbecken, doppelt
RS	Rohrsohle		Geschirrspülmaschine
RSE	Rückstauenebene		Waschmaschine
KD	Kanaldeckel		Bodenablauf
KS	Kanalsohle		BE mit Geruchverschl.
DU	Anschlusswert		BE mit Rückstauverschl.
Q	Wasserabfluss		Entwässerungspumpe

Anlage 02 zur Sitzungsvorlage GR/2023/035 (ö)

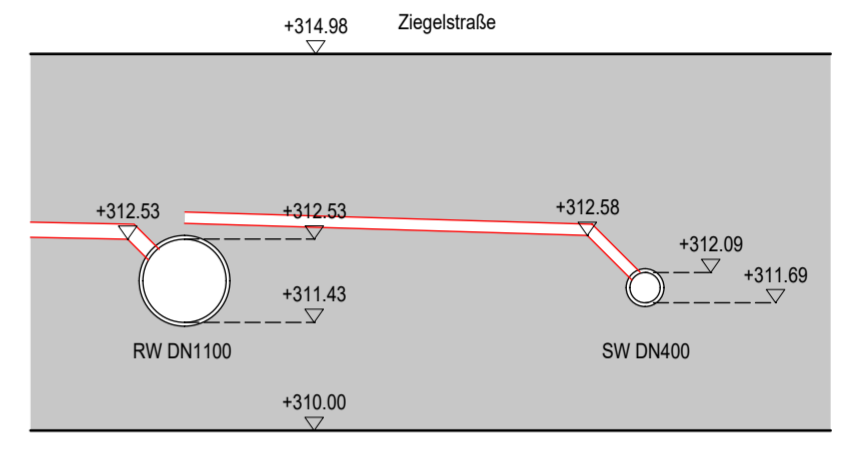

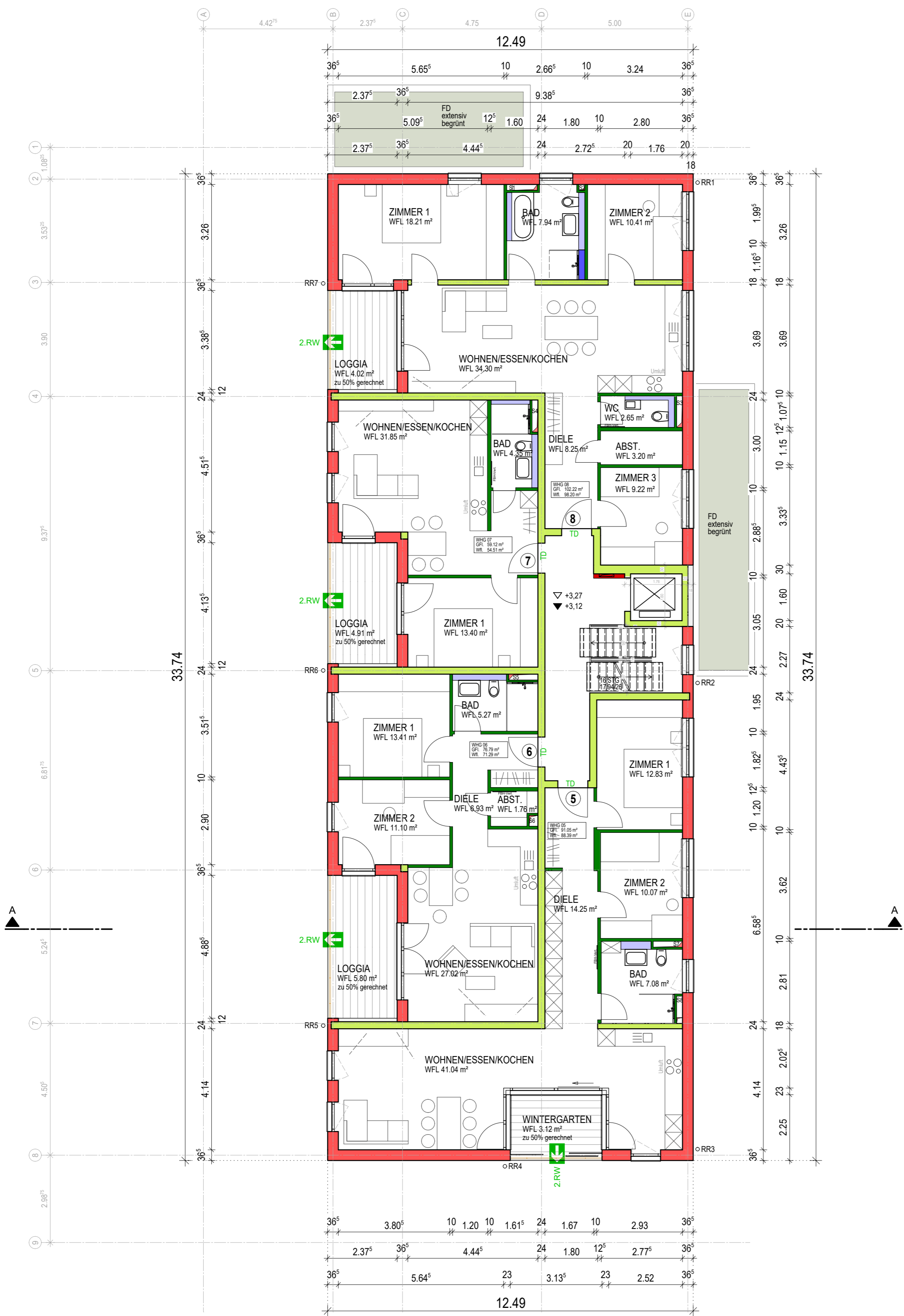

Schnitt Kanalanschluss M 1:100

Projekt 14D-02 Neubau Mehrfamilienhaus Ziegelstraße 31 73230 Kirchheim unter Teck		
Bauherrschaft DYCK BAUEN UND WOHNEN Dyck Bauen und Wohnen GmbH		
Herr Willi Dyck Kolbstraße 34 73230 Kirchheim unter Teck		
Planersteller BANKWITZ beraten planen bauen Planungsgesellschaft mbH		
Eisbärhaus Limburgstraße 5 73230 Kirchheim unter Teck Telefon 07021 92055-0 Telefax 07021 92055-55 info@bankwitz.de www.bankwitz.de		
Generalplaner BANKWITZ beraten planen bauen Planungsgesellschaft mbH		
Gezeichnet (Planersteller)	Unterschrift Planersteller	Unterschrift Bauherrschaft
<p style="text-align: center;">Vorabzug 27.10.2022</p>		Maßstab 1:100
		Datum
SC	Planbezeichnung UG mit Entwässerung	Plannummer 4 1 001
Dieser Plan ist urheberrechtlich geschützt. Bei Weiterverwendung - auch auszugsweise - ist 'BANKWITZ beraten planen bauen GmbH' als Urheber zu vermerken.		
H/B = 594 / 594 (0.35m ²)		Allplan 202

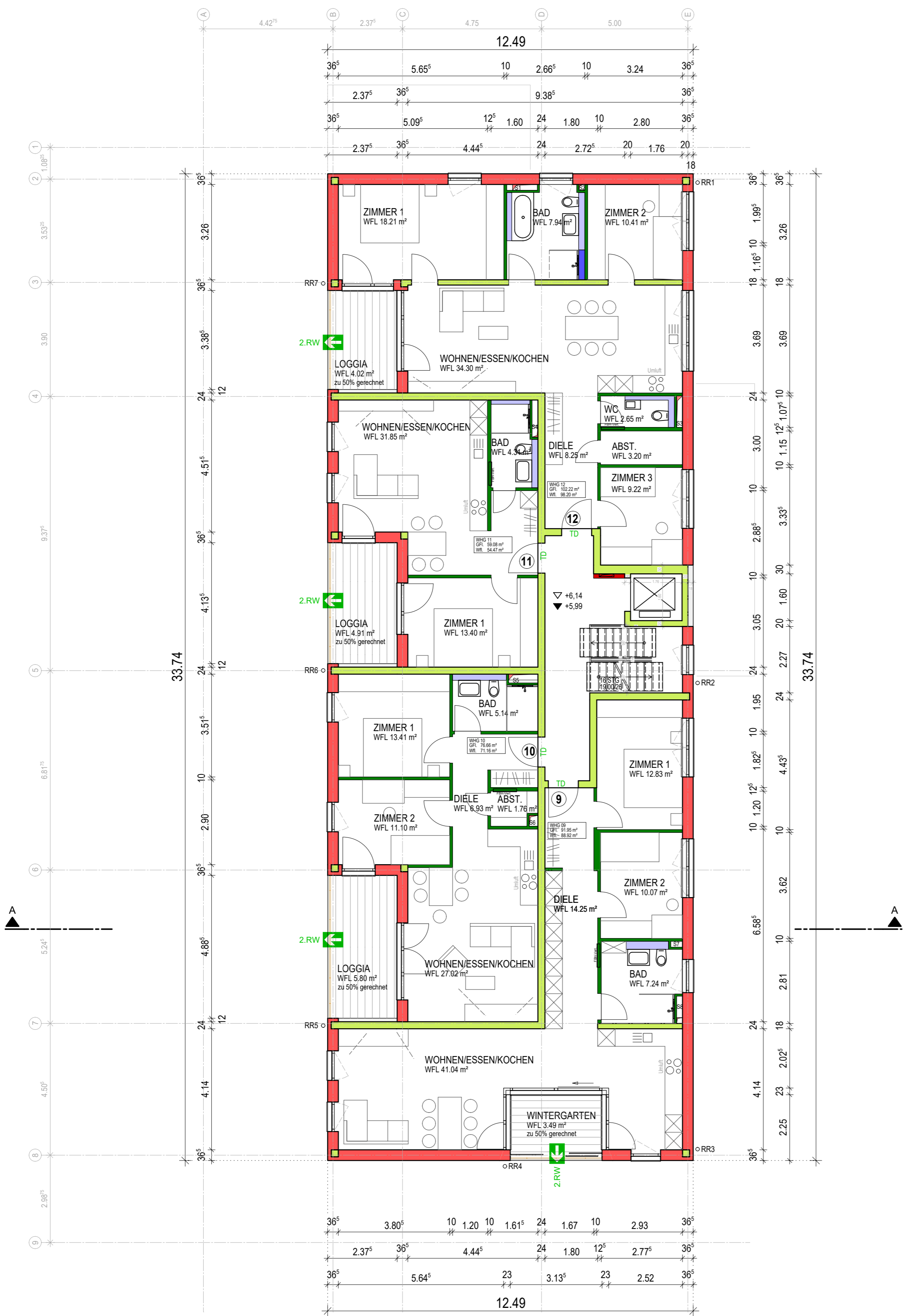

Projekt 14D-02		Neubau Mehrfamilienhaus	
Ziegelstraße 31 73230 Kirchheim unter Teck			
Bauherrschaft			
Dyck Bauen und Wohnen GmbH Herr Willi Dyck Kolbstraße 34 73230 Kirchheim unter Teck		Generalplaner BANKWITZ beraten planen bauen Planungsgesellschaft mbH Eisbärhaus Limburgstraße 5 73230 Kirchheim unter Teck Telefon 07021 92055-0 Telefax 07021 92055-55 info@bankwitz.de www.bankwitz.de	
Planersteller BANKWITZ beraten planen bauen Planungsgesellschaft mbH Eisbärhaus Limburgstraße 5 73230 Kirchheim unter Teck Telefon 07021 92055-0 Telefax 07021 92055-55 info@bankwitz.de www.bankwitz.de		Generalplaner BANKWITZ beraten planen bauen Planungsgesellschaft mbH Eisbärhaus Limburgstraße 5 73230 Kirchheim unter Teck Telefon 07021 92055-0 Telefax 07021 92055-55 info@bankwitz.de www.bankwitz.de	
Gezeichnet (Planersteller)	Unterschrift Planersteller	Unterschrift Bauherrschaft	Maßstab 1:100
SC	Vorabzug 27.10.2022		Datum
Planbezeichnung	Plannummer		
1. OBERGESCHOSS	Phase 4	Art 1	Nr. 003
Dieser Plan ist urheberrechtlich geschützt. Bei Weiterverwendung - auch auszugsweise - ist 'BANKWITZ beraten planen bauen GmbH' als Urheber zu vermerken.			
H/B = 500 / 594 (0.30m²) Allplan 2021			

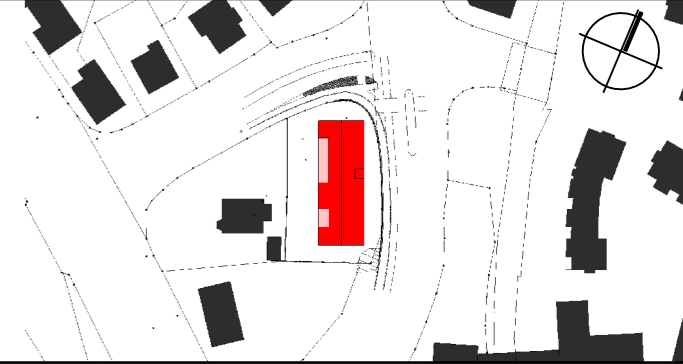

Projekt 14D-02			
Neubau Mehrfamilienhaus			
Ziegelstraße 31 73230 Kirchheim unter Teck			
Bauherrschaft		 Dyck Bauen und Wohnen GmbH	
Herr Willi Dyck Kolbstraße 34 73230 Kirchheim unter Teck			
Planersteller		Generalplaner	
BANKWITZ beraten planen bauen Planungsgesellschaft mbH		BANKWITZ beraten planen bauen Planungsgesellschaft mbH	
Eisbärhaus Limburgstraße 5 73230 Kirchheim unter Teck Telefon 07021 92055-0 Telefax 07021 92055-55 info@bankwitz.de www.bankwitz.de		Eisbärhaus Limburgstraße 5 73230 Kirchheim unter Teck Telefon 07021 92055-0 Telefax 07021 92055-55 info@bankwitz.de www.bankwitz.de	
Gezeichnet (Planersteller)	Unterschrift Planersteller	Unterschrift Bauherrschaft	Maßstab 1:100
SC	Vorabzug 27.10.2022		Datum
Planbezeichnung			Plannummer
2. OBERGESCHOSS		4	1 004
Dieser Plan ist urheberrechtlich geschützt. Bei Weiterverwendung - auch auszugsweise - ist 'BANKWITZ beraten planen bauen GmbH' als Urheber zu vermerken.			
H/B = 500 / 594 (0.30m²) Allplan 2021			

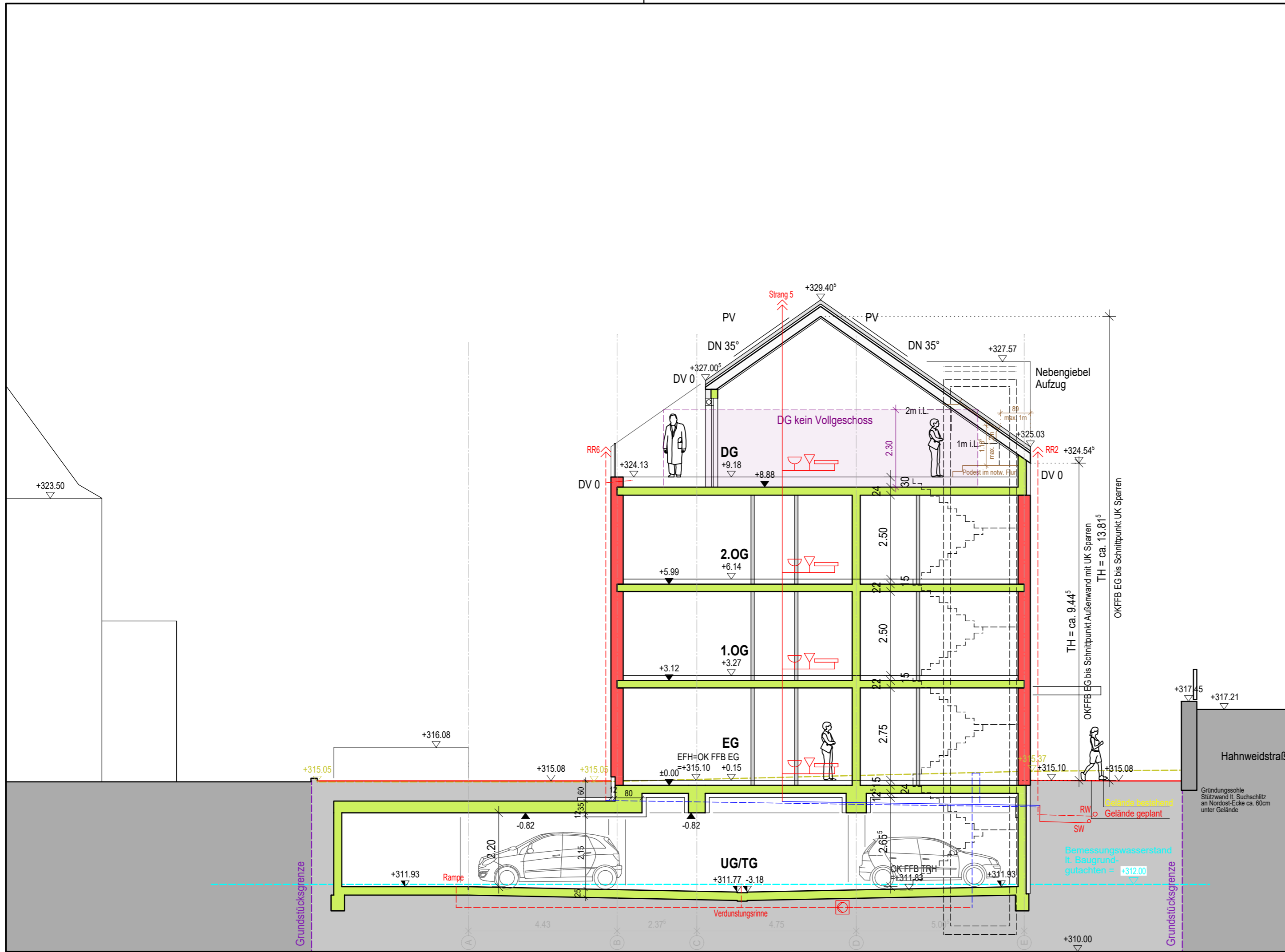

LEGENDE ENTWÄSSERUNG		Symbole Grundriss	Symbole Schnitt
	Grundleitung Regenwasser		Badewanne
	Grundleitung Schmutzwasser		Duschwanne
	Grundleitung Mischwasser		Handwaschbecken
	Drainage		Bidet
	Leitung UKD Regenwasser		Urinal
	Leitung UKD Schmutzwasser		WC
	Leitung UKD Mischwasser		Ausgussbecken
	Nennweitenänderung		Spülbecken, einfach
RÖ	Revisionsöffnung		Spülbecken, doppelt
RK	Rückstauklappe		Geschirrspülmaschine
RS	Rohrsohle		Waschmaschine
RSE	Rückstauene		Bodenablauf
KD	Kanaldeckel		Entwässerungspumpe
KS	Kanalsohle		
DU	Anschlusswert		
Q	Wasserabfluss		

Projekt 14D-02
Neubau Mehrfamilienhaus

Ziegelstraße 31
 73230 Kirchheim unter Teck

Bauherrschaft

Dyck Bauen und Wohnen GmbH

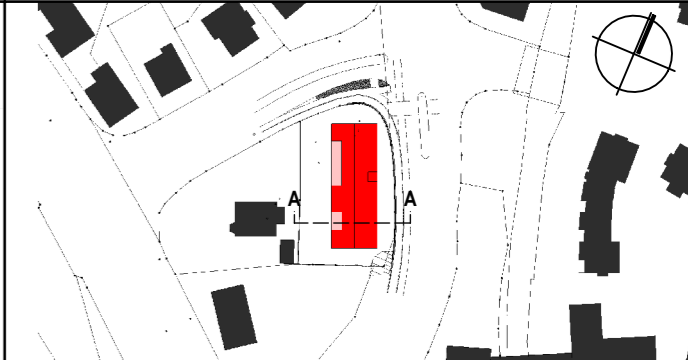

Herr Willi Dyck
 Kolbstraße 34
 73230 Kirchheim unter Teck

Planersteller
BANKWITZ beraten planen bauen
 Planungsgesellschaft mbH
 Eisbärhaus
 Limburgstraße 5
 73230 Kirchheim unter Teck
 Telefon 07021 92055-0
 Telefax 07021 92055-55
 info@bankwitz.de
 www.bankwitz.de

Generalplaner
BANKWITZ beraten planen bauen
 Planungsgesellschaft mbH
 Eisbärhaus
 Limburgstraße 5
 73230 Kirchheim unter Teck
 Telefon 07021 92055-0
 Telefax 07021 92055-55
 info@bankwitz.de
 www.bankwitz.de

Gezeichnet (Planersteller)
 SC

Unterschrift Planersteller

Unterschrift Bauherrschaft

Maßstab
1:100
 Datum

**Vorabzug
 27.10.2022**

Planbezeichnung
SCHNITT A-A mit Entwässerungsschema

Plannummer			
Phase	Art	Nr.	Index / Deckblatt
4	2	001	



ANSICHT SÜD

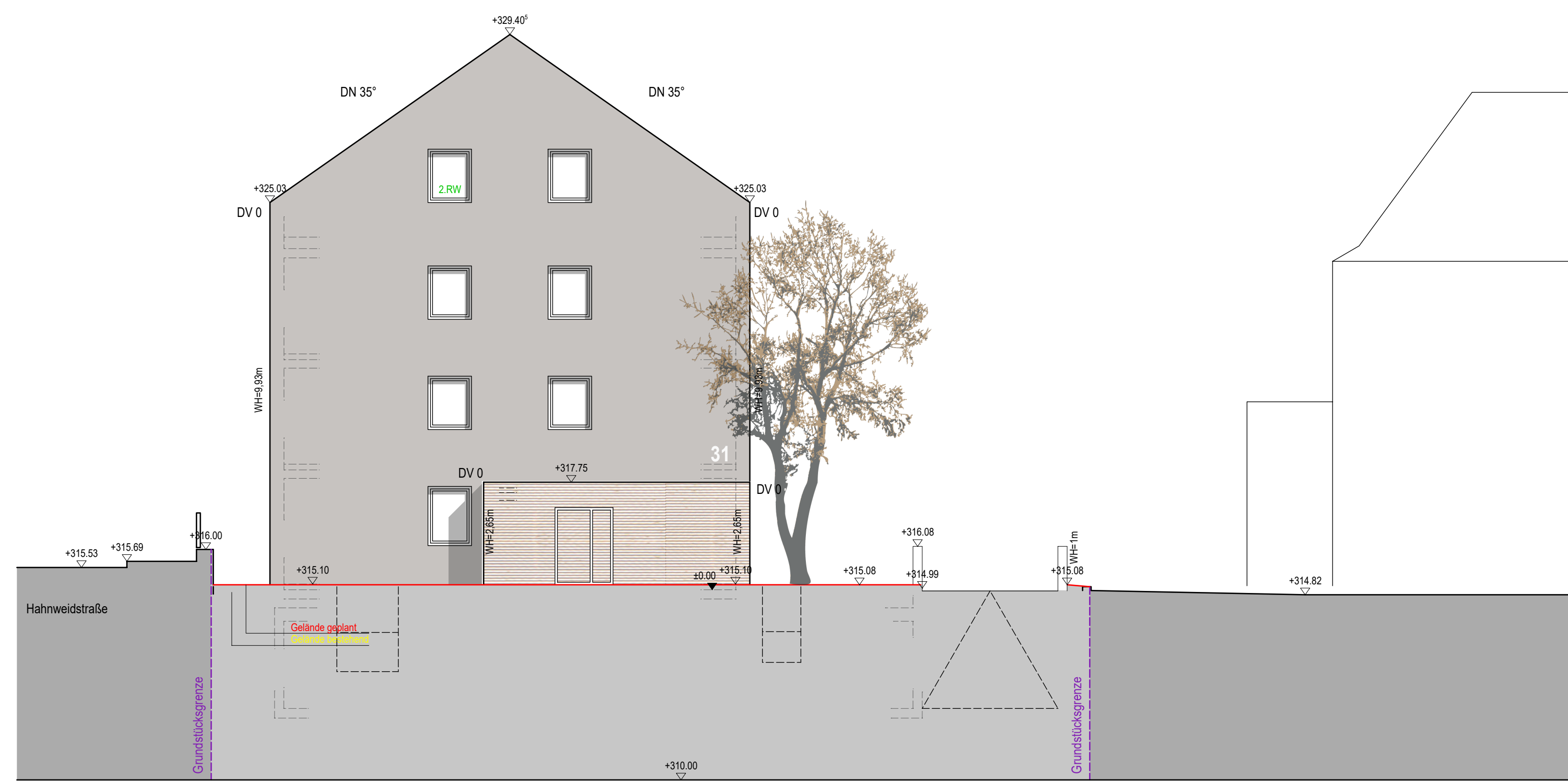

ANSICHT NORD



ANSICHT OST



ANSICHT WEST

Projekt 14D-02 Neubau Mehrfamilienhaus Ziegelstraße 31 73230 Kirchheim unter Teck			
Bauherrschaft DYCK BAUEN UND WOHNEN GMBH			
Herr Willi Dyck Kolbstraße 34 73230 Kirchheim unter Teck		Generalplaner BANKWITZ beraten planen bauen Planungsgesellschaft mbH	
Planersteller BANKWITZ beraten planen bauen Planungsgesellschaft mbH		Eisbärhaus Limburgstraße 5 73230 Kirchheim unter Teck Telefon 07021 92055-0 Telefax 07021 92055-55 info@bankwitz.de www.bankwitz.de	
Gezeichnet (Planersteller)	Unterschrift Planersteller	Unterschrift Bauherrschaft	Maßstab 1:100 Datum
SC	Vorabzug 27.10.2022		Plannummer
Planbezeichnung			4
ANSICHTEN			
Dieser Plan ist urheberrechtlich geschützt. Bei Weiterverwendung - auch auszugsweise - ist 'BANKWITZ beraten planen bauen GmbH' als Urheber zu vermerken. H/B = 750 / 841 (0.63m ²)			