

Nachbargebäude

4

Baugesuch

PROJEKT	Sanierung der Bruckmühle zur gewerblichen Nutzung Gerberstrasse 2, 73230 Kirchheim/Teck		
BAUHERR	Helmut Ruf ABT-FULRAD-STR.2, 73728 ESSSLINGEN Tel.: 0711/7001-46-0 Email: ruf@viw.de Bauherr: _____		
	Erdgeschoss		1:100
PLANUNG	Thomas Wachsmann Dipl.Ing.FH, Freier Architekt Birkenweg 1, 73230 Kirchheim/Teck Tel:07021-59954 Email: thomas.wachsmann@gmx.de Architekt: _____		
gefertigt	Kirchheim: 20.01.2023	gez.: AS	Pl.Nr.: BG_EG_00

Ansicht Nord mit Patio-Ansicht

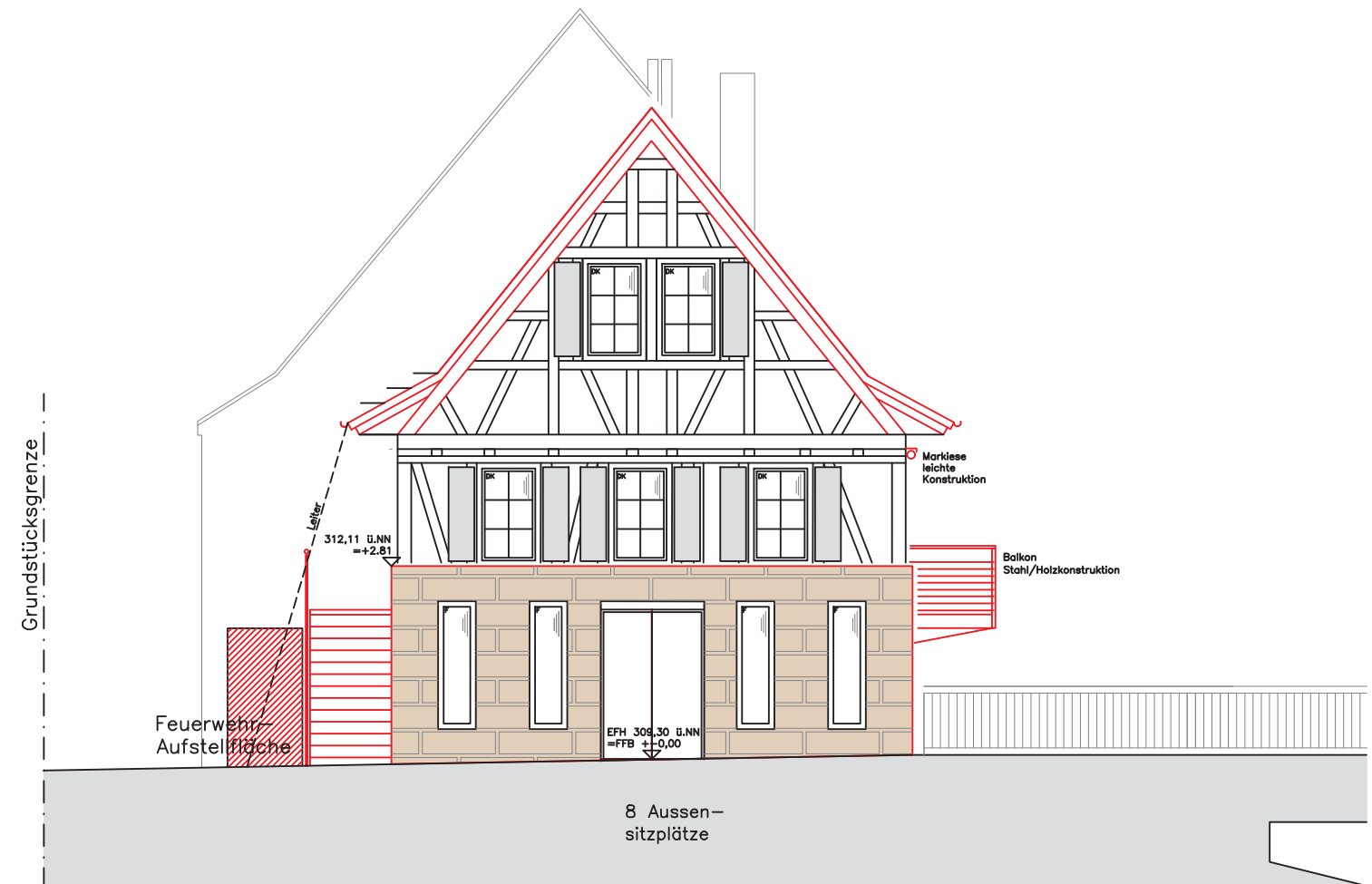

Ansicht Nord

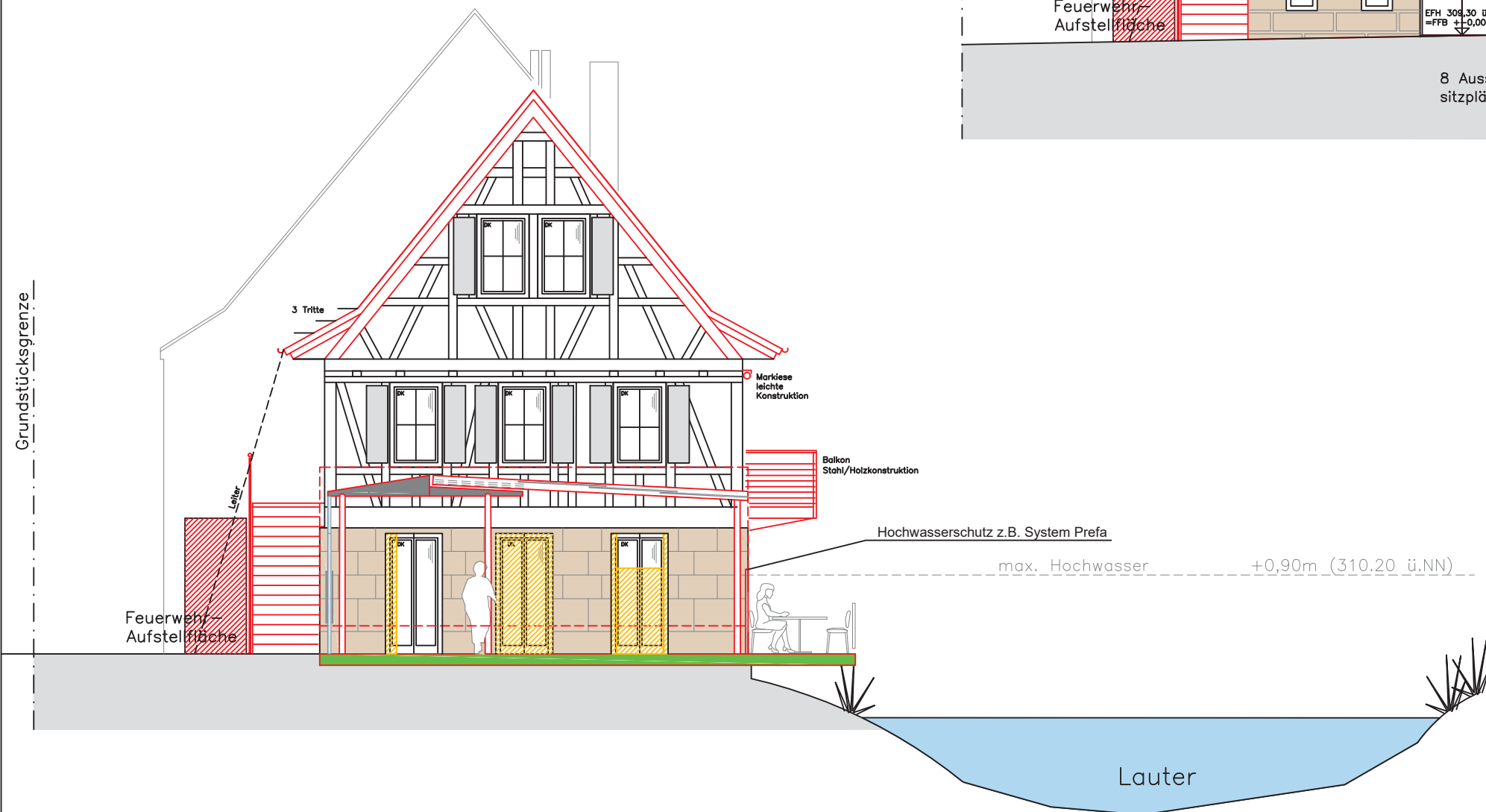

Baugesuch

PROJEKT	Sanierung der Bruckmühle zur gewerblichen Nutzung Gerberstrasse 2, 73230 Kirchheim/Teck		
BAUHERR	Helmut Ruf ABT-FULRAD-STR.2, 73228 ESSLINGEN Tel.: 0711/7001-46-0 Email: ruf@viw.de Bauherr: _____		
PLANUNG	Thomas Wachsmann Dipl.Ing.FH, Freier Architekt Birkenweg 1, 73230 Kirchheim/Teck Tel:07021-59954 Email: thomas.wachsmann@gmx.de Architekt: _____		1:100
gefertigt	Kirchheim: 13.01.2023	gez.: AS	Pl.Nr.: BG_A_Nord_04

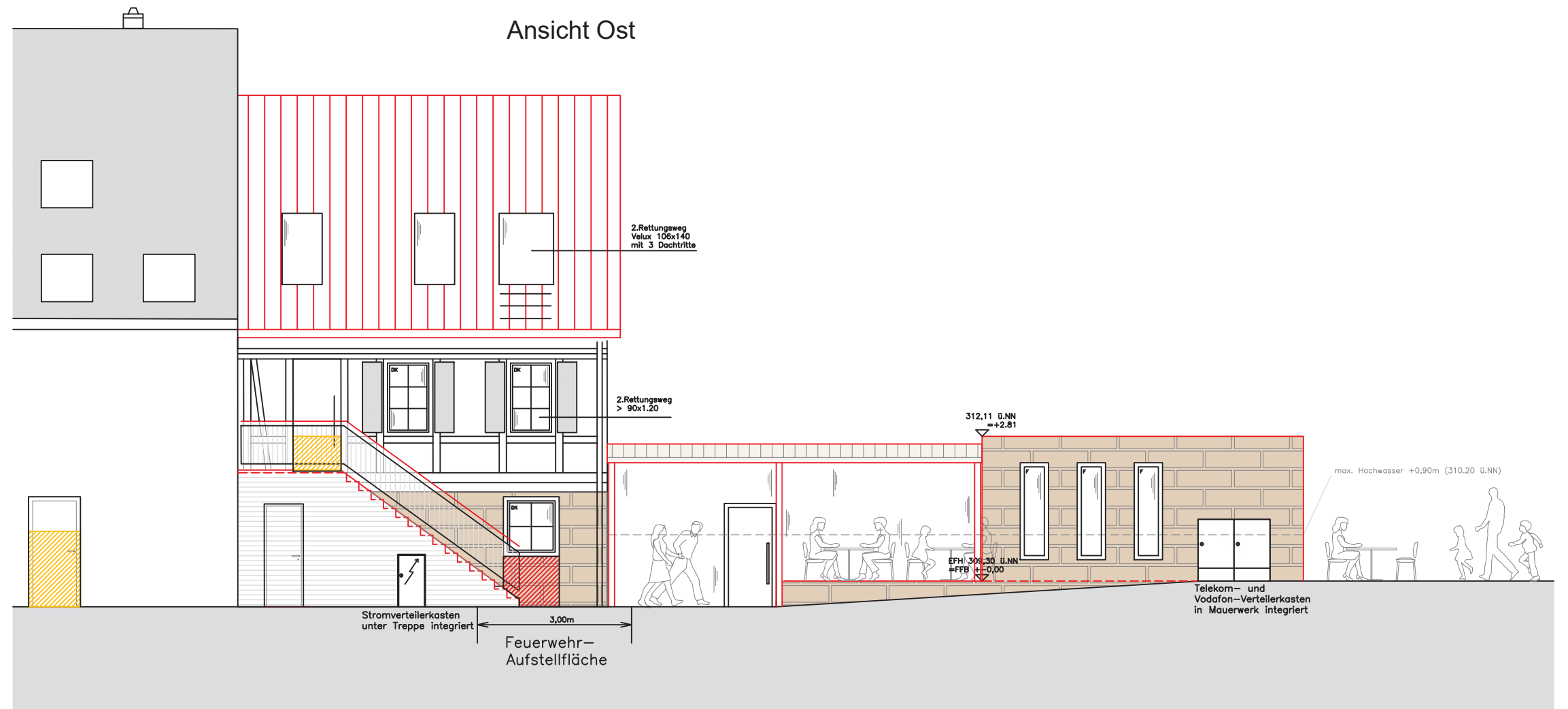

Ansicht West

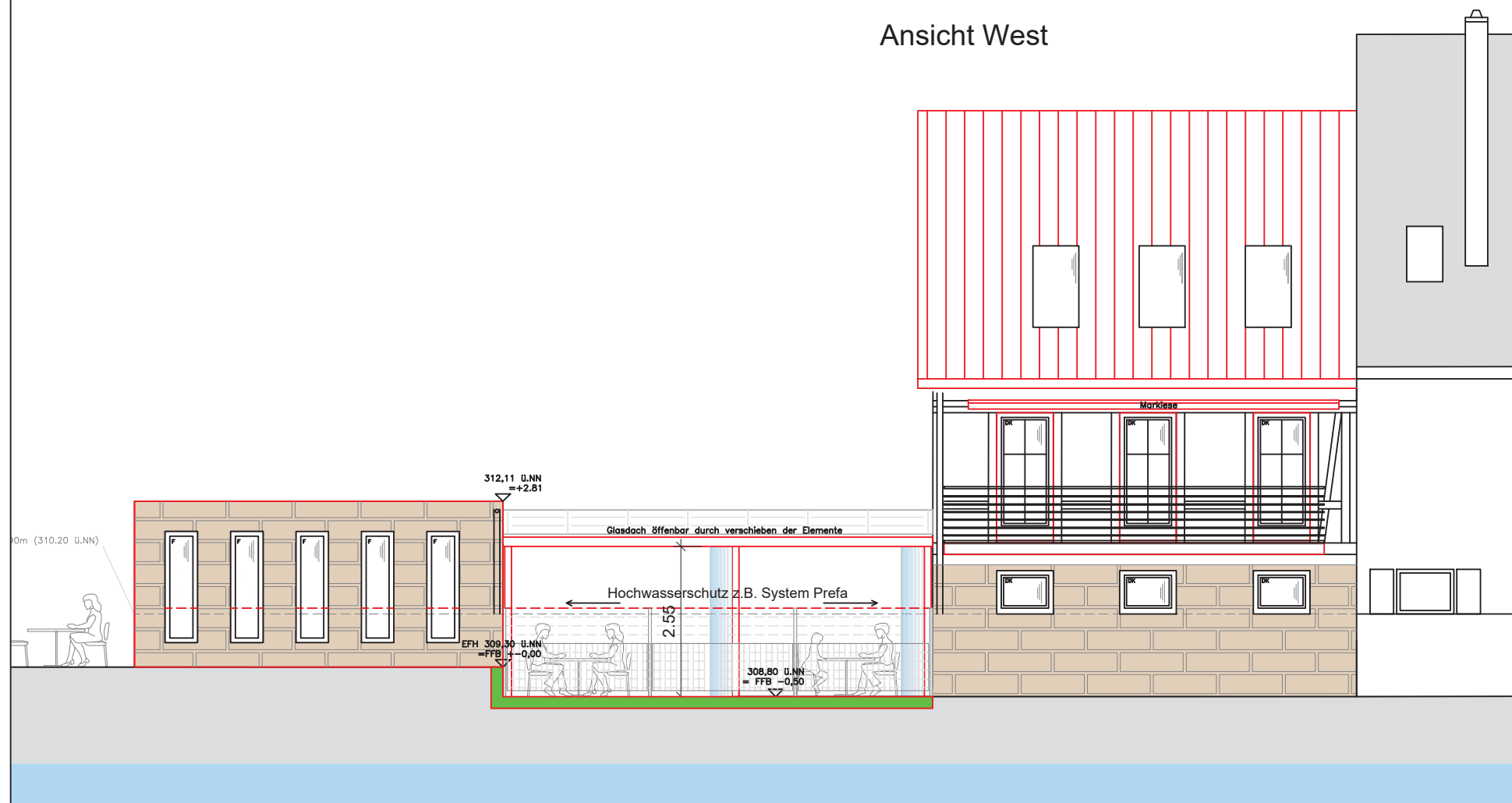

Baugesuch

PROJEKT	Sanierung der Bruckmühle zur gewerblichen Nutzung Gerberstrasse 2, 73230 Kirchheim/Teck		
BAUHERR	Helmut Ruf ABT-FULRAD-STR.2, 73278 ESSLINGEN Tel.: 0711/7001-46-0 Email: ruf@viw.de Bauherr: _____		
PLANUNG	Thomas Wachsmann Dipl.Ing.FH, Freier Architekt Birkenweg 1, 73230 Kirchheim/Teck Tel:07021-59954 Email: thomas.wachsmann@gmx.de Architekt: _____		1:100
gefertigt	Kirchheim: 13.01.2023	gez.: AS	Pl.Nr.: BG_A_O-W_05

Lauter

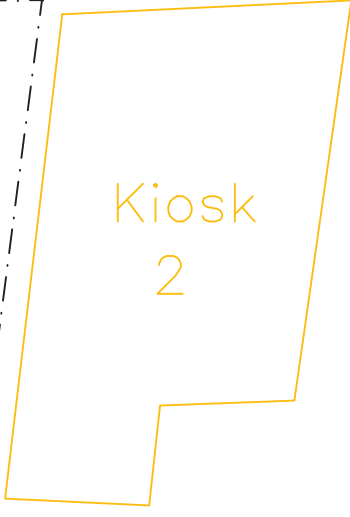
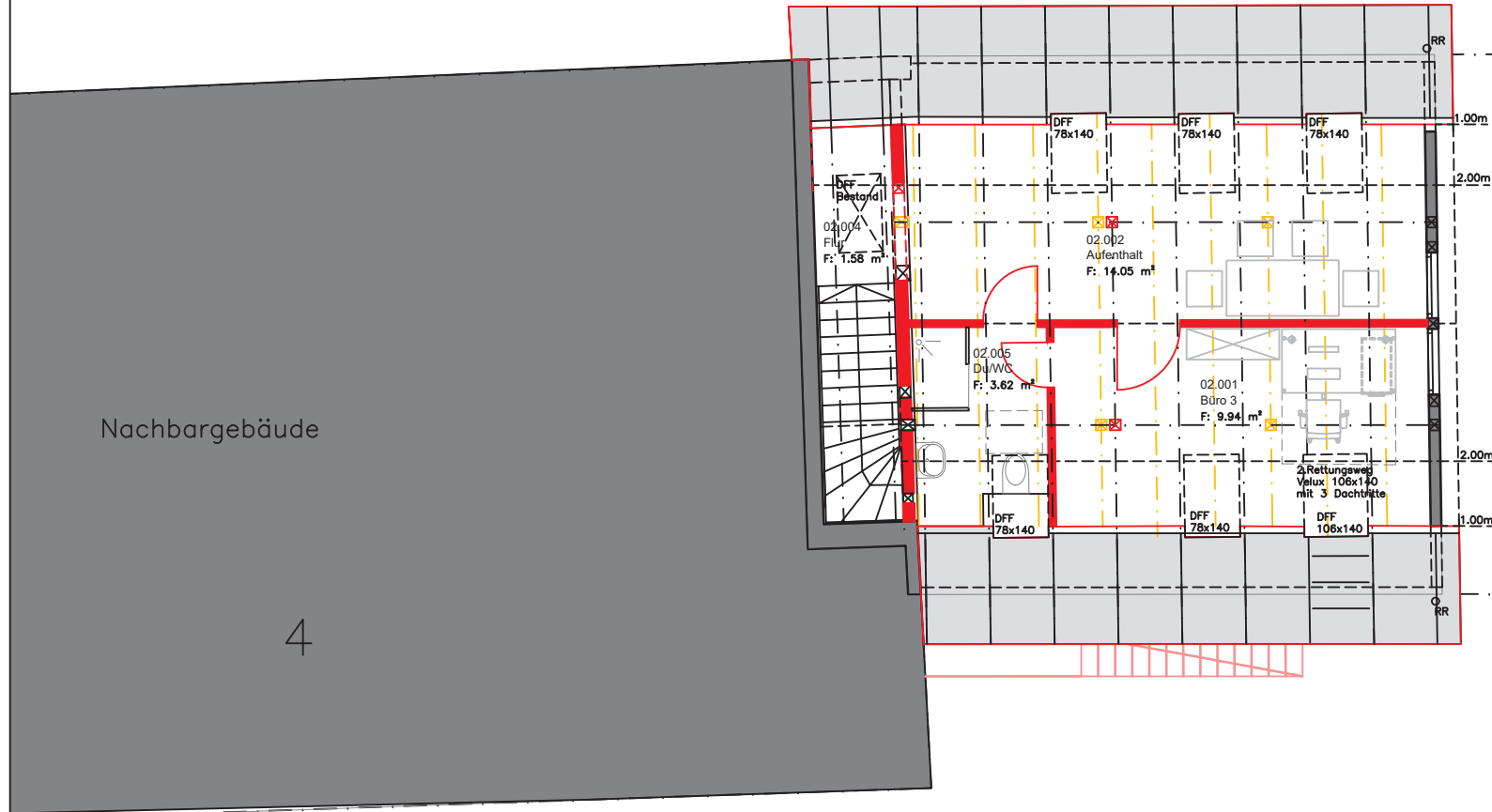

Nachbargebäude

4

Gerberstrasse

Baugesuch

PROJEKT	Sanierung der Bruckmühle zur gewerblichen Nutzung Gerberstrasse 2, 73230 Kirchheim/Teck		
BAUHERR	Helmut Ruf ABT-FULRAD-STR.2, 73228 ESSLINGEN Tel.: 0711/7001-46-0 Email: ruf@viw.de Bauherr: _____		
PLANUNG	Thomas Wachsmann Dipl.Ing.FH, Freier Architekt Birkenweg 1, 73230 Kirchheim/Teck Tel:07021-59954 Email: thomas.wachsmann@gmx.de Architekt: _____		1:100
gefertigt	Kirchheim: 13.01.2023	gez.: AS	Pl.Nr.: BG_DG_02

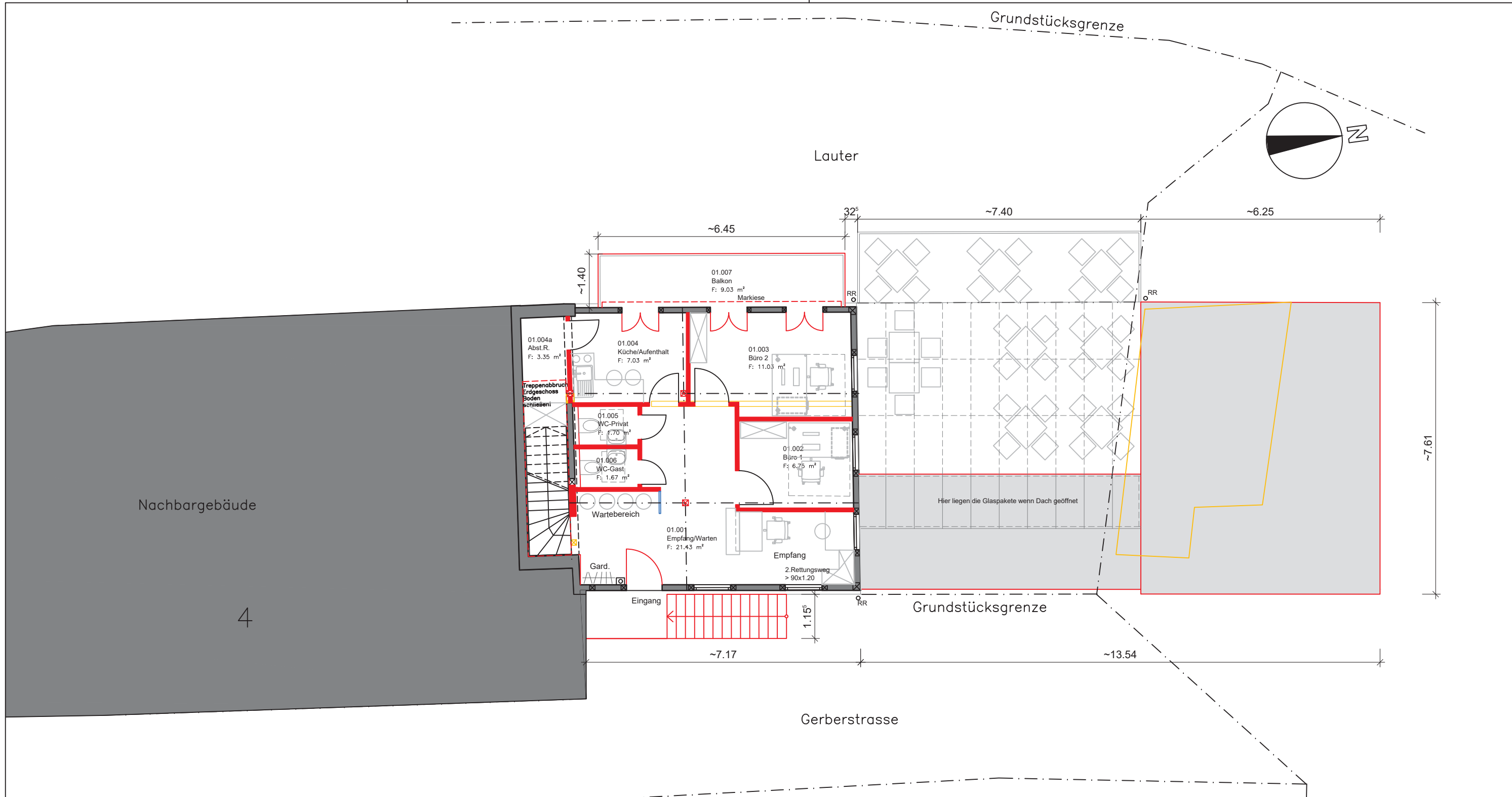

Nachbargebäude

4

Lauter

Grundstücksgrenze

Grundstücksgrenze

Gerberstrasse

Baugesuch

PROJEKT	Sanierung der Bruckmühle zur gewerblichen Nutzung Gerberstrasse 2, 73230 Kirchheim/Teck		
BAUHERR	Helmut Ruf ABT-FULRAD-STR.2, 73278 ESSLINGEN Tel.: 0711/7001-46-0 Email: ruf@viw.de Bauherr: _____		
	Obergeschoss		1:100
PLANUNG	Thomas Wachsmann Dipl.Ing.FH, Freier Architekt Birkenweg 1, 73230 Kirchheim/Teck Tel:07021-59954 Email: thomas.wachsmann@gmx.de Architekt: _____		
gefertigt	Kirchheim: 13.01.2023	gez.: AS	Pl.Nr.: BG_OG_01

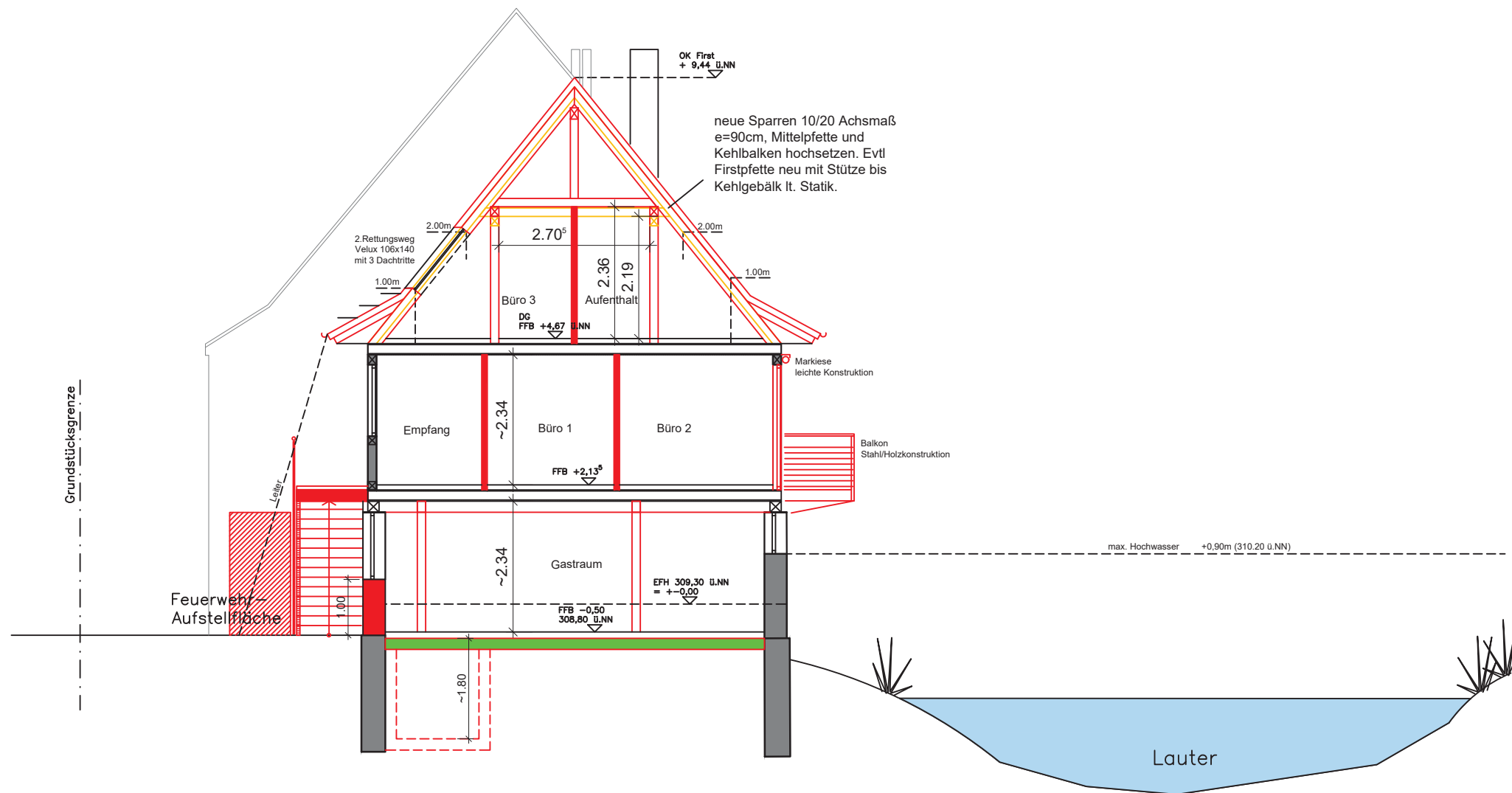

Baugesuch

PROJEKT	Sanierung der Bruckmühle zur gewerblichen Nutzung Gerberstrasse 2, 73230 Kirchheim/Teck		
BAUHERR	Helmut Ruf ABT-FULRAD-STR.2, 73228 ESSLINGEN Tel.: 0711/7001-46-0 Email: ruf@viw.de Bauherr: _____		
	Schnitt A-A		1:100
PLANUNG	Thomas Wachsmann Dipl.Ing.FH, Freier Architekt Birkenweg 1, 73230 Kirchheim/Teck Tel:07021-59954 Email: thomas.wachsmann@gmx.de Architekt: _____		
gefertigt	Kirchheim: 13.01.2023	gez.: AS	Pl.Nr.: BG_S_A-A_03

Landkreis: Esslingen
Stadt: Kirchheim u.T.
Gemarkung: Kirchheim

LAGEPLAN

zum Vertrag



Die Übereinstimmung des zeichn.Teils mit dem Auszug aus dem Liegenschaftskataster und die vollständige Einzeichnung nach §4(4) LBOVVO wird bestätigt.

Maßstab 1:500

Höhen im Neuen System

2021-154-00



Gefertigt:
Plochingen, 13.10.2022

vermessungsbüro
joachim sigmund

Am Markt 11, 73207 Plochingen

