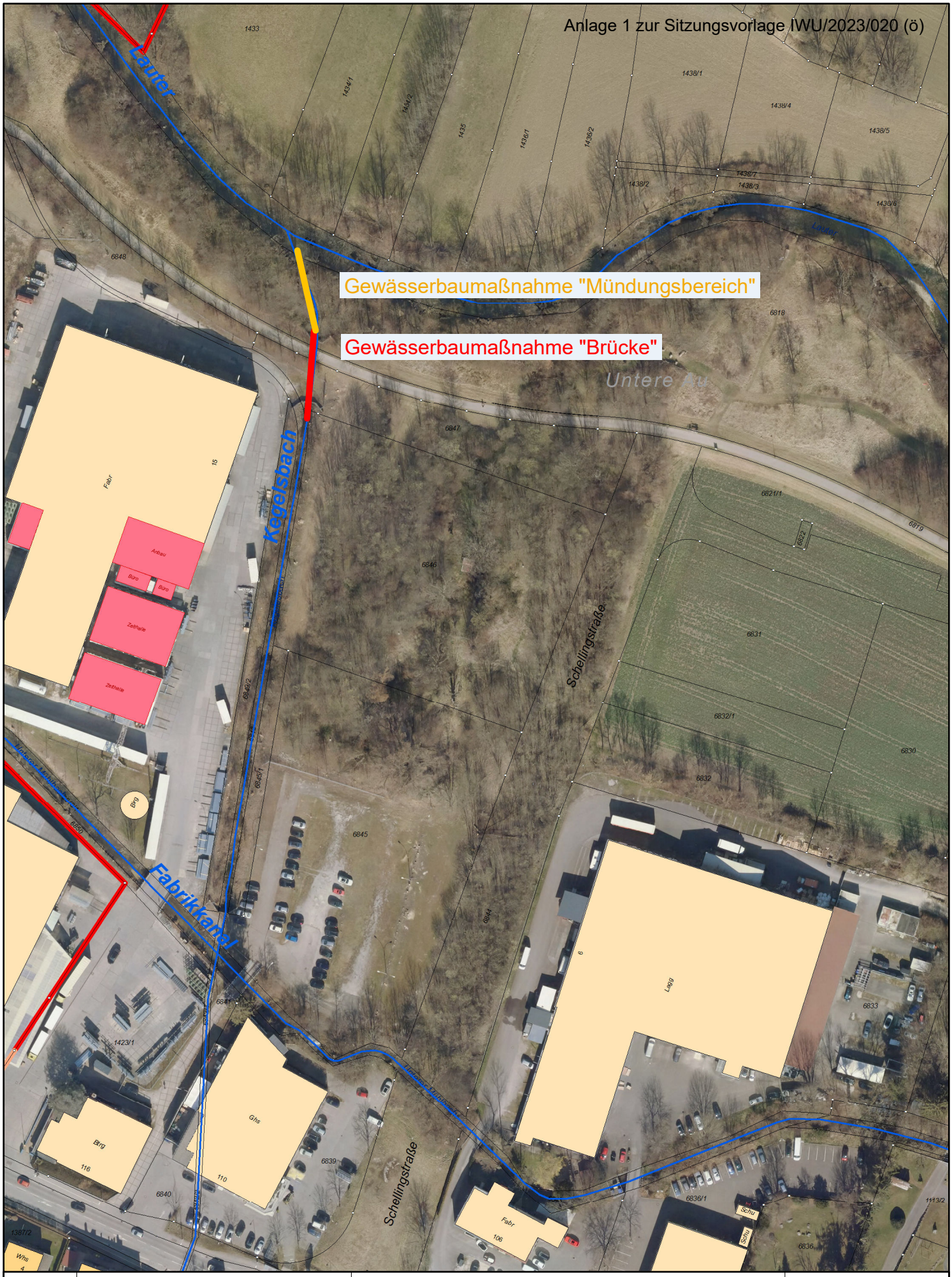

N

Die Karte dient der Orientierung. Für den Inhalt der Karte wird keine Gewähr übernommen. Die Lage dargestellter Leitungen ist vor Ort zu überprüfen.

Geobasisdaten: © Landesamt für Geoinformation und Landentwicklung (www.lgl-bw.de) Az.: 2851.9-1/20

Mündung Kegelesbach-Lauter
erstellt von: Herr Müller
Datum: 21.04.2023
Maßstab: 1:1 500

0 5 10 20 Meter

DIN A4

KIRCHHEIM UNTER TECK
modern · menschlich · mittendrin
Geografisches InformationsSystem