

Spitzwegstraße

4682/13

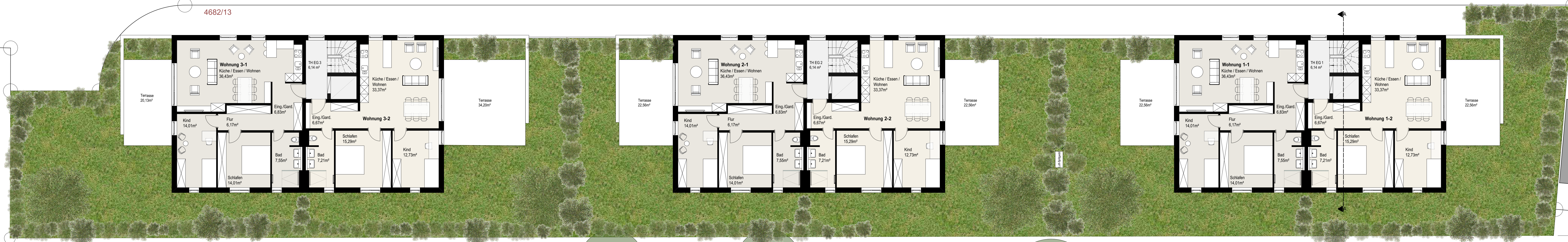

16,10²

Projekt:	MFH Spitzweg
Bauort:	Spitzwegstraße, 73230 Kirchheim unter Teck
Bauherr:	IWR ImmobilienWerk Rudolph Kolbstr. 15 73230 Kirchheim/Teck
Bauteil:	Erdgeschoss
	BWR BauWerk Rudolph GmbH Kolbstr. 15, 73230 Kirchheim, Fon 07021 80 76- 00/ Fax -06 Dipl.-Ing. S. Rudolph 07.11.2023 2309 EP 00 1 : 100
	info@bauwerk-rudolph.de www.bauwerk-rudolph.de
Bauherr:	
Planer:	