Ausbauquerschnitt
M.: 1:50

AQ 1.3
Achse 1 / Freiwaldaustraße Quartiersplatz
(1+217.545)

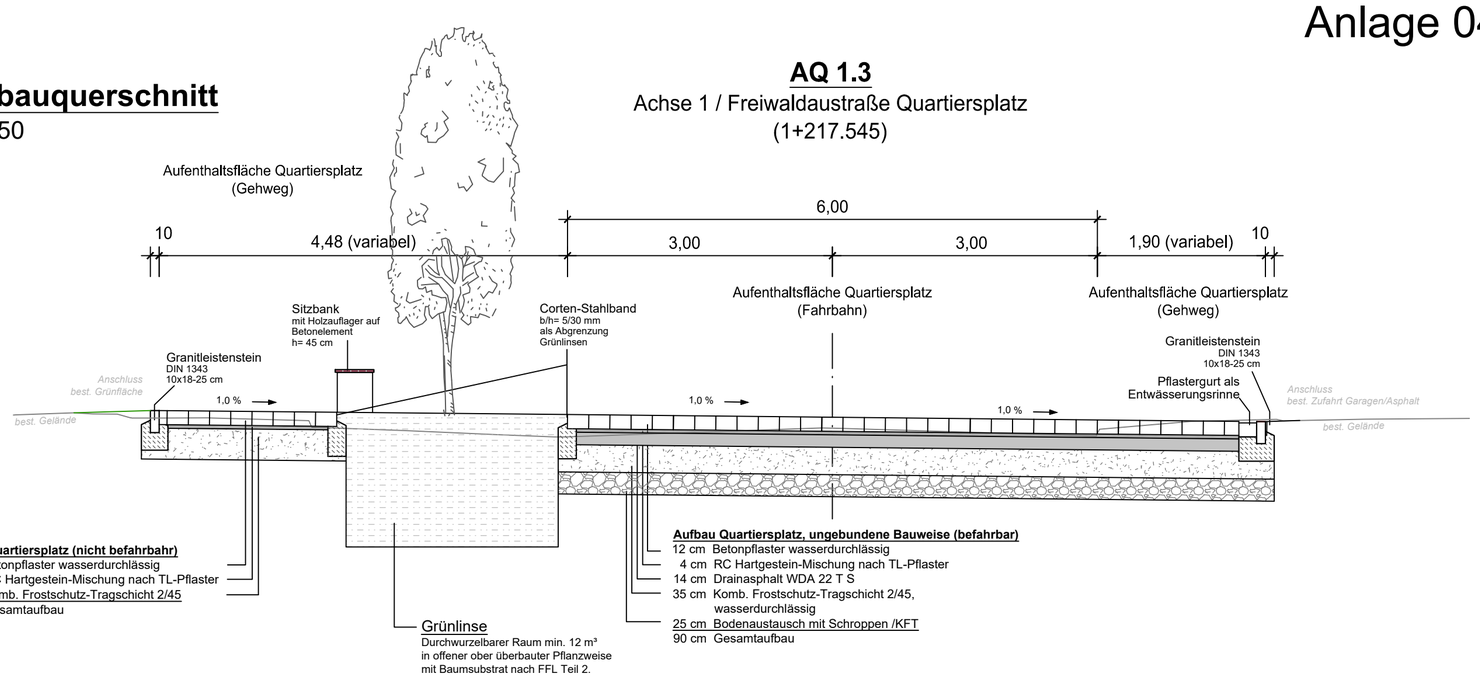

Aufbau Quartiersplatz (nicht befahrbahr)
12 cm Betonpflaster wasserdurchlässig
4 cm RC Hartgestein-Mischung nach TL-Pflaster
39 cm Komb. Frostschutz-Tragschicht 2/45
55 cm Gesamtaufbau

Aufbau Quartiersplatz, ungebundene Bauweise (befahrbar)
12 cm Betonpflaster wasserdurchlässig
4 cm RC Hartgestein-Mischung nach TL-Pflaster
14 cm Drainasphalt WDA 22 T S
35 cm Komb. Frostschutz-Tragschicht 2/45, wasserdurchlässig
25 cm Bodenaustausch mit Schroppen /KFT
90 cm Gesamtaufbau

Grünlinse
Durchwurzelbarer Raum min. 12 m³
in offener ober überbauter Pflanzweise
mit Baumsubstrat nach FFL Teil 2.

Zeichenerklärung

Planung

- Fahrbahn / Asphalt
- Quartiersplatz / Aufenthaltsbereich
- Gehweg / Pflaster
- Parkplatz / Pflaster
- Parkplatz Privat
- Verkehrsgrün
- Busbord +18 cm, 43⁵ cm
- Granitbordstein, 14 cm
- Granitbordstein, 10 cm
- Parkplatzbegrenzung
- Baumstandort
- Straßenablauf
- Straßenablauf entfällt
- Betonsitzelement

Ausschnitt M.: 1:100
Pflasterformat 30/20 I 20/20

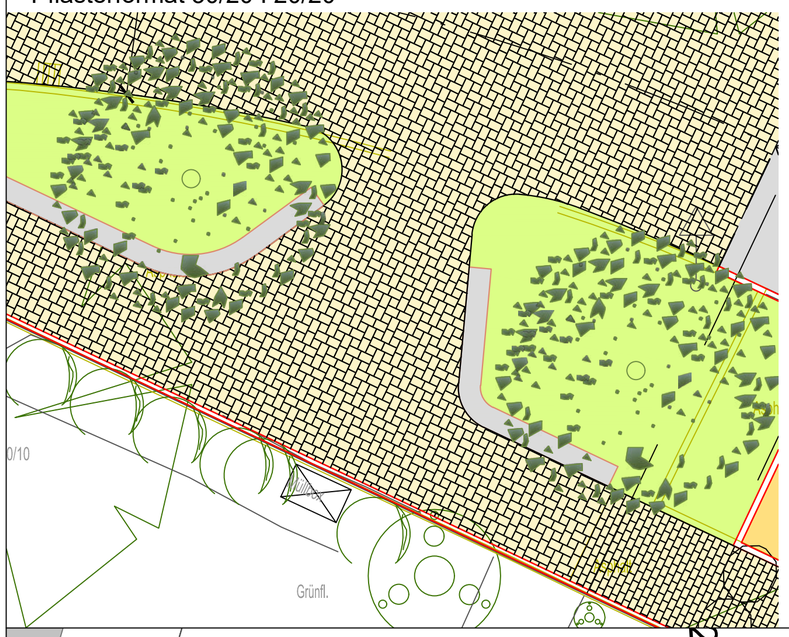

Beispielbild Sitzelemente

Lageplanausschnitt
M.: 1:250

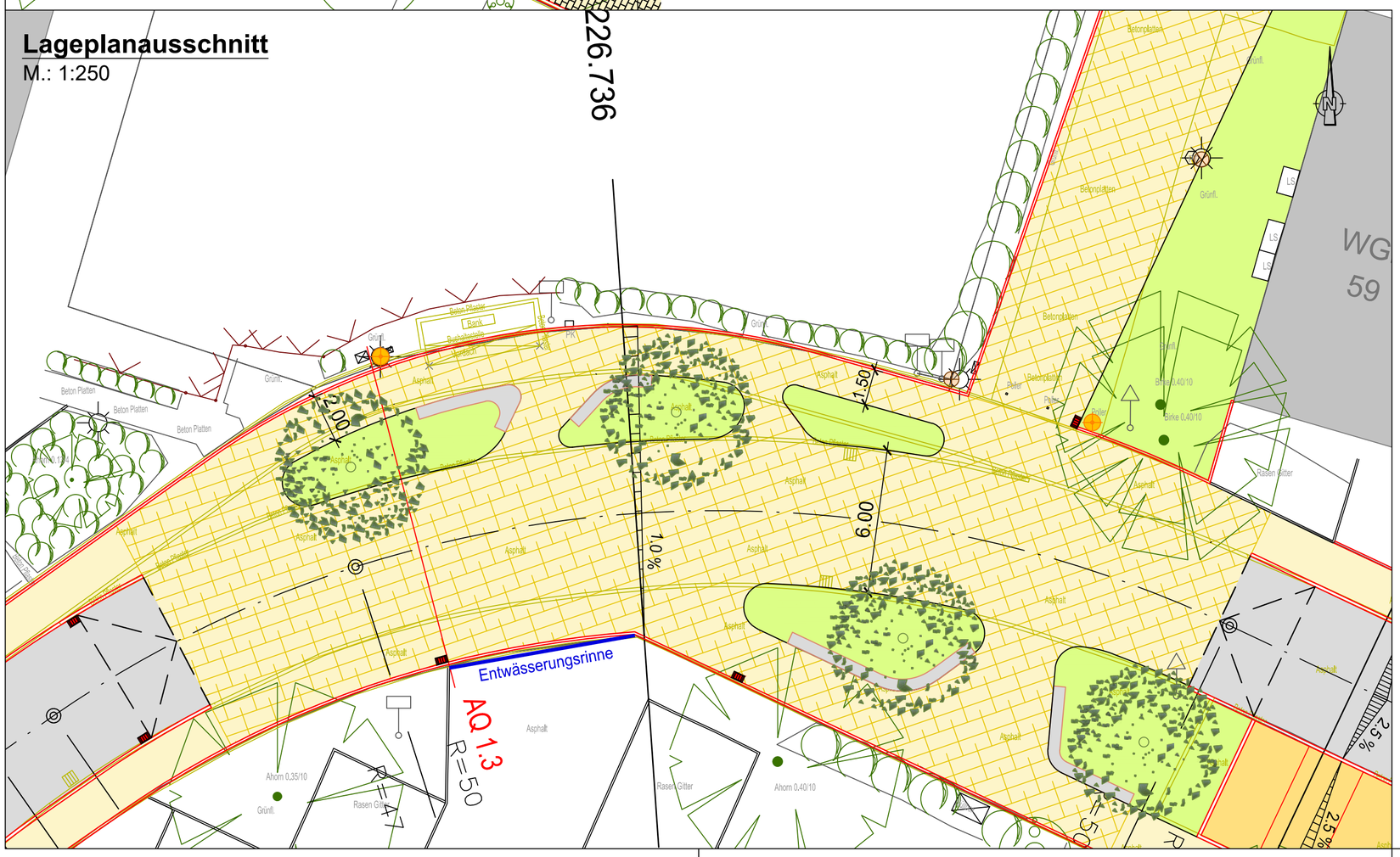

HÖHENSYSTEM: DHHN92 / LAGESYSTEM: Gauß-Krüger		
ERGÄNZUNGEN	DATUM	NR.

BAUHERR:
Stadt Kirchheim unter Teck
Abt. Städtebau und Baurecht
Alleenstraße 1
73230 Kirchheim unter Teck
KIRCHHEIM UNTER TECK
modern · menschlich · mittendrin

ANERKANNT
DER BAUHERR:
Kirchheim, den .....
.....
Stadt Kirchheim unter Teck

PROJEKT:
Sanierung
Aichelberstraße und Freiwaldaustraße
in 73230 Kirchheim unter Teck

PLANUNGSSTAND
Entwurfsplanung

PLANBEZEICHNUNG:
Detail Quartiersplatz
Gestaltung

PROJ. NR.: 39 03	MASSSTAB: 1 : 250, 50	PLANGRÖSSE: 58 x 55
PLAN NR.: 24 - 155	GEZEICHNET: bo / li	GEPRÜFT: Bolz
PROGRAMM: ACad 2021	PFAD / DATEI: E \ Detail Quartiersplatz_E_24-155.dwg	

ABWASSERBESEITIGUNG
WASSERVERSORGUNG
WASSERBAU
VERKEHRSANLAGEN
GEOINFORMATIONSSYSTEME
PROJEKTMANAGEMENT

BOLZ | PALMER
INGENIEURE

BERATUNG
PLANUNG
BAULEITUNG

71364 WINNENDEN, FRIEDRICH-LIST-STRASSE 10
TEL: 07195 91915-0 FAX: 07195 91915-19
INFO@BOLZ-PALMER.DE, WWW.BOLZ-PALMER.DE

DATUM:
02.04.2024

GEFERTIGT:
Bolz

Urheberschutz gemäss DIN 34. Vervielfältigung und Weitergabe an Dritte nur mit unserer Genehmigung!