

WH

Altes Wachthaus Sanierung

Marktstraße 56
73230 Kirchheim unter Teck



Bauherr **Stadt Kirchheim unter Teck**

vertreten durch
Abteilung Gebäude und Grundstücke
Sachgebiet Hochbau

Alleenstraße 3, D 73230 Kirchheim unter Teck

Architekten **cheret bozic architekten**
Prof. Peter Cheret
Jelena Bozic

Johannesstr.11/1, D 70176 Stuttgart
Tel. +49.711.76537-15 Fax . -14
e-mail: buero@cheret-bozic.de

Planbezeichnung

Ansicht Nord verputzt

± 0,00 m = 307,27 m ü NHN



Vorplanung LP2

Plan-Nr. 1

Maßstab 1:100

gefertigt 29.09.23

Projekt

WH

Altes Wachthaus Sanierung

Marktstraße 56
73230 Kirchheim unter Teck

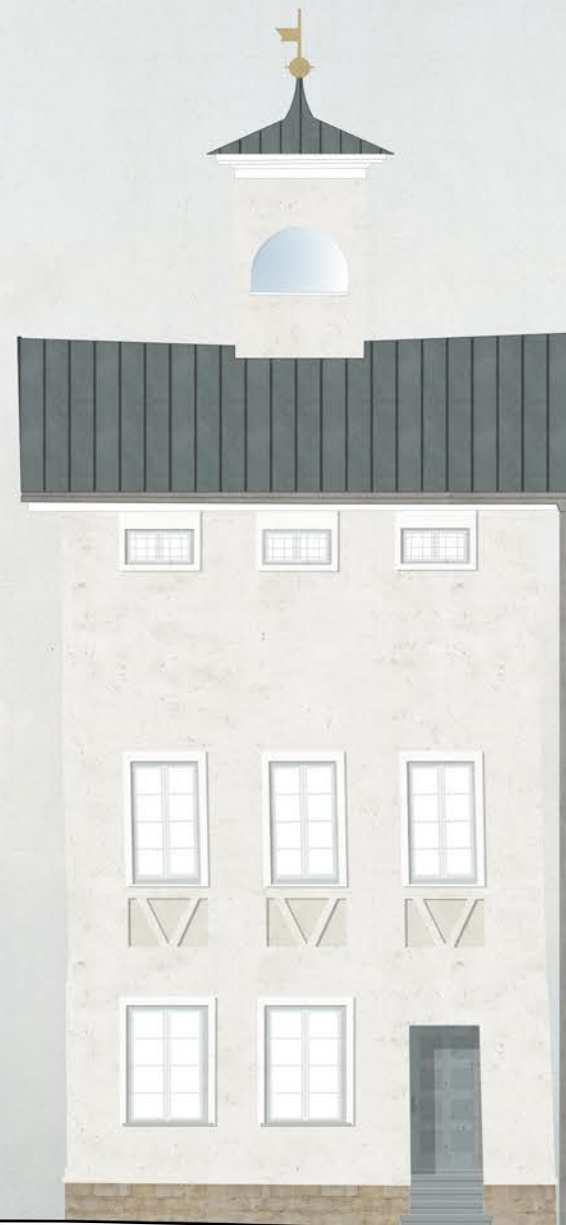

Bauherr **Stadt Kirchheim unter Teck**

vertreten durch
Abteilung Gebäude und Grundstücke
Sachgebiet Hochbau

Alleenstraße 3, D 73230 Kirchheim unter Teck

Architekten **cheret bozic architekten**
Prof. Peter Cheret
Jelena Bozic

Johannesstr.11/1, D 70176 Stuttgart
Tel. +49.711.76537-15 Fax . -14
e-mail: buero@cheret-bozic.de

Planbezeichnung

Ansicht Ost verputzt

± 0,00 m = 307,27 m ü NHN



Vorplanung LP2

Plan-Nr. 2

Maßstab 1:100

gefertigt 29.09.23

Projekt

WH

Altes Wachthaus Sanierung

Marktstraße 56
73230 Kirchheim unter Teck



Bauherr **Stadt Kirchheim unter Teck**

vertreten durch
Abteilung Gebäude und Grundstücke
Sachgebiet Hochbau

Alleenstraße 3, D 73230 Kirchheim unter Teck

Architekten

cheret bozic architekten
Prof. Peter Cheret
Jelena Bozic

Johannesstr.11/1, D 70176 Stuttgart
Tel. +49.711.76537-15 Fax . -14
e-mail: buero@cheret-bozic.de

Planbezeichnung

Ansicht Süd verputzt

± 0,00 m = 307,27 m ü NHN



Vorplanung LP2

Plan-Nr. 3

Maßstab 1:100

gefertigt 29.09.23

Projekt

WH

Altes Wachthaus Sanierung

Marktstraße 56
73230 Kirchheim unter Teck



Bauherr **Stadt Kirchheim unter Teck**

vertreten durch
Abteilung Gebäude und Grundstücke
Sachgebiet Hochbau

Alleenstraße 3, D 73230 Kirchheim unter Teck

Architekten

cheret bozic architekten
Prof. Peter Cheret
Jelena Bozic

Johannesstr.11/1, D 70176 Stuttgart
Tel. +49.711.76537-15 Fax . -14
e-mail: buero@cheret-bozic.de

Planbezeichnung

Ansicht West verputzt

± 0,00 m = 307,27 m ü NHN



Vorplanung LP2

Plan-Nr. 4

Maßstab 1:100

gefertigt 29.09.23

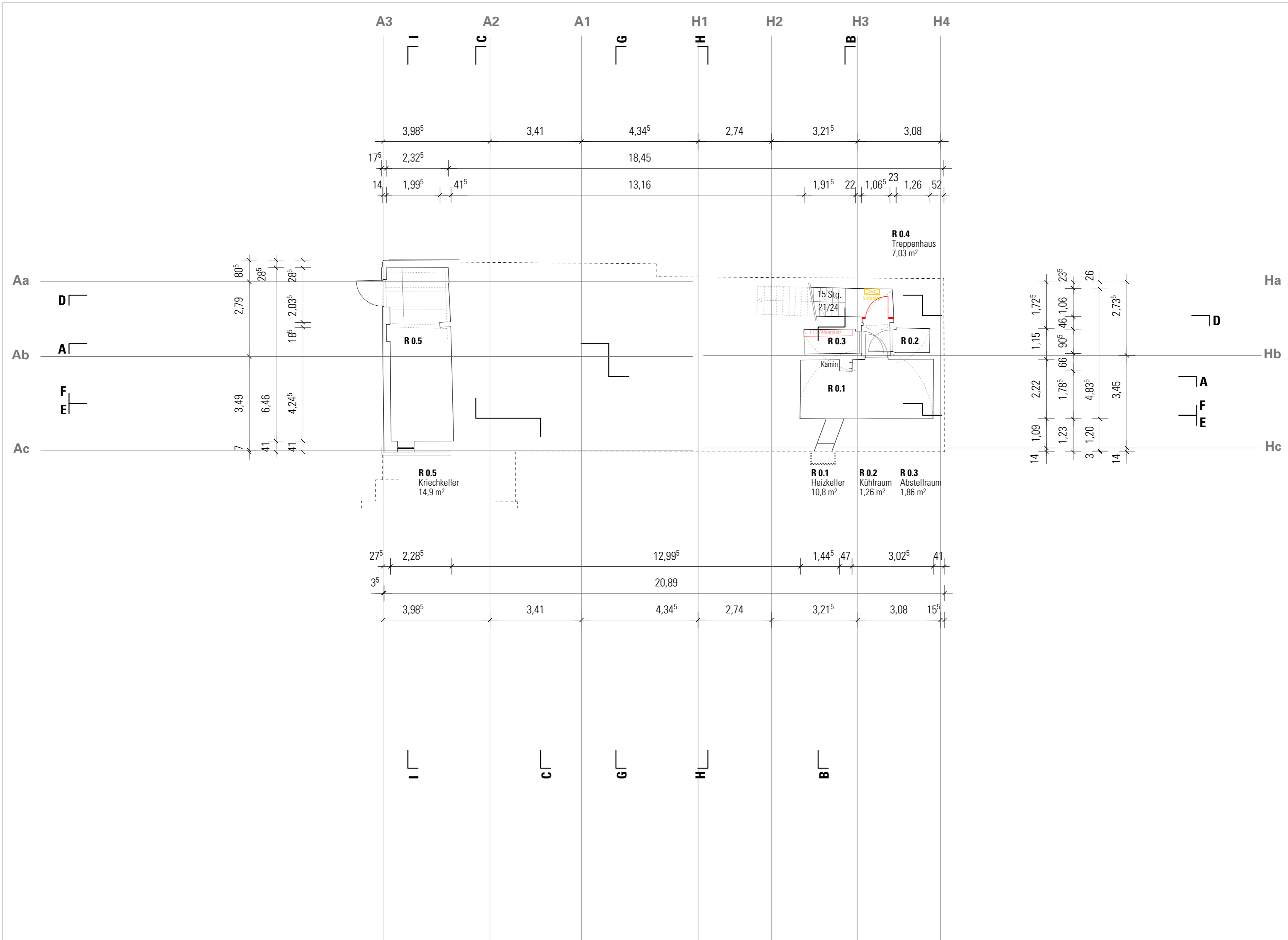

- Holzkonstruktion angenommen CB
- Holzkonstruktion Bestand gemäß Aufmaß

Altes Wachthaus Sanierung

Marktstraße 56
73230 Kirchheim unter Teck

Bauherr **Stadt Kirchheim unter Teck**
vertreten durch
Abteilung Gebäude und Grundstücke
Sachgebiet Hochbau
Alleenstraße 3
D 73230 Kirchheim unter Teck

Architekten **cheret bozic architekten**
Prof. Peter Cheret
Jelena Bozic
Johannesstr. 11/1, D 70176 Stuttgart
Tel. +49.711.76537-15 Fax . -14
e-mail: buero@cheret-bozic.de

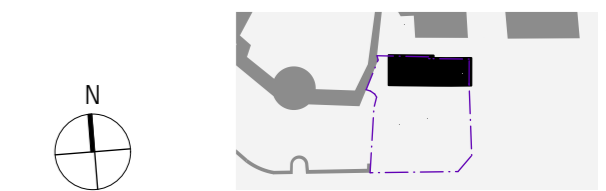

Planbezeichnung
Untergeschoss
± 0,00 m = 324,9 m ü NHN



- Holzkonstruktion angenommen CB
- Holzkonstruktion Bestand gemäß Aufmaß

Altes Wachthaus Sanierung

Marktstraße 56
73230 Kirchheim unter Teck

Bauherr **Stadt Kirchheim unter Teck**
vertreten durch
Abteilung Gebäude und Grundstücke
Sachgebiet Hochbau
Alleenstraße 3
D 73230 Kirchheim unter Teck

Architekten **cheret bozic architekten**
Prof. Peter Cheret
Jelena Bozic
Johannesstr. 11/1, D 70176 Stuttgart
Tel. +49.711.76537-15 Fax. -14
e-mail: buero@cheret-bozic.de



Planbezeichnung

Erdgeschoss
± 0,00 m = 324,9 m ü NHN

Plan-Nr. WH_02_EG_LP3_V_0 gefertigt 10 01 24
Plan-Gr. 4200 mm x 3600 mm Maßstab 1:100

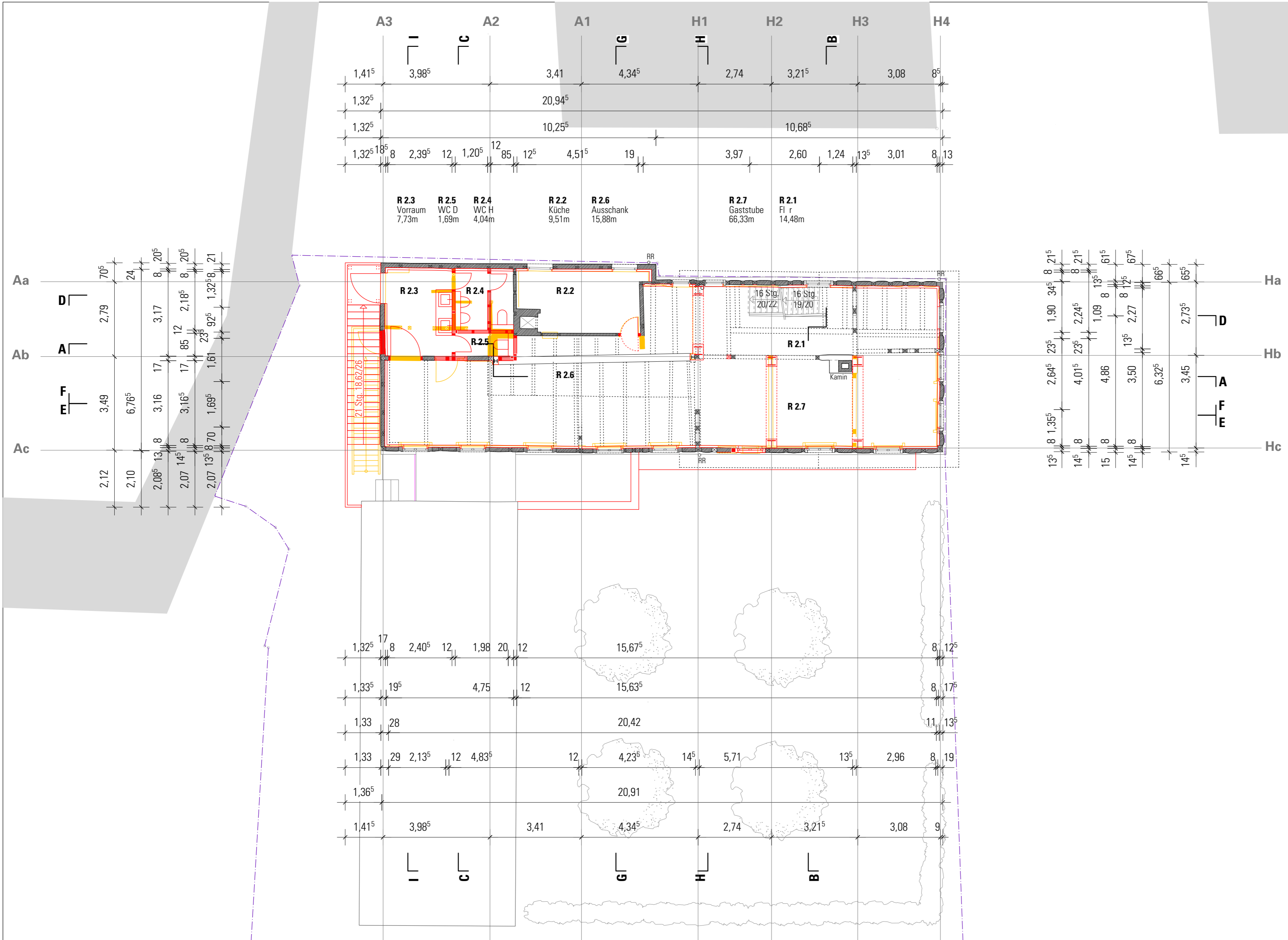

- Holzkonstruktion Angenommen CB
- Holzkonstruktion Bestand gemäß Aufmaß

Altes Wachthaus Sanierung

Marktstraße 56
73230 Kirchheim unter Teck

Bauherr **Stadt Kirchheim unter Teck**
vertreten durch
Abteilung Gebäude und Grundstücke
Sachgebiet Hochbau
Alleenstraße 3
D 73230 Kirchheim unter Teck

Architekten **cheret bozic architekten**
Prof. Peter Cheret
Jelena Bozic
Johannesstr.11/1, D 70176 Stuttgart
Tel. +49.711.76537-15 Fax . -14
e-mail: buero@cheret-bozic.de

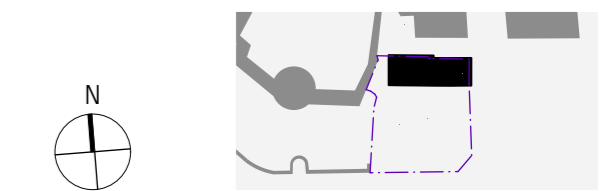

Planbezeichnung
1.Obergeschoss
± 0,00 m = 324,9 m ü NHN

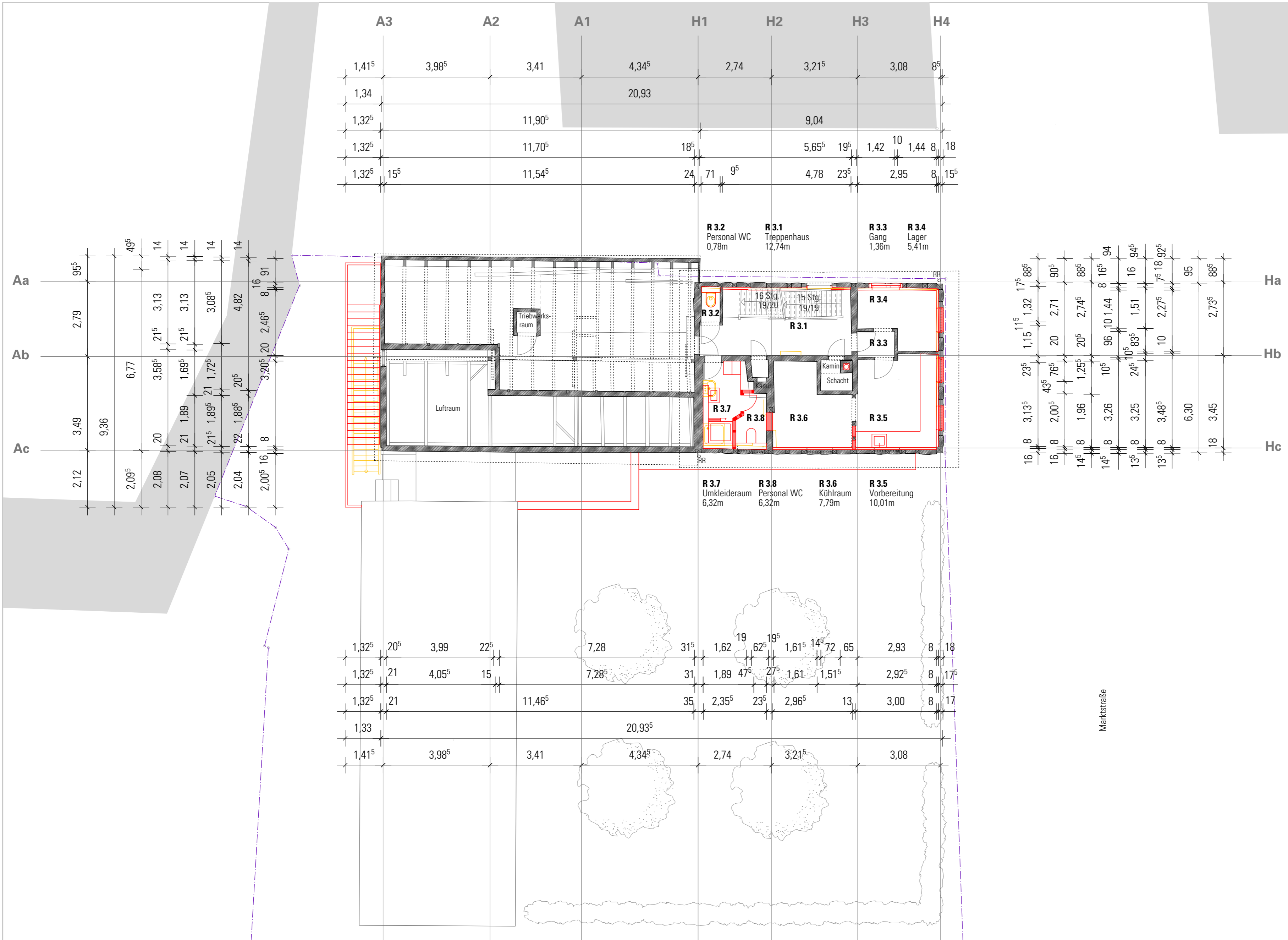

- Holzkonstruktion Angenommen CB
- Holzkonstruktion Bestand gemäß Aufmaß

Altes Wachthaus Sanierung

Marktstraße 56
73230 Kirchheim unter Teck

Bauherr **Stadt Kirchheim unter Teck**
vertreten durch
Abteilung Gebäude und Grundstücke
Sachgebiet Hochbau
Alleenstraße 3
D 73230 Kirchheim unter Teck

Architekten **cheret bozic architekten**
Prof. Peter Cheret
Jelena Bozic
Johannesstr. 11/1, D 70176 Stuttgart
Tel. +49.711.76537-15 Fax . -14
e-mail: buero@cheret-bozic.de



Planbezeichnung

2.Obergeschoss
± 0,00 m = 324,9 m ü NHN

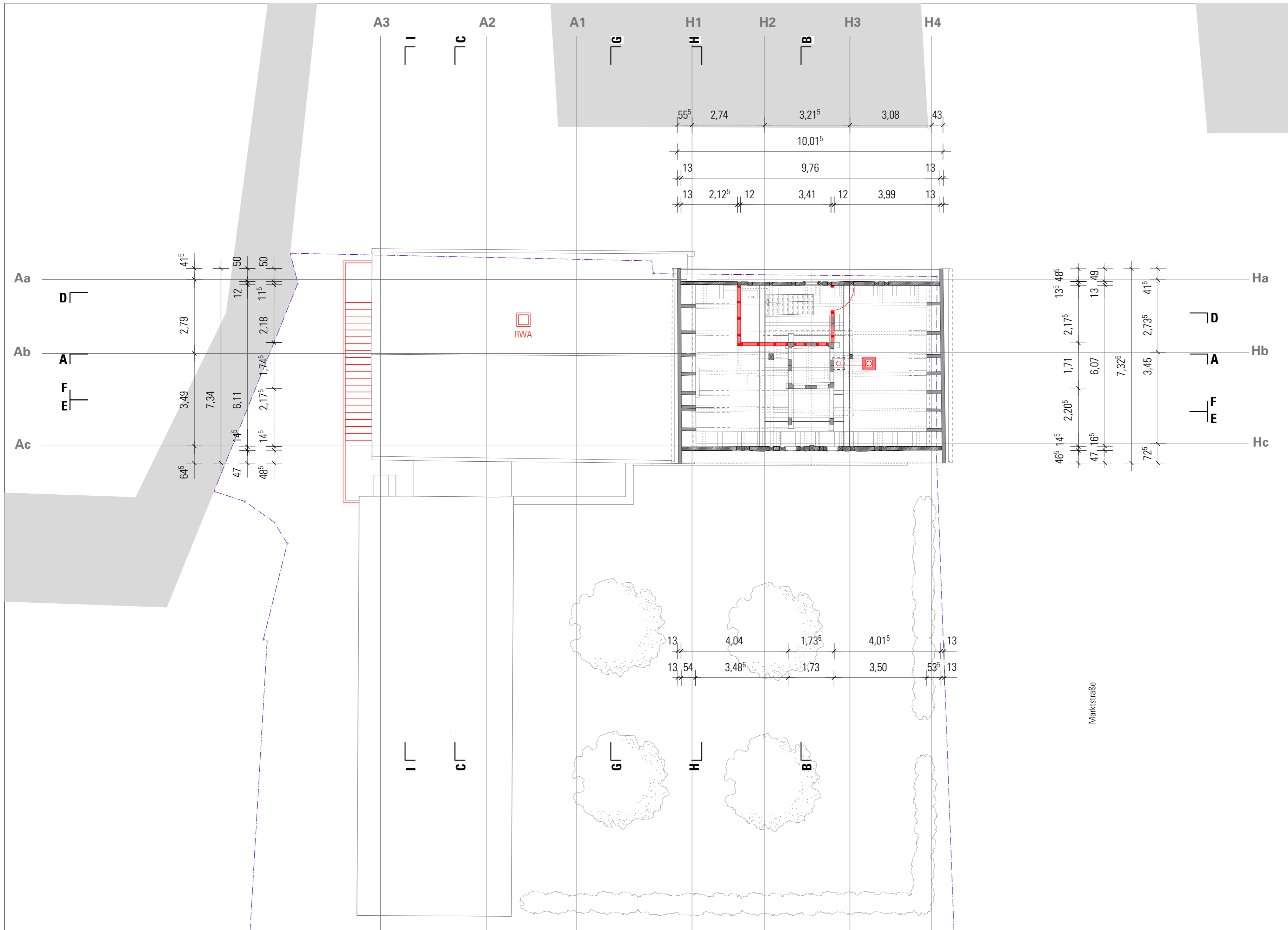

- Holzkonstruktion Angenommen CB
- Holzkonstruktion Bestand gemäß Aufmaß

Altes Wachthaus Sanierung

Marktstraße 56
73230 Kirchheim unter Teck

Bauherr **Stadt Kirchheim unter Teck**

vertreten durch
Abteilung Gebäude und Grundstücke
Sachgebiet Hochbau

Alleenstraße 3
D 73230 Kirchheim unter Teck

Architekten **cheret bozic architekten**

Prof. Peter Cheret
Jelena Bozic

Johannesstr. 11/1, D 70176 Stuttgart
Tel. +49.711.76537-15 Fax . -14
e-mail: buero@cheret-bozic.de

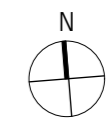

Planbezeichnung

Dachgeschoss

± 0,00 m = 324,9 m ü NHN

Plan-Nr. WH_05_DG_LP3_V_0 gefertigt 10 01 24

Plan-Gr. 4200 mm x 3600 mm Maßstab 1:100

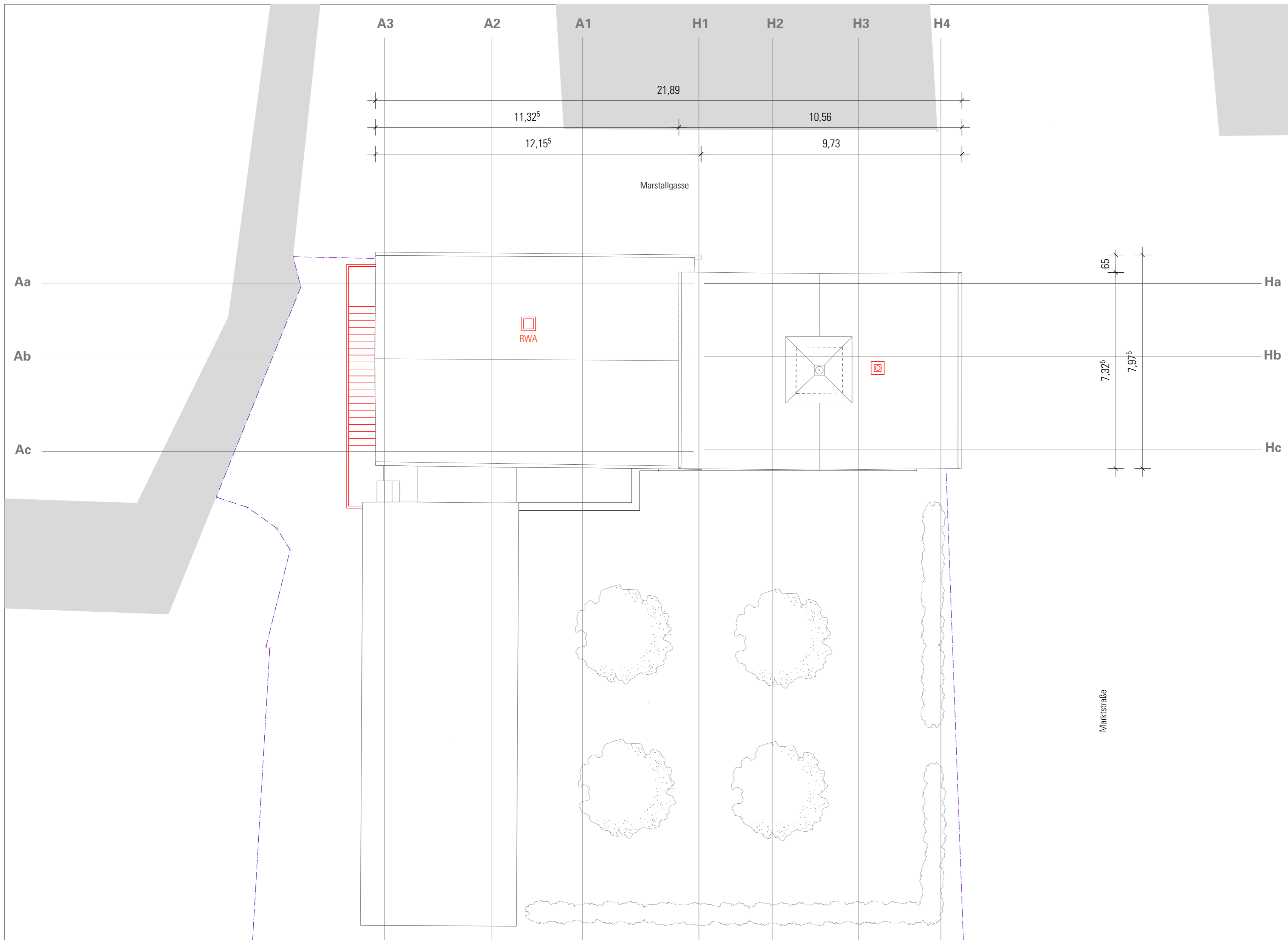

Altes Wachthaus Sanierung

Marktstraße 56
73230 Kirchheim unter Teck

Bauherr **Stadt Kirchheim unter Teck**
vertreten durch
Abteilung Gebäude und Grundstücke
Sachgebiet Hochbau
Alleenstraße 3
D 73230 Kirchheim unter Teck

Architekten **cheret bozic architekten**
Prof. Peter Cheret
Jelena Bozic
Johannesstr.11/1, D 70176 Stuttgart
Tel. +49.711.76537-15 Fax . -14
e-mail: buero@cheret-bozic.de

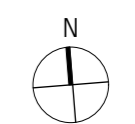

Planbezeichnung
Dachgeschoss
± 0,00 m = 324,9 m ü NHN

Plan-Nr. WH_06_DA_LP3_V_0 gefertigt 10 01 24
Plan-Gr. 4200 mm x 3600 mm Maßstab 1:100